



Instituto Electoral de Coahuila

IEC

**INSTITUTO ELECTORAL DE
COAHUILA**

CUENTA PÚBLICA 2016

**ENERO A DICIEMBRE DEL
2016**



INSTITUTO ELECTORAL DE COAHUILA
CUENTA PÚBLICA 2016
01 de Enero al 31 de Diciembre del 2016

CONTENIDO

I INFORMACION CONTABLE

- 1 Estado de la Situación Financiera al 31 de diciembre del 2016
- 2 Estado de Actividades del 01 de enero al 31 de diciembre del 2016
- 3 Estado de variación en la Hacienda Pública del 01 de enero al 31 de diciembre del 2016
- 4 Estado de cambios en la Situación Financiera del 01 de enero al 31 de diciembre del 2016
- 5 Estado de flujos de Efectivo del 01 de enero al 31 de diciembre del 2016
- 6 Estado Analítico del Activo del 01 de enero al 31 de diciembre del 2016
- 7 Estado Analítico de la Deuda y Otros Pasivos del 01 de enero al 31 de diciembre del 2016
- 8 Informe Sobre Pasivos Contingentes al 31 de diciembre del 2016
- 9 Notas de desglose a los Estados Financieros (23 notas)
- 10 Notas de memorias a los Estados Financieros (2 notas)
- 11 Notas de Gestión Administrativa a los Estados Financieros (16 notas)
- 12 Balanza de comprobación detallada al cuarto nivel (cuenta) del 01 de enero al 31 de diciembre del 2016; y
- 13 Dictamen de los profesionales de auditoría independiente o, en su caso, una declaratoria de las instancias de control competentes, acerca de la situación que guarda el control interno, la situación financiera y el grado de colaboración de la entidad para el cumplimiento de los objetivos de la función de control gubernamental.

II INFORMACION PRESUPUESTARIA

- 1 Estado Analítico de Ingresos del que se derivara la presentación en (Clasificación Económica), incluyendo los ingresos excedentes generados del 01 de enero al 31 de diciembre del 2016
- 2 Estado Analítico de Ingresos, del que se derivará la presentación en clasificación por fuentes de financiamiento, incluyendo los ingresos excedentes generados del 01 de enero al 31 de diciembre del 2016.
- 3 Estado Analítico de Ingresos, del que se derivará la presentación en Clasificación por Rubros de Ingresos, incluyendo los ingresos excedentes generados del 01 de enero al 31 de diciembre del 2016.
- 4 Estado Analítico del Ejercicio del Presupuesto de Egresos del 01 de enero al 31 de diciembre del 2016, por Clasificación Administrativa
- 5 Estado Analítico del Ejercicio del Presupuesto de Egresos del 01 de enero al 31 de diciembre del 2016, por Clasificación Económica.
- 6 Estado Analítico del Ejercicio del Presupuesto de Egresos del 01 de enero al 31 de diciembre del 2016, por Clasificación por Objeto de Gasto.
- 7 Estado Analítico del Ejercicio del Presupuesto de Egresos del 01 de enero al 31 de diciembre del 2016 por Clasificación Funcional.
- 8 Endeudamiento Neto, Financiamiento menos amortización del 01 de enero al 31 de diciembre del 2016;
- 9 Intereses de la Deuda Pública del 01 de enero al 31 de diciembre del 2016; y
- 10 Flujo de Fondos que resuma todas las operaciones del 01 de enero al 31 de diciembre del 2016.

III INFORMACION PROGRAMATICA

- 1 Gasto Por Categoría Programática del 01 de enero al 31 de diciembre del 2016 .
- 2 Programas y Proyectos de Inversión del 01 de enero al 31 de diciembre del 2016 .
- 3 Indicadores de Resultados:
- 4 El Cumplimiento de Objetivo contenidos en los planes y programas de conformidad con los indicadores aprobados en los presupuestos correspondientes:
- 5 Resultados de la Evaluación del Desempeño de la Entidad Federativa, así como los vinculados al Ejercicio de los Recursos Federales que hayan sido transferidos.

IV INFORMACION ADICIONAL

- 1 Relación de Bienes Muebles que Componen al Patrimonio, al 31 de diciembre del 2016.
- 2 Relación de Bienes Inmuebles que Componen al Patrimonio al 31 de diciembre del 2016.
- 3 Relación de cuentas bancarias productivas específicas.
- 4 Reporte de los esquemas bursátiles y de coberturas financieras del ente público.
- 5 Información Respecto al Ejercicio y destino del gasto federalizado, así como respecto al reintegro de los recursos federales no devengados, correspondientes al ejercicio 2016.
- 6 Informe sobre la situación que guardan los contratos de Proyectos para prestación de servicios (PPS).
- 7 Respaldo electrónico formatos .DBF o .BAK.
 - a).- Respaldo de información financiera que contiene el sistema de contabilidad que estén utilizando. .DBF o .BAK.
 - b).- Respaldo de la información que contienen los sistemas de gestión y control de cobro de los ingresos. .DBF o .BAK.
 - c).- Un respaldo de a información que contienen los sistemas de nóminas que contengan los elementos, fórmulas de cálculo y los pagos efectuados a los trabajadores de la entidad, de acuerdo con la periodicidad (semanal, decenal, catorcenal, quincenal, mensual) y la base acumulada anual. .DBF o .BAK.
 - d).- Un respaldo de la información que contienen los sistemas de gestión y control de las adquisiciones y de la obra pública. .DBF o .BAK.
- 8 El cuadernillo del informe de la Cuenta pública correspondiente al ejercicio fiscal 2016 entregado al congreso del Estado de Coahuila, deberá adjuntarse en archivo digital en formato PDF. Lo anterior sin perjuicio de lo señalado en la regla cuarta, la cual establece que se deberá presentar la información en formato de (Word y/o Excel):
- 9 Las carátulas de las conciliaciones bancarias al 31 de diciembre de 2016 debidamente autorizadas por las autoridades correspondientes, de las cuentas bancarias propiedad de la entidad; y
- 10 Las confirmaciones bancarias al 31 de diciembre del 2016, correspondientes a las cuentas bancarias propiedad de la entidad, entregadas por parte de la Institución Bancaria.

V INFORMACIÓN PARA CUMPLIR CON LOS CRITERIOS PARA LA ELABORACIÓN Y PRESENTACIÓN HOMÓGENEA DE LA INFORMACIÓN FINANCIERA Y DE LOS FORMATOS A QUE HACE REFERENCIA LA LEY DE DISCIPLINA FINANCIERA DE LAS ENTIDADES FEDERATIVAS Y LOS MUNICIPIOS.

- 1 Estado de situación financiera detallado al 31 de diciembre de 2016 (comparativo a 31 de diciembre del ejercicio anterior);
- 2 Informe analítico de la deuda pública y otros pasivos del 01 de enero al 31 de diciembre de 2016;
- 3 Informe analítico de obligaciones diferentes de financiamientos del 01 de enero al 31 de diciembre de 2016;
- 4 Balance presupuestario;
- 5 Estado analítico de ingresos detallado del 01 de enero al 31 de diciembre de 2016;
- 6 Estado analítico del ejercicio del presupuesto de egresos detallado del 01 de enero al 31 de diciembre de 2016, por clasificación por objeto del gasto;
- 7 Estado analítico del ejercicio del presupuesto de egresos detallado del 01 de enero al 31 de diciembre de 2016, por clasificación administrativa;
- 8 Estado analítico del ejercicio del presupuesto de egresos detallado del 01 de enero al 31 de diciembre de 2016, por clasificación funcional; y
- 9 Estado analítico del ejercicio del presupuesto de egresos detallado del 01 de enero al 31 de diciembre de 2016, por clasificación de servicios personales por categoría.



IEEC

Instituto Electoral de Coahuila

I.- INFORMACIÓN

CONTABLE



Instituto Electoral de Coahuila

IEC

INSTITUTO ELECTORAL DE COAHUILA

1.- Estado de la situación
Financiera al 31 de
diciembre del 2016

ENERO A DICIEMBRE DEL 2016

INSTITUTO ELECTORAL DE COAHUILA
Estado de Situación Financiera
al 31 de Diciembre del 2016 y 2015

ACTIVO	dic-16	dic-15	Nota de Desglose	PASIVO	dic-16	dic-15	Nota de Desglose
Activo Circulante				Pasivo Circulante			
1110 Efectivo y Equivalentes	7,922,681.58	727,869.40	ESF-01	2110 Cuentas por pagar a Corto Plazo	4,094,988.20	768,933.39	ESF-12
1120 Derechos a Recibir Efectivo o Equivalentes	300,530.11	41,063.99	ESF-02	Documentos por Pagar a Corto Plazo	-	-	
1130 Derechos a Recibir Bienes o Servicios	600,023.04	-	ESF-03	Porción a Corto Plazo de la Deuda Pública a Largo Plazo	-	-	
1140 Inventarios	-	-		Títulos y Valores a Corto Plazo	-	-	
1150 Almacenes	-	-	ESF-04	Pasivos Diferidos a Corto Plazo	-	-	
1160 Estimación por Pérdida o Deterioro de Activos Circulantes	-	-	ESF-05	Fondos y Bienes de Terrenos en Garantía y/o Administración a Coto Plazo	-	-	
1190 Otros Activos Circulantes	-	-		2170 Provisiones a Corto Plazo	756,964.75	-	ESF-13
	-	-		Otros Pasivos a Corto Plazo	-	-	
Total de Activos Circulantes	8,823,234.73	768,933.39		Total de Pasivos Circulantes	4,851,952.95	768,933.39	
Activo No Circulante				Pasivo No Circulante			
1210 Inversiones Financieras a Largo Plazo	-	-	ESF-06	Cuentas por Pagar a Largo Plazo	-	-	
1220 Derechos a Recibir Efectivo o Equivalentes a Largo Plazo	-	-	ESF-07	Documentos por Pagar a Largo Plazo	-	-	
1230 Bienes Inmuebles, Infraestructura y Construcciones en Proceso	-	-	ESF-08	Deuda Pública a Largo Plazo	-	-	
1240 Bienes Muebles	6,343,719.15	-	ESF-08	Pasivos Diferidos a Largo Plazo	2,372,246.39	-	ESF-14
	-	-		Fondos y Bienes de Terceros en Garantía y/o en Administración a Largo Plazo	-	-	
1250 Activos Intangibles	61,176.08	-	ESF-09	Provisiones a Largo Plazo	-	-	
	-	-		Total de Pasivos No Circulantes	2,372,246.39	-	
Depreciación, Deterioro y Amortización Acumulada de Bienes	-	-	ESF-10	Total de Pasivo	7,224,199.34	768,933.39	
Activos Diferidos	-	-	ESF-11				
Estimación por Pérdida o Deterioro de Activos no Circulantes	-	-					
Otros Activos No Circulantes	-	-					
Total de activos No Circulantes	6,404,895.23	-					
Total de Activos	15,228,129.96	768,933.39					
				HACIENDA PÚBLICA/PATRIMONIO			
				Hacienda Pública/Patrimonio Contribuido			
				Aportaciones	-	-	
				Donaciones de Capital	-	-	
				Actualizaciones de la Hacienda Pública/Patrimonio	-	-	
				Hacienda Pública/Patrimonio Generado			
				Resultados del Ejercicio (Ahorro y Desahorro)	8,100,667.68	-	
				Resultados de Ejercicios Anteriores	-	-	
				Revalúos	-	-	
				Reservas	-	-	
				Rectificaciones de Resultados de Ejercicios Anteriores	96,737.06	-	
				Exceso o Insuficiencia en la Actualización de la Hacienda Pública/Patrimonio			
				Resultados por Posición Monetaria	-	-	
				Resultado por Tenencia de Activos no Monetarios	-	-	
				Total de Hacienda Pública/Patrimonio	8,003,930.62	-	
				Total de Pasivo y Hacienda Pública/Patrimonio	15,228,129.96	768,933.39	

"BAJO PROTESTA DE DECIR VERDAD DECLARAMOS QUE LOS ESTADOS FINANCIEROS Y SUS NOTAS, SON RAZONABLEMENTE CORRECTOS Y SON RESPONSABILIDAD DEL EMISOR"

AUTORIZA
LIC. GABRIELA MARÍA DE LEÓN FARIAS
CONSEJERA PRESIDENTA

ELABORA
CP. JESUS JAVIER COVARRUBIAS DELGADO
COORDINADOR GENERAL ADMINISTRACIÓN Y CUENTA PÚBLICA



IEC

Instituto Electoral de Coahuila

**2.- Estado de Actividades del
01 de enero al 31 de diciembre
2016**

Instituto Electoral de Coahuila
Estado de Actividades
Del 01 de enero al 31 de diciembre de 2016 y 2015

	dic-16	dic-15	Notas de Desglose		dic-16	dic-15	Notas de Desglose
INGRESOS Y OTROS BENEFICIOS				GASTOS Y OTRAS PÉRDIDAS			
<u>Ingresos de la Gestión:</u>				<u>Gastos de Funcionamiento</u>			
Impuestos	0.00			Servicios Personales	44,968,304.45	2,533,344.73	EA-03
Cuotas y Aportaciones de Seguridad Social	0.00			Materiales y Suministros	6,458,412.77	2,807.20	EA-04
Contribuciones de Mejoras	0.00			Servicios Generales	22,280,960.19	611,412.12	EA-05
Derechos	0.00	0.00					
Productos de Tipo Corriente	0.00			<u>Transferencias, Asignaciones, Subsidios y Otras Ayudas</u>			
Aprovechamiento de Tipo Corriente	0.00	0.00		Transferencias Internas y Asignaciones al Sector Público	0.00	0.00	
Ingresos por Venta de Bienes y Servicios	0.00	0.00		Transferencias al Resto del Sector Público			
Ingresos no comprendidos en las Fracciones de la Ley de Ingresos Causados en Ejercicios Fiscales Anteriores Pendientes	0.00			Subsidios y Subvenciones			
de Liquidación o Pago	0.00			Ayudas Sociales	94,370,295.15	8,198,904.64	EA-06
				Pensiones y Jubilaciones			
<u>Participaciones, Aportaciones, Transferencias, Asignaciones, Subsidios y Otras Ayudas</u>				Transferencias a Fideicomisos, Mandatos y Contratos Análogos			
Participaciones y Aportaciones				Transferencias a la Seguridad Social			
Transferencias, Asignaciones, Subsidios y Otras Ayudas	176,175,247.47	11,346,468.69	EA-01	Donativos			
				Transferencias al Exterior			
<u>Otros Ingresos y Beneficios</u>				<u>Participaciones y Aportaciones</u>			
Ingresos Financieros	3,392.97	0.00	EA-02	Participaciones			
Incremento por Variación de Inventarios	0.00			Aportaciones			
Disminución del Exceso de Estimaciones por Pérdida o Deterioro u Obsolescencia	0.00			Convenios			
Disminución del Exceso de Provisiones	0.00						
Otros Ingresos y Beneficios Varios	0.00	0.00		<u>Intereses, Comisiones y Otros Gastos de la Deuda Pública</u>			
Total de Ingresos y Otros Beneficios	176,178,640.44	11,346,468.69		Intereses de la Deuda Pública			
				Comisiones de la Deuda Pública			
				Gastos de la Deuda Pública			
				Costo por Cobertura			
				Apoyos Financieros			
				<u>Otros Gastos y Pérdidas Extraordinarias</u>			
				Estimaciones, Depreciaciones, Deterioros, obsolescencias y Amortizaciones	0.00	0.00	
				Provisiones			
				Disminución de inventarios			
				Aumento por Insuficiencia de Estimaciones por Pérdida o Deterioro u Obsolescencias			
				Aumento por Insuficiencia de Provisiones			
				Otros Gastos			
				<u>Inversión Pública</u>			
				Inversión Pública no Capitalizable			
				Total de Gastos y Otras Pérdidas	168,077,972.56	11,346,468.69	
				Resultados del Ejercicio (Ahorro y Desahorro)	8,100,667.88	0.00	

"BAJO PROTESTA DE DECIR VERDAD DECLARAMOS QUE LOS ESTADOS FINANCIEROS Y SUS NOTAS, SON RAZONABLEMENTE CORRECTOS Y SON RESPONSABILIDAD DEL EMISOR"

AUTORIZA

LIC. GABRIELA MARÍA DE LEÓN FARIAS
CONSEJERA PRESIDENTA

ELABORÓ

CP. JESUS JAVIER COVARRUBIAS DELGADO
COORDINADOR GENERAL ADMINISTRACIÓN Y CUENTA PÚBLICA



IEC
Instituto Electoral de Coahuila

**3.- Estado de Variación en la
Hacienda Pública**

**01 de enero al 31 de diciembre
2016**

Instituto Electoral de Coahuila
Estado de Variación en la Hacienda Pública
Del 01 de Enero al 31 de Diciembre de 2016

Concepto	Hacienda Pública/ Patrimonio Contribuido	Hacienda Pública/ Patrimonio Generado de Ejercicios Anteriores	Hacienda Pública Patrimonio Generado del Ejercicio	Ajustes por Cambios de Valor	Total	Nota
RACTIFICACIÓN DE RESULTADOS DE EJERCICIOS ANTERIORES						
<u>Patrimonio Neto Inicial Ajustado del Ejercicio</u>			\$ -		\$ -	VPH-01
Aportaciones	\$ -		\$ -		\$ -	
Donación de Capital						
Actualización de la Hacienda Pública/Patrimonio						
<u>Variaciones de la Hacienda Pública/ Patrimonio Neto del Ejercicio</u>						
Resultados del Ejercicio (Ahorro/Desahorro)		\$ -			\$ -	
Resultados de Ejercicios Anteriores		\$ -			\$ -	
Revalúos						
Reservas		\$ -			\$ -	
Hacienda Pública/Patrimonio Neto al 30 de Diciembre de 2016	\$ -	\$ -	\$ 8,003,930.62	\$ -	\$ 8,003,930.62	VPH-02
<u>Cambios en la Hacienda Pública/Patrimonio Neto a Diciembre de 2016</u>						
Aportaciones	\$ -				\$ -	
Donaciones de Capital						
Actualización de la Hacienda Pública/Patrimonio						
<u>Variación de la Hacienda Pública/Patrimonio Neto del Ejercicio</u>						
Resultado del Ejercicio (Ahorro/ Desahorro)			\$ 8,003,930.62		\$ 8,003,930.62	
Resultados de Ejercicios Anteriores			\$ 8,003,930.62		\$ 8,003,930.62	
Revalúos						
Reservas			\$ -		\$ -	
Saldo Neto en la Hacienda Pública/Patrimonio a Diciembre de 2016	\$ -	\$ -	\$ 8,003,930.62		\$ 8,003,930.62	

"BAJO PROTESTA DE DECIR VERDAD DECLARAMOS QUE LOS ESTADOS FINANCIEROS Y SUS NOTAS, SON RAZONABLEMENTE CORRECTOS Y SON RESPONSABILIDAD DEL EMISOR"

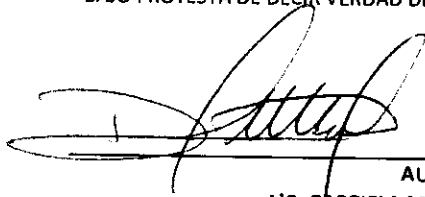

AUTORIZA
LIC. GABRIELA MARÍA DE LEÓN FARÍAS
CONSEJERA PRESIDENTA



ELABORÓ
CP. JESUS JAVIER COVARRUBIAS DELGADO
COORDINADOR GENERAL DE ADMINISTRACIÓN Y CUENTA PÚBLICA





IEC
Instituto Electoral de Coahuila

**4.- Estado de Cambios en la
Situación Financiera del
01 de enero al 31 de diciembre
2016**

ACTIVO	Origen		Aplicación	PASIVO	Origen		Aplicación
	Enero - Diciembre 2016				Enero - Diciembre 2016		
<u>Activo Circulante</u>	\$	-	\$ 8,054,301.00	<u>Pasivo Circulante</u>	\$	4,083,019.00	\$ -
Efectivo y Equivalentes	\$	-	\$ 7,194,812.00	Cuentas por Pagar a Corto Plazo	\$	3,326,054.00	\$ -
Derechos a Recibir Efectivo o Equivalentes	\$	-	\$ 259,466.00	Documentos por pagar a Corto Plazo			
Derechos a Recibir Bienes o Servicios	\$	-	\$ 600,023.00	Porción a Corto Plazo de la Deuda Pública a Largo Plazo			
Inventario				Títulos y Valores a Largo Plazo			
Almacenes				Pasivos Diferidos a Corto Plazo			
Estimación por Pérdida o Deterioro de Activos Circulantes				Fondos y Bienes de Terceros en Garantía y/o Administración a Corto Plazo	\$	756,965.00	
Otros Activos Circulantes				Provisiones a Corto Plazo			\$ -
				Dtros Pasivos a Corto Plazo			\$ -
<u>Activo No Circulante</u>	\$	-	\$ 6,404,895.00	<u>Pasivo No Circulante</u>	\$	2,372,246.00	\$ -
Inversiones Financieras a Largo Plazo				Cuentas por Pagar a Largo Plazo			
Derechos a Recibir Efectivo o Equivalentes a Largo Plazo				Documentos por Pagar a Largo Plazo			
				Deuda Pública a Largo Plazo			
Bienes Inmuebles, Infraestructura y Construcciones en Proceso	\$	-		Pasivos Diferidos a Largo Plazo			
Bienes Muebles	\$		\$ 6,343,719.00	Fondos y Bienes de Terceros en Garantía y/o Administración a Largo Plazo	\$	2,260,692.00	
Activos Intangibles	\$		\$ 61,176.00	Provisiones a Largo plazo	\$	111,554.00	
Depreciación, Deterioro y Amortización Acumulada de Bienes							
Activos Diferidos	\$	-					
Estimación por Pérdida o Deterioro de Activos no Circulantes							
Dtros Activos no Circulantes	\$	-		HACIENDA PÚBLICA/PATRIMONIO			
				<u>Hacienda Pública/Patrimonio Contribuido</u>			
				Aportaciones	\$	-	\$ -
				Donaciones de Capital			
				Actualización de la Hacienda Pública/Patrimonio			
				<u>Hacienda Pública/Patrimonio Generado</u>	\$	8,100,668.00	\$ 96,737.00
				Resultados del Ejercicio (Ahorro/Desahorro)	\$	8,100,668.00	\$ -
				Resultados de Ejercicios Anteriores	\$	-	
				Revalúos			
				Reservas	\$	-	
			\$ 14,459,196.00	Rectificación de Resultados de Ejercicios Anteriores			\$ 96,737.00
				<u>Exceso o Insuficiencia en la Actualización de la Hacienda Pública/Patr</u>	\$	-	\$ -
				Resultado por Posición Monetaria			
				Resultado por Tenencia de Activos no Monetarios			

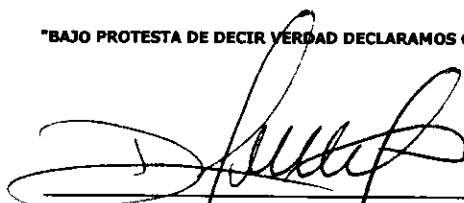
"BAJO PROTESTA DE DECIR VERDAD DECLARAMOS QUE LOS ESTADOS FINANCIEROS Y SUS NOTAS, SON RAZONABLEMENTE CORRECTOS Y SON RESPONSABLES DE LA RESPONSABILIDAD DEL EMISOR"

AUTORIZA
LIC. GABRIELA MARÍA DE LEÓN FARIÁS
CONSEJERA PRESIDENTA

ELABORA
CP. JESUS JAVIER COVARRUBIAS DELGADO
COORDINADOR GENERAL DE ADMINISTRACIÓN Y CUENTA PÚBLICA





**5.- Estado de Flujos de Efectivo
del 01 de enero al 31 de
diciembre 2016.**

Instituto Electoral de Coahuila
Estado de Flujos de Efectivo
Del 1 de enero al 31 de diciembre de 2016 y 2015

	dic-16	dic-15	Notas		dic-16	dic-15	Notas
				Flujos Netos de Efectivo por Actividades de Operación	\$ 12,111,108.00	\$ -	
Flujos de Efectivo de las Actividades de Operación				Flujo de Efectivo de las Actividades de Inversión			
ORIGEN	\$ 180,189,080.00	\$ -		ORIGEN			
Impuestos				Bienes Inmuebles, Infraestructura y Construcciones en Proceso			
Cuotas y Aportaciones de Seguridad Social				Bienes Muebles			
Contribuciones de Mejoras				Otros Origenes de Inversión			
Derechos	\$ -	\$ -		APLICACIÓN	\$ 4,916,295.00	\$ -	
Productos de Tipo Corriente				Bienes inmuebles, Infraestructura y Construcciones en Proceso	\$ -	\$ -	EFE-02
Aprovechamiento de Tipo Corriente	\$ -	\$ -		Bienes Muebles	\$ 4,855,119.00	\$ -	EFE-02
Ingresos por Venta de Bienes y Servicios	\$ -	\$ -		Otros Aplicaciones de Inversión	\$ 61,176.00	\$ -	EFE-02
Ingresos no Comprendidos en las Fracciones de la Ley de Ingresos Causados en Ejercicios Fiscales Anteriores				Flujo Neto de Efectivo por Actividades de Inversión	-\$ 4,916,295.00	\$ -	
Pendientes de Liquidación de Pago				Flujo de Efectivo de las Actividades de Financiamiento			
Participaciones y Aportaciones				ORIGEN	\$ -	\$ -	
Transferencias, Asignaciones y Subsidios y Otras Ayudas	\$ 176,175,247.00	\$ -		Endeudamiento Neto			
Otros Origenes de Operación	\$ 4,013,833.00	\$ -		Interno			
				Externo	\$ -	\$ -	
APLICACIÓN	\$ 168,077,972.00	\$ -		Otros Origenes de Financiamiento	\$ -	\$ -	
Servicios Personales	\$ 44,968,304.00	\$ -		APLICACIÓN	\$ -	\$ -	
Materiales y Suministros	\$ 6,458,413.00	\$ -		Servicios de la Deuda			
Servicios Generales	\$ 22,280,960.00	\$ -		Interna			
Transferencias Internas y Asignaciones al Sector Público				Externa			
Transferencias al Resto del Sector Público				Otros Aplicaciones de Financiamiento	\$ -	\$ -	EFE-03
Subsidios y Subvenciones				Flujo Neto de Efectivo por Actividades de Financiamiento	\$ -	\$ -	
Ayudas Sociales	\$ 94,370,295.00	\$ -		Incremento/Disminución Neta en el Efectivo y Equivalentes al Efectivo	\$ 7,194,813.00	\$ -	
Pensiones y Jubilaciones				Efectivo y Equivalentes al Efectivo al Inicio del Ejercicio	\$ 727,869.00	\$ -	
Transferencias a Fideicomisos, Mandatos y Contratos Análogos				Efectivo y Equivalentes al Efectivo al Final del Ejercicio	\$ 7,922,682.00	\$ -	EFE-01
Transferencias a la Seguridad Social							
Donativos				EFFECTIVO Y EQUIVALENTES AL FINAL DEL EJERCICIO REAL			
Transferencias al Exterior				DIFERENCIA			
Participaciones							
Aportaciones							
Convenios							
Otras Aplicaciones de Operación							

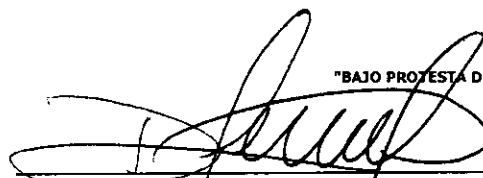
"BAJO PROTESTA DE DECIR VERDAD DECLARAMOS QUE LOS ESTADOS FINANCIEROS Y SUS NOTAS, SON RAZONABLEMENTE CORRECTOS Y SON RESPONSABLES DEL EMISOR"

 AUTORIZA
LIC. GABRIELA MARÍA DE LEÓN FARIAS
 CONSEJERA PRESIDENTA

 ELABORA
CP. JESUS JAVIER COVARRUBIAS DELGADO
 COORDINADOR GENERAL DE ADMINISTRACION Y CUENTA PUBLICA



IEC
Instituto Electoral de Coahuila

**6.- Estado Analítico del Activo
del 01 de enero al 31 de
diciembre 2016.**

Instituto Electoral y de Participación Ciudadana de Coahuila
Estado Analítico del Activo
Del 1 de Enero de 2016 al 31 de Diciembre de 2016

Concepto	Saldo Inicial 1	Cargos del Periodo 2	Abonos del Periodo 3	Saldo Final 4 (1+2-3)	Variación del Periodo (4-1)
ACTIVO	0.00	382,878,188.94	367,650,058.98	15,228,129.96	15,228,129.96
Activo Circulante	0.00	376,473,293.71	367,650,058.98	8,823,234.73	8,823,234.73
1110 Efectivo y Equivalentes	0.00	195,703,690.71	187,781,009.13	7,922,681.58	7,922,681.58
1120 Derechos a Recibir Efectivo o Equivalentes	0.00	180,145,219.96	179,844,689.85	300,530.11	300,530.11
1130 Derechos a Recibir Bienes o Servicios	0.00	624,383.04	24,360.00	600,023.04	600,023.04
1140 Inventarios	0.00	0.00	0.00	0.00	0.00
1150 Almacenes	0.00	0.00	0.00	0.00	0.00
1160 Estimación por Pérdida o Deterioro de Activos Circulantes	0.00	0.00	0.00	0.00	0.00
1190 Otros Activos Circulantes	0.00	0.00	0.00	0.00	0.00
Activo No Circulante	0.00	6,404,895.23	0.00	6,404,895.23	6,404,895.23
1210 Inversiones Financieras a Largo Plazo	0.00	0.00	0.00	0.00	0.00
1220 Derechos a Recibir Efectivo o Equivalentes a Largo Plazo	0.00	0.00	0.00	0.00	0.00
1230 Bienes Inmuebles, Infraestructura y Construcciones en Proceso	0.00	0.00	0.00	0.00	0.00
1240 Bienes Muebles	0.00	6,343,719.15	0.00	6,343,719.15	6,343,719.15
1250 Activos Intangibles	0.00	61,176.08	0.00	61,176.08	61,176.08
Depreciación, Deterioro y Amortización Acumulada de Bienes	0.00	0.00	0.00	0.00	0.00
Activos Diferidos	0.00	0.00	0.00	0.00	0.00
Estimación por Pérdida o Deterioro de Activos no Circulantes	0.00	0.00	0.00	0.00	0.00
Otros Activos no circulantes	0.00	0.00	0.00	0.00	0.00

"BAJO PROTESTA DE DECIR VERDAD, DECLARAMOS QUE LOS ESTADOS FINANCIEROS Y SUS NOTAS, SON RAZONABLEMENTE CORRECTOS Y SON RESPONSABILIDAD DEL EMISOR"

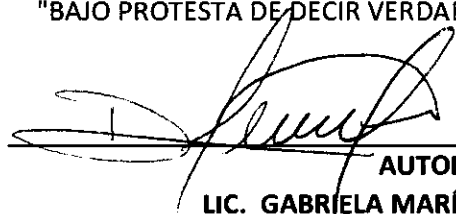

AUTORIZO
LIC. GABRIELA MARÍA DE LEÓN FARÍAS
CONSEJERA PRESIDENTA



ELABORÓ
CP. JESUS JAVIER COVARRUBIAS DELGADO
COORDINADOR GENERAL DE ADMINISTRACIÓN Y CUENTA PÚBLICA



IEC
Instituto Electoral de Coahuila

**7.- Estado Analítico de la Deuda
Y Otros Pasivos
del 01 de enero al 31 de
diciembre 2016.**



INSTITUTO ELECTORAL DE COAHUILA
Estado Analítico de la Deuda y Otros Pasivos
Del 1 de Enero de 2016 al 31 de Diciembre de 2016

Denominación de las Deudas	Moneda de Contratación	Institución o País Acreedor	Saldo Inicial del Periodo	Saldo Final del Periodo
DEUDA PÚBLICA				
Corto Plazo				
Deuda Interna			0	0
Instituciones de Crédito			0	0
Títulos y Valores			0	0
Arrendamientos Financieros			0	0
Deuda Externa			0	0
Organismos Financieros Internacionales			0	0
Deuda Bilateral			0	0
Títulos y Valores			0	0
Arrendamientos Financieros			0	0
Subtotal a Corto Plazo			0	0
Largo Plazo				
Deuda Interna			0	0
Instituciones de Crédito			0	0
Títulos y Valores			0	0
Arrendamientos Financieros			0	0
Deuda Externa			0	0
Organismos Financieros Internacionales			0	0
Deuda Bilateral			0	0
Títulos y Valores			0	0
Arrendamientos Financieros			0	0
Subtotal a Largo Plazo			0	0
Otros Pasivos			0	7,224,199
Total de Deuda y Otros Pasivos			0	7,224,199

Bajo protesta de decir verdad declaramos que los Estados Financieros y sus Notas son razonablemente correctos y responsabilidad del emisor

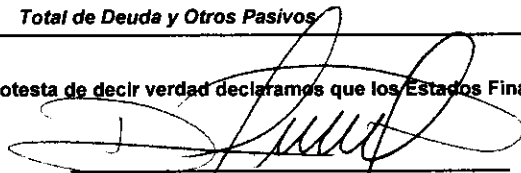
 AUTORIZA
LIC. GABRIELA MARÍA DE LEÓN FARIÁS
 CONSEJERA PRESIDENTA

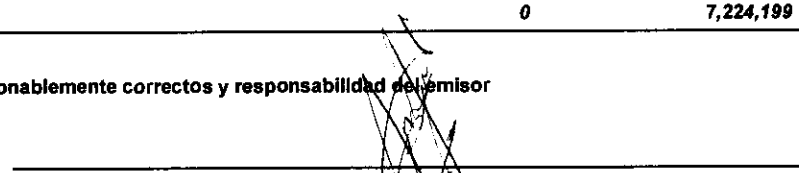
 ELABORÓ
CP. JESUS JAVIER COVARRUBIAS DELGADO / COORDINADOR GENERAL DE
 ADMINISTRACIÓN Y CUENTA PÚBLICA



IEC
Instituto Electoral de Coahuila

8.- Informe Sobre Pasivos Contingentes al 31 de diciembre 2016.

INFORME SOBRE PASIVOS CONTINGENTES

Cuenta Pública 2016

Del 1 de Enero al 31 de Diciembre 2016

**NOTA: AL CIERRE DEL EJERCICIO FISCAL 2016, EL INSTITUTO ELECTORAL DE
COAHUILA NO CUENTA CON PASIVOS CONTINGENTES**

Bajo protesta de decir verdad declaramos que los Estados Financieros y sus notas son razonablemente correctos y responsabilidad del emisor

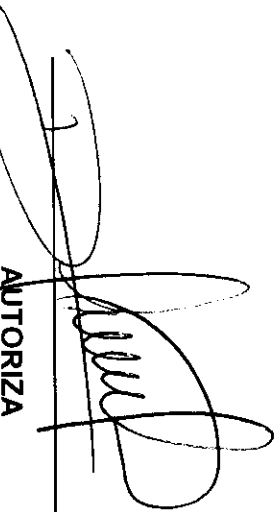

AUTORIZA

**LIC. GABRIELA MARÍA DE LEÓN FARIAS
CONSEJERA PRESIDENTA**



ELABORÓ

**CP. JESUS JAVIER COVARRUBIAS DELGADO
COORDINADOR GENERAL DE ADMINISTRACIÓN
Y CUENTA PÚBLICA**



Instituto Electoral de Coahuila

IEC

**INSTITUTO ELECTORAL DE
COAHUILA**

NOTAS DE DESGLOSE

ENERO A DICIEMBRE DEL 2016



IEC
Instituto Electoral de Coahuila

9.- Notas de desglose a los Estados Financieros (23 Notas)



Instituto Electoral de Coahuila

IEC

**INSTITUTO ELECTORAL DE
COAHUILA**

**NOTAS DE DESGLOSE
Estado de Situación
Financiera - A**

ENERO A DICIEMBRE DEL 2016

ESF - 01

Efectivo y Equivalentes



INSTITUTO ELECTORAL DE COAHUILA
NOTAS DE DESGLOSE ESTADO DE SITUACIÓN FINANCIERA
Al 31 de diciembre del 2016

Cuentas de Inversión	
1111	Efectivo
1112	Bancos / Tesorería
1114	Inversiones Temporales
	<hr/>
	Efectivo y Equivalentes

	\$ 70,048.47
	\$ 5,864,277.37
	\$ 1,988,355.74
	\$ -
	<hr/>
	\$ 7,922,681.58

NOTA:

LA CUENTA DE INVERSIONES TEMPORALES (1114), ESTA COMPROMETIDA PARA CUBRIR FONDOS DE TERCEROS REFLEJADOS EN EL PASIVO.

ESF - 02

Derechos a recibir Efectivo y Equivalentes y Bienes o Servicios a Recibir



INSTITUTO ELECTORAL DE COAHUILA
NOTAS DE DESGLOSE ESTADO DE SITUACIÓN FINANCIERA
Al 31 de diciembre del 2016

CUENTA	NOMBRE DE LA CUENTA	MONTO
1122	Cuentas por Cobrar a corto Plazo	\$ -
1123	Deudores Diversos por Cobrar a Corto Plazo	\$ 300,530.11
1125	Deudores por Anticipos de la Tesorería a Corto Plazo	\$ -
		<hr/>
Derechos a recibir Efectivo y Equivalentes y Bienes o Servicios a Recibir		\$ 300,530.11

NOTA:

REPRESENTA EL IMPORTE QUE SE ADEUDAN AL 31 DE DICIEMBRE DE 2016, LOS FUNCIONARIOS Y EMPLEADOS POR CONCEPTO DE VIATICOS



INSTITUTO ELECTORAL DE COAHUILA
NOTAS DE DESGLOCE ESTADO DE SITUACIÓN FINANCIERA
Al 31 de diciembre del 2016

MEMBRE DE LA CUENTA		
1131	Anticipo a Proveedores por Adquisición de Bienes y Prestación de Servicios a Cor	\$ 600,023.04
1132	Anticipo a Proveedores por Adquisición de Bienes Inmuebles y Muebles a Corto P	-
1133	Anticipo a Proveedores por Adquisición de Bienes Intangibles a Corto Plazo	\$ -
1134	Anticipo a Contratistas por Obras Públicas a Corto Plazo	\$ -
1139	Otros Derechos a Recibir Bienes o Servicios a Corto Plazo	\$ -
		<hr/> <hr/>
	contribuciones por recuperar a corto plazo	\$ 600,023.04

NOTA:

EN EL PERIODO PRESENTADO, LA ENTIDAD REALIZO DOS DEPOSITOS POR ARRENDAMIENTO DEL EDIFICIOS TANTO EN EL QUE OCUPA SUS OFICINAS ASI COMO LOS DEPOSITO DE GARANTIA DE LOS LOCALES EN LOS QUE OPERAN LOS COMITES MUNICIPALES Y ESTATALES



INSTITUTO ELECTORAL DE COAHUILA
NOTAS DE DESGLOCE ESTADO DE SITUACIÓN FINANCIERA
Al 31 de diciembre del 2016

CUENTA	NOMBRE DE LA CUENTA		
1141	Inventario de Mercancías para Venta	\$	-
1142	Inventario de Mercancías Terminadas	\$	-
1143	Inventario de Mercancías en Proceso de Elaboración	\$	-
1144	Inventario de Materias Primas, Materiales y Suministros para Producción	\$	-
1145	Bienes en Tránsito	\$	-
		\$	-
		<u>\$</u>	<u>-</u>
inventario		\$	-

NOTA:

EN EL PERIODO PRESENTADO, LA ENTIDAD NO REALIZO OPERACIONES QUE IMPACTARAN LA PRESENTE NOTA POR LO CUAL NO SE CUENTA CON INFORMACION PARA SU PRESENTACION.



INSTITUTO ELECTORAL DE COAHUILA
 NOTAS DE DESGLOCE ESTADO DE SITUACIÓN FINANCIERA
 Al 31 de diciembre del 2016

CUENTA	NOMBRE DE LA CUENTA	MONTO
1231	Terrenos	\$ -
1233	Edificios no habitacionales	\$ -
1236	Construcciones en Proceso en Bienes Propios	\$ -
1239	Otros Bienes Inmuebles	\$ -
1241	Mobiliario y Equipo de Administración	\$ 3,691,787.18
1242	Mobiliario y Equipo Educativo y Recreativo	\$ 111,706.43
1243	Equipo e Instrumental Médico y de Laboratorio	
1244	Vehículos y Equipo de Transporte	\$ 2,481,000.00
1245	Equipo de Defensa y Seguridad	\$ -
1246	Maquinaria, Otros Equipos y Herramientas	\$ 59,225.54
1247	Colecciones, Obras de Arte y Objetos Valiosos	
Bienes Muebles, Inmuebles e Intangibles		\$ 6,343,719.15

NOTA:

en el ejercicio fiscal 2017 se adquirieron XXX de equipo de PC

ESF - 09



INSTITUTO ELECTORAL DE COAHUILA
NOTAS DE DESGLOCE ESTADO DE SITUACIÓN FINANCIERA
Al 31 de diciembre del 2016

CUENTA	NOMBRE DE LA CUENTA	MONTO
1251	Software	\$ 61,176.08
1252	Patentes, Marcas y Derechos	\$ -
1253	Concesiones y Franquicias	\$ -
1254	Licencias	\$ -
1259	Otros Activos Intangibles	\$ -
1271	Estudios, Formulación y Evaluación de Proyectos	\$ -
1272	Derechos Sobre Bienes en Régimen de Arrendamiento Finar	\$ -
1273	Gastos Pagados por Adelantado a Largo Plazo	\$ -
1275	Beneficios al Retiro de Empleados Pagados por Adelantado	\$ -
1279	Otros Activos Diferidos	\$ -
		\$ -
		\$ 61,176.08

NOTA:

LA ADQUISICION DE SOFTWARE PARA LA DIRECCION EJECUTIVA DE ORGANIZACIÓN ELECTORAL

ESF - 11

Otros Activos



INSTITUTO ELECTORAL DE COAHUILA
NOTAS DE DESGLOSE ESTADO DE SITUACIÓN FINANCIERA
Al 31 de diciembre del 2016

	NOMBRE DE LA CUENTA	MONEDAS EXISTEN
1279	Otros activos diferidos	\$ -
1290	Otros Activos no Circulantes	\$ -
1291	Bienes en Concesión	\$ -
1292	Bienes en Arrendamiento Financiero	\$ -
1293	Bienes en Comodato	\$ -
		\$ -
		\$ -
Otros Activos		\$ -

NOTA:

ESTE SALDO CONSISTE EN LA MULTA QUE SE APLICO A UN PARTIDO POLITICO, CUYO IMPORTE EN SU OPORTUNIDAD SE ENTERARA A LA INSTITUCION EDUCATIVA QUE SEÑALE LA LAEY.



INSTITUTO ELECTORAL DE COAHUILA
NOTAS DE DESGLOCE ESTADO DE SITUACIÓN FINANCIERA
Al 31 de diciembre del 2016

CUENTA	NOMBRE DE LA CUENTA	A 90 DIAS	A 180 DIAS	A 365 DIAS	MAS DE 365 DIAS	FACTIBILIDAD DE PAGO
2111	Servicios Personales por Pagar a Corto Plazo	\$ 304,876.43	X			100%
2112	Proveedores por Pagar a Corto Plazo	\$ 1,501,990.56	X			100%
2114	Participaciones y Aportaciones por Pagar a Corto Plazo	\$ -				
2115	Transferencias Otorgadas por Pagar a Corto Plazo	\$ 0.30				
2117	Retenciones y Contribuciones por pagar a Corto Plazo	\$ 2,288,120.91	X			100%
2119	Otras Cuentas por Pagar a Corto Plazo	\$ -				
2122	Documentos con Contratistas por Obras Públicas por Pagar a Corto Plazo	\$ -				
2129	Otros Documentos por Pagar a Corto Plazo	\$ -				
		\$ 4,094,988.20				

NOTA:

LA PARTIDA 2111 REPRESENTA LOS SEGUROS DE RETIRO POR PAGAR, LA 2112 ES EL PASIVO QUE SE TIENE PENDIENTE DE PAGO CON COAHUILA MOTOR POR LA ADQUISICION DE 10 VEHICULOS AUTOMOTOR, LA 2117 CORRESPONDE A LAS RETENCIONES DE ISR A CARGO DEL IEC (EVENTUALES, ORDINARIA, AGUINALDOS Y PRIMA VACACIONAL)

INSTITUTO ELECTORAL DE COAHUILA
 NOTAS DE DESGLOSE ESTADO DE SITUACIÓN FINANCIERA
 Al 31 de diciembre del 2016

	NOMBRE DE LA CUENTA	Monto Naturalizado
2161	Fondos en Garantía a Corto Plazo	\$ -
2162	Fondos en Administración a Corto Plazo	\$ -
2163	Fondos Contingentes a Corto Plazo	\$ -
2164	Fondos de Fideicomisos, Mandatos y Contratos Análogos a Corto P \$	-
2165	Otros Fondos de terceros en Garantía y/o Administración a Corto f \$	756,964.75
2166	Valores y Bienes en Garantía a Corto Plazo	\$ -
2251	Fondos en Garantía a Largo Plazo	\$ -
2252	Fondos en Administración a Largo Plazo	\$ -
2253	Fondos Contingentes a Largo Plazo	\$ -
2254	Fondos de Fideicomisos, Mandatos y Contratos Análogos a Largo F \$	-
2172	Provisiones a Corto Plazo	\$ -
		\$ 756,964.75

NOTA:

REPRESENTA EL IMPORTE A ENTERAR A LA INSTITUCION EDUCATIVA QUE SEÑALA LA LEY POR CONCEPTO DE MULTAS IMPUESTA A PARTIDOS POLITICOS POR PARTE DE ESTE ENTIDAD AUTONOMA

INSTITUTO ELECTORAL DE COAHUILA
NOTAS DE DESGLOSE ESTADO DE SITUACIÓN FINANCIERA
Al 31 de diciembre del 2016

	NOMBRE DE LA CUENTA	Monto Natural	Porcentaje
2159	Otros Pasivos Diferidos a Corto Plazo	\$ -	
2199	Otros Pasivos Circulantes	\$ -	
2240	Pasivos Diferidos a Largo Plazo	\$ -	
2241	Créditos Diferidos a Largo Plazo	\$ -	
2242	Intereses Cobrados por Adelantado a Largo Plazo	\$ -	
2249	Otros Pasivos Diferidos a Largo Plazo	\$ -	
2255	Otros Fondos de Terceros en Garantía y/o Administración a Largo Plazo	\$ 2,260,692.67	95.30%
2263	Provisión Para Contingencias a Largo Plazo	\$ 111,553.72	4.70%
		<hr/> <hr/>	
		\$ 2,372,246.39	

NOTA:

EL 95.3% DE ESTA CUENTA REPRESENTA EL SALDO ACUMULADO DEL AHORRO PARA EL RETIRO INDIVIDUALIZADO DEL PERSONAL DE ESTE INSTITUTO Y EL 4.7% RESTANTE EL SALDO DE LA PROVISIÓN PARA CONTINGENCIAS LABORALES DISMINUIDO POR LAS APLICADAS AL 31 DE DICIEMBRE DE 2016.



Instituto Electoral de Coahuila

IEC

**INSTITUTO ELECTORAL DE
COAHUILA**

**NOTAS DE DESGLOSE
Estado de Actividades - B**

ENERO A DICIEMBRE DEL 2016



Ejercicio:2016
 Periodicidad: Anual
 Corte:1

INSTITUTO ELECTORAL DE COAHUILA
 NOTAS DE DESGLOCE ESTADO DE SITUACIÓN FINANCIERA
Del 01 de enero al 31 de diciembre del 2016

Cuenta	CRI	Nombre de la Cuenta	Monto	Característica Significativa
4221		Transferencias Internas y Asignaciones del Sector Público	176,175,247.47	
Ingresos de Gestión			176,175,247.47	

NOTA:

REPRESENTA EL TOTAL DE LOS INGRESOS QUE POR TRANSFERENCIAS Y ASIGNACIONES NOS REALIZO DURENTE EL PERIODO DEL 1 DE ENERO AL 31 DE DICIEMBRE DE 2017, LA SECRETARIA DE FINANZAS.
--

INSTITUTO ELECTORAL DE COAHUILA
NOTAS DE DESGLOCE ESTADO DE SITUACIÓN FINANCIERA
Del 01 de enero al 31 de diciembre del 2016

4310	Ingresos Financieros	0.00	0.00	0.00
4311	Intereses Ganados de Valores, Créditos, Bonos y Otros.	3,392.97	0.00	0.00
4319	Otros Ingresos Financieros	0.00	0.00	0.00
4320	Incremento por Variación de Inventarios	0.00	0.00	0.00
4321	Incremento por Variación de Inventarios de Mercancías para Venta	0.00	0.00	0.00
4322	Incremento por Variación de Inventarios de Mercancías Terminadas	0.00	0.00	0.00
4323	Incremento por Variación de Inventarios de Mercancías en Proceso de Elaboración	0.00	0.00	0.00
4324	Incremento por Variación de Inventarios de Materias Primas, Materiales y Suministros para Producción	0.00	0.00	0.00
4325	Incremento por Variación de Almacén de Materias Primas, Materiales y Suministros de Consumo	0.00	0.00	0.00
4330	Disminución del Exceso de Estimaciones por Pérdida o Deterioro u Obsolescencia	0.00	0.00	0.00
4331	Disminución del Exceso de Estimaciones por Pérdida o Deterioro u Obsolescencia	0.00	0.00	0.00
4340	Disminución del Exceso de Provisiones	0.00	0.00	0.00
4341	Disminución del Exceso en Provisiones	0.00	0.00	0.00
4390	Otros Ingresos y Beneficios Varios	0.00	0.00	0.00
4391	Otros Ingresos de Ejercicios Anteriores	0.00	0.00	0.00
4392	Bonificaciones y Descuentos Obtenidos	0.00	0.00	0.00
4393	Diferencias por Tipo de Cambio a Favor en Efectivo y Equivalentes	0.00	0.00	0.00
4394	Diferencias de Cotizaciones a Favor en Valores Negociables	0.00	0.00	0.00
4395	Resultado por Posición Monetaria	0.00	0.00	0.00
4396	Utilidades por Participación Patrimonial	0.00	0.00	0.00
4399	Otros Ingresos y Beneficios Varios	0.00	0.00	0.00

3,392.97

NOTA:

Nota: En el periodo presentado, la entidad no realizó operaciones importantes en este rubro que impactaran a la presente nota



INSTITUTO ELECTORAL DE COAHUILA
NOTAS DE DESGLOCE ESTADO DE SITUACIÓN FINANCIERA
Del 01 de enero al 31 de diciembre del 2016

	Nombre	Cuentas
5111	Remuneraciones al Personal de Carácter Permanente	15,748,168.22
5112	Remuneraciones al Personal de Carácter Transitorio	1,380,506.56
5113	Remuneraciones Adicionales y Especiales	23,557,416.95
5114	Seguridad Social	3,839,648.44
5115	Otras Prestaciones Sociales y Económicas	442,564.28
5110	Servicios Personales	<u>44,968,304.45</u>

Nota:

Representa el Total de Sueldos y Salarios que se Pagaron Durante el Ejercicio Fiscal 2017; 5115.- 7 Indemnizaciones



Instituto Electoral de Coahuila

IEC

**INSTITUTO ELECTORAL DE
COAHUILA**

**NOTAS DE GESTIÓN
VPH - 01 - C**

ENERO A DICIEMBRE DEL 2016



Ejercicio:2016
 Periodicidad: Anual
 Corte:1

INSTITUTO ELECTORAL DE COAHUILA
 NOTAS DE DESGLOCE ESTADO DE SITUACIÓN FINANCIERA
AL 31 DE DICIEMBRE DE 2016

	Nombre de la Cuenta	Monto	Naturaleza
3110	Aportaciones	0	
3120	Donaciones de Capital	0	
3130	Actualización de la Hacienda Pública/Patrimonio	0	
		0	

EN EL PERIODO PRESENTADO, LA ENTIDAD NO REALIZO OPERACIONES QUE IMPACTARAN LA PRESENTE NOTA POR LO CUAL NO SE CUENTA CON INFORMACION PARA SU PRESENTACION.



INSTITUTO ELECTORAL DE COAHUILA
 NOTAS DE DESGLOCE ESTADO DE SITUACIÓN FINANCIERA
AL 31 DE DICIEMBRE DE 2016

Ejercicio:2016
 Periodicidad: Anual
 Corte:1

Cuenta	Nombre de la Cuenta	Moneda	PRINCIPAL
3210	Resultado del Ejercicio (Ahorro/ Desahorro)	8,100,667.68	
3220	Resultados de Ejercicios Anteriores	0	
3230	Revalúos	0	
3231	Revalúo de Bienes Inmuebles	0	
3232	Revalúo de Bienes Muebles	0	
3233	Revalúo de Bienes Intangibles	0	
3239	Otros Revalúos	0	
3240	Reservas	0	
3241	Reservas de Patrimonio	0	
3242	Reservas Territoriales	0	
3243	Reservas por Contingencias	0	
3250	Rectificaciones de Resultados de Ejercicios Anteriores	-96,737.06	
3251	Hacienda Pública/Patrimonio Neto al 30 de Diciembre de 2016	0	
3252	Cambios por Errores Contables	0	
	Cambios en la Hacienda Pública/Patrimonio Neto a Diciembre de 2016		
		8,003,930.62	

AL CIERRE DEL EJERCICIO FISCAL 2016 SE REALIZO UN AJUSTE CONTABLE POR RECTIFICACIONES DE EJERCICIOS ANTERIORES

Saldo Neto en la Hacienda Pública/Patrimonio a Diciembre de 2016



IEEC
Instituto Electoral de Coahuila

**INSTITUTO ELECTORAL
DE COAHUILA**

**NOTAS DE GESTIÓN
EFEE – 01 -D**

**ENERO A DICIEMBRE DEL
2016**



INSTITUTO ELECTORAL DE COAHUILA
 NOTAS DE DESGLOSE ESTADO DE SITUACIÓN FINANCIERA
AL 31 DE DICIEMBRE DE 2016

Ejercicio: 2016
 Periodicidad: Anual
 Corte: 1

CFE - 01 EFECTIVO Y EQUIVALENTES

Cuenta	Nombre de la Cuenta	Monto	2015
1111	Efectivo	\$ 70,048.47	
1112	Bancos/Tesorería	\$ 5,864,277.37	0
1113	Bancos/Dependencias y Otros	0	0
1114	Inversiones Temporales (Hasta 3 meses)	\$ 1,988,355.74	0
1115	Fondos con Afectación Específica	0	0
1116	Depósitos de Fondos de Terceros en Garantía y/o Administración	0	0
1119	Otros Efectivos y Equivalentes	0	0
	EFECTIVO Y EQUIVALENTES	\$ 7,922,681.58	

Nota: En el periodo presentado, la entidad no realizó operaciones que impactaran a la presente nota.

INSTITUTO ELECTORAL DE COAHUILA
NOTAS DE DESGLOCE ESTADO DE SITUACIÓN FINANCIERA
AL 31 DE DICIEMBRE DE 2016

Nombre de la Cuenta	Monto	0
1230 Bienes Inmuebles, Infraestructura y Construcciones en Proceso		0
1231 Terrenos		0
1232 Viviendas		0
1233 Edificios no Habitacionales		0
1234 Infraestructura		0
1235 Construcciones en Proceso en Bienes de Dominio Público		0
1236 Construcciones en Proceso en Bienes Propios		0
1239 Otros Bienes Inmuebles		0
1240 Bienes Muebles		0
1241 Mobiliario y Equipo de Administración	\$ 3,691,787.18	
1242 Mobiliario y Equipo Educativo y Recreativo	\$ 111,706.43	
1243 Equipo e Instrumental Médico y de Laboratorio	\$ -	
1244 Vehículos y Equipo de Transporte	\$ 2,481,000.00	
1245 Equipo de Defensa y Seguridad	\$ 0	
1246 Maquinaria, Otros Equipos y Herramientas	\$ 59,225.54	
1247 Colecciones, Obras de Arte y Objetos Valiosos	\$ 0	
1248 Activos Biológicos	\$ 0	
1250 Activos Intangibles	\$ 0	
1251 Software	\$ 61,176.08	
1252 Patentes, Marcas y Derechos	\$ 0	
1253 Concesiones y Franquicias	\$ 0	
1254 Licencias	\$ 0	
1259 Otros Activos Intangibles	\$ 0	
	<u><u>0</u></u>	
	0 \$ 6,404,895.23	

SE QUEDA EN PASIVO EN LA CUENTA CONTABLE 2112-2 DEUDA POR ADQUISICION DE BIENES MUEBLES LA DIFERENCIA DE \$
1,488,600.23

INSTITUTO ELECTORAL DE COAHUILA
 NOTAS DE DESGLOSE ESTADO DE SITUACIÓN FINANCIERA
 AL 31 DE DICIEMBRE DE 2016

	Nombre de Cuenta	Monto	Año Anterior
5500	OTROS GASTOS Y PERDIDAS EXTRAORDINARIAS	0	0
5510	Estimaciones, Depreciaciones, Deterioros, Obsolescencia y Amortizaciones	0	0
5511	Estimaciones por Pérdida o Deterioro de Activos Circulantes	0	0
5512	Estimaciones por Pérdida o Deterioro de Activo no Circulante	0	0
5513	Depreciación de Bienes Inmuebles	0	0
5514	Depreciación de Infraestructura	0	0
5515	Depreciación de Bienes Muebles	0	0
5516	Deterioro de los Activos Biológicos	0	0
5517	Amortización de Activos Intangibles	0	0
5518	Disminución de Bienes por pérdida, obsolescencia y deterioro	0	0
5520	Provisiones	0	0
5521	Provisiones de Pasivos a Corto Plazo	0	0
5522	Provisiones de Pasivos a Largo Plazo	0	0
5530	Disminución de Inventarios	0	0
5531	Disminución de Inventarios de Mercancías para Venta	0	0
5532	Disminución de Inventarios de Mercancías Terminadas	0	0
5533	Disminución de Inventarios de Mercancías en Proceso de Elaboración	0	0
5534	Disminución de Inventarios de Materias Primas, Materiales y Suministros para Producción	0	0
5535	Disminución de Almacén de Materiales y Suministros de Consumo	0	0
5540	Aumento por Insuficiencia de Estimaciones por Pérdida o Deterioro u Obsolescencia	0	0
5541	Aumento por Insuficiencia de Estimaciones por Pérdida o Deterioro u Obsolescencia	0	0
5550	Aumento por Insuficiencia de Provisiones	0	0
5551	Aumento por Insuficiencia de Provisiones	0	0
5590	Otros Gastos	0	0
5591	Gastos de Ejercicios Anteriores	0	0
5592	Pérdidas por Responsabilidades	0	0
5593	Bonificaciones y Descuentos Otragados	0	0
5594	Diferencias por Tipo de Cambio Negativas en Efectivo y Equivalentes	0	0
5595	Diferencias de Cotizaciones Negativas en Valores Negociables	0	0
5596	Resultado por Posición Monetaria	0	0
5597	Pérdidas por Participación Patrimonial	0	0
5599	Otros Gastos Varios	0	0
5600	INVERSIÓN PÚBLICA	0	0
5610	Inversión Pública no Capitalizable	0	0
5611	Construcción en Bienes no Capitalizable	0	0
		<hr/>	<hr/>
		0	0

Nota: En el periodo presentado, la entidad no realizó operaciones que impactaran a la presente nota



Ejercicio:2016
Periodicidad: Anual
Corte:1

INSTITUTO ELECTORAL DE COAHUILA
CONCILIACION FENAO (FLUJO DE EFECTIVO NETOS DE LAS ACTIVIDADES Y DE OPERACIONES) Y AHORRO/DESAHORRO
AL 31 DE DICIEMBRE DE 2016

CONCEPTO	2016	2015
AHORRO/DESAHORRO ANTES DE RUBROS EXTRAORDINARIOS	0	0
MOVIMIENTOS DE PARTIDAS (O RUBROS) QUE NO AFECTAN AL EFECTIVO	0	0
DEPRECIACIÓN	0	0
AMORTIZACIÓN	0	0
INCREMENTOS EN LAS PROVISIONES	0	0
INCREMENTO EN INVERSIONES POR REVALUACIÓN	0	0
GANANCIA/PÉRDIDA EN VENTA DE PROPIEDAD, PLANTA Y EQUIPO	0	0
INCREMENTO EN CUENTAS POR COBRAR	0	0
PARTIDAS EXTRAORDINARIAS	0	0

INSTITUTO ELECTORAL DE COAHUILA
Conciliación entre los Egresos Presupuestarios y los Gastos Contables
01 de enero al 31 de diciembre del 2016
 (cifras pesos)

1. Total de egresos (presupuestarios)		174,482,868.78
2. Menos egresos presupuestarios no contables		6,404,896.23
	Mobiliario y equipo de administración	3,803,493.61
	Maquinaria otros equipos y herramientas	59,226.54
	Vehículos y equipo de Transporte	2,481,000.00
	Provisiones para contingencias y otras erogaciones especiales	
	Activos Intangibles	61,176.08
3. Más gastos contables no presupuestales		0
	Otros Egresos Presupuestales No Contables	0
4. Total de Gasto Contable (4 = 1 - 2 + 3)		168,077,972.56



INSTITUTO ELECTORAL DE COAHUILA
Conciliación entre los Ingresos Presupuestarios y Contables
 Periodo de Ingresos: 01/01/2016 - 31/12/2016

1. Ingresos Presupuestarios \$ 3,392,777

2. Más ingresos contables no presupuestarios	3392.77
Incremento por variación de Inventarios	0
Disminución del exceso de estimaciones por pérdida o deterioro u obsolescencia	0
Otros ingresos y beneficios varios	0
Otros ingresos contables no presupuestarios	3392.77

3. Menos ingresos presupuestarios no contables	0
Productos de capital	0
Aprovechamientos capital	0
Ingresos derivados de financiamiento	0
Otros Ingresos presupuestarios no contables	0

4. Ingresos Contables (4 = 1 + 2 - 3) **\$ 1,761,786,440.24**



IEC
Instituto Electoral de Coahuila

**INSTITUTO ELECTORAL DE
COAHUILA**

NOTAS DE MEMORIA

ENERO A DICIEMBRE DEL 2016



IEC
Instituto Electoral de Coahuila

**10.- Notas de Memoria a
los Estados Financieros
(2 Notas)**

Instituto Electoral de Coahuila

Notas a los Estados Financieros

b) Notas de Memoria (Cuentas de orden)

Cuentas de Orden Contables y Presupuestarias Contables

El Instituto no cuenta con saldo en las cuentas de orden contables

Presupuestarias

CUESTA	INGRESOS	
	NOMBRE	MONTO
8.1.1	LEY DE INGRESOS ESTIMADA	176,216,252.47
8.1.2	LEY DE INGRESOS POR EJECUTAR	41,005.00
8.1.3	MODIFICACIONES A LA LEY DE INGRESOS ESTIMADA	0
8.1.4	LEY DE INGRESOS DEVENGADA	176,175,247.47
8.1.5	LEY DE INGRESOS RECAUDADA	176,175,247.47

CUESTA	EGRESOS	
	NOMBRE	MONTO
8.2.1	PRESUPUESTO DE EGRESOS APROBADO	176,216,252.47
8.2.2	PRESUPUESTO DE EGRESOS POR EJERCER	1,692,379.57
8.2.3	MODIFICACIONES AL PRESUPUESTO DE EGRESOS APROBADO	-41,005.00
8.2.4	PRESUPUESTO DE EGRESOS COMPROMETIDO	0
8.2.5	PRESUPUESTO DE EGRESOS DEVENGADO	1,488,600.00
8.2.6	PRESUPUESTO DE EGRESOS EJERCICIDO	0
8.2.7	PRESUPUESTO DE EGRESOS PAGADO	177,994,267.79

Bajo protesta de decir verdad declaramos que los Estados Financieros y sus Notas son razonablemente correctos y son responsabilidad del emisor

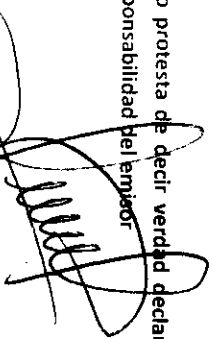

Autoriza
H.G. GABRIELA MARÍA DE LEÓN FARIAS
CONSEJERA PRESIDENTE

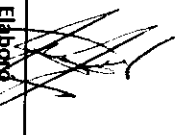

Elabora
CP. JESUS JAVIER COMARUBIAS DELGADO
COORDINADOR GENERAL DE ADMINISTRACIÓN Y
CUENTA PÚBLICA



IEC

Instituto Electoral de Coahuila

**11.- Notas de Gestión
Administrativa a los
Estados Financieros
(16 notas) - 01**



Instituto Electoral de Coahuila

Notas a los Estados Financieros

c) **Notas de Gestión Administrativa**

1. Introducción

- I. En fecha 31 de enero de 2014, el Presidente Constitucional de los Estados Unidos Mexicanos promulgó la Reforma Constitucional en Materia Política-Electoral, aprobada por las Cámaras del Congreso de la Unión y la mayoría de las legislaturas de las entidades federativas.
- II. Que el Artículo 41, fracción V, Apartado C, de la Constitución Política de los Estados Unidos Mexicanos, establece las facultades de los Organismos Públicos Locales en materia electoral.
- III. El 10 de febrero de 2014, fue publicado en el Diario Oficial de la Federación, el Decreto por el que se reforman, adicionan y derogan diversas disposiciones de la Constitución Política de los Estados Unidos Mexicanos, en materia política-electoral.
- IV. El día 23 de mayo de 2014, se publicó en el Diario Oficial de la Federación, el Decreto por el que se expidió la Ley General de Instituciones y Procedimientos Electorales, mediante el cual se establecen diversas disposiciones en materia política-electoral, y que en su artículo 98, numeral 1, establece que *“Los Organismos Públicos Locales están dotados de personalidad jurídica y patrimonio propios. Gozarán de autonomía en su funcionamiento e independencia en sus decisiones, en los términos previstos en la Constitución, esta Ley, las constituciones y leyes locales. Serán profesionales en su desempeño. Se regirán por los principios de certeza, imparcialidad, independencia, legalidad, máxima publicidad y objetividad.”*
- V. En Sesión Ordinaria de fecha 25 de marzo de 2015, el Consejo General del Instituto Nacional Electoral, mediante Acuerdo INE/CG99/2015 aprobó las Convocatorias para la designación de las y los Consejeros Presidente, y las y los Consejeros Electorales de los Organismos Públicos Locales de los Estados de Aguascalientes, Baja California,

Chihuahua, Coahuila, Durango, Hidalgo, Nayarit, Puebla, Quintana Roo, Sinaloa, Tamaulipas, Tlaxcala y Veracruz.

- VI. Mediante Decreto número 126, publicado en fecha 22 de septiembre de 2015 en el Periódico Oficial del Estado de Coahuila, se reformaron, adicionaron y derogaron diversas disposiciones de la Constitución Política del Estado de Coahuila en materia política-electoral, dentro de las cuales en su Artículo 27, numeral 5 establece que la organización de las elecciones, plebiscitos y referendos, es una función estatal encomendada a un Organismo público Local Electoral denominado Instituto Electoral de Coahuila dotado de personalidad jurídica y patrimonio propios, en cuya integración participan los partidos políticos y los ciudadanos, creándose la autoridad en materia electoral en el Estado; y que en su artículo Transitorio TERCERO establece: "*Con la entrada en funciones de los Consejeros Electorales nombrados por el INE, se extingue el Instituto Electoral y de Participación Ciudadana de Coahuila, sustituyéndose por el Instituto Electoral de Coahuila. Los recursos humanos, financieros y materiales pasarán a la Secretaría de Finanzas, quien dotará al nuevo organismo el presupuesto necesario para el desempeño de sus funciones. La extinción no tendrá efecto alguno sobre los trámites o procedimientos que se encuentren pendientes ante el Instituto*"
- VII. En Sesión Extraordinaria de fecha 30 de octubre de 2015, el Consejo General del Instituto Nacional Electoral, mediante Acuerdo INE/CG905/2015, aprobó la designación de la Consejera Presidente y las Consejeras y Consejeros Electorales del Organismo Público Local Electoral del Estado de Coahuila, conformando con esto el órgano superior de dirección de dicho Organismo.
- VIII. En acto solemne, el 03 de noviembre de 2015, la Consejera Presidente y las y los Consejeros Electorales rindieron la protesta de Ley de conformidad con la normatividad aplicable.
- IX. En la misma fecha, el Consejo General del Instituto Electoral de Coahuila mediante Acuerdo 01/2015, se instauró formalmente el Organismo Público Local Electoral del Estado de Coahuila denominándose Instituto Electoral de Coahuila, asimismo aprobó en su calidad de Órgano de dirección superior, el otorgamiento a la Lic. Gabriela María de León Farías, Consejera Presidente, los más amplios poderes de representación para actuar a nombre y representación del Instituto.
- X. Que el artículo 79, numeral 2, inciso a), del aún vigente Código Electoral del Estado de Coahuila de Zaragoza, establece que el Consejo General tendrá dentro de sus atribuciones la de vigilar el cumplimiento de las disposiciones legales y constitucionales en materia electoral, así como dictar las normas y previsiones destinadas a hacer efectivas tales disposiciones. Así mismo, el numeral 68, del citado Código estipula que el Instituto tendrá por objeto, entre otras cosas, a contribuir al

desarrollo de la vida democrática; vigilar el cumplimiento de las disposiciones constitucionales y legales en materia electoral y de participación y organización ciudadana; así como garantizar que los órganos del Instituto cumplan con los principios de constitucionalidad, legalidad, certeza, independencia, imparcialidad y objetividad; garantizar la celebración libre, auténtica y periódica de las elecciones; Promover, fomentar y preservar el ejercicio de los derechos político-electorales de los ciudadanos y vigilar el cumplimiento de sus deberes según lo dispone el numeral citado, y para ello, es necesario llevar a cabo la promoción del voto y realizar la difusión de la educación cívica y la cultura democrática

2. Panorama Económico y Financiero

El Instituto percibe como ingresos el presupuesto que es otorgado por el Estado, con base en el proyecto presentado por el propio Instituto, previamente autorizado por el Congreso del Estado.

3. Autorización e Historia

- a) **Fecha de creación del ente:** 03 de noviembre de 2015.
- b) **Principales cambios en su estructura:** El Instituto Electoral de Coahuila, es un organismo público de reciente creación, en el cual los Consejeros Electorales que conforman el órgano de dirección superior del Instituto son designados y, en su caso, removidos por el Instituto Nacional Electoral, de conformidad a la establecido en el Artículo 41, fracción V, Apartado C de la Constitución Política de los Estados Unidos Mexicanos, dotando de mayor autonomía al Instituto.

4. Organización y Objeto Social

- a) **Objeto Social:**
 - I. Garantizar los Derechos y el acceso a las prerrogativas de los candidatos y partidos políticos;
 - II. Educación cívica;
 - III. Preparación de la jornada electoral;
 - IV. Impresión de documentos y la producción de materiales electorales;
 - V. Escrutinios y cómputos en los términos que señale la ley;
 - VI. Declaración de validez y el otorgamiento de constancias en las elecciones locales;
 - VII. Cómputo de la elección del titular del poder ejecutivo;
 - VIII. Resultados preliminares; encuestas o sondeos de opinión; observación electoral, y conteos rápidos, conforme a los lineamientos establecidos en el Apartado anterior;
 - IX. Organización, desarrollo, cómputo y declaración de resultados en los mecanismos de participación ciudadana que prevea la legislación local;
 - X. Todas las no reservadas al Instituto Nacional Electoral, y
 - XI. Las que determine la ley.

- XII. Contribuir al desarrollo de la vida democrática;
- XIII. Promover, fomentar y preservar el fortalecimiento del régimen de partidos políticos en el Estado;
- XIV. Promover, fomentar y preservar el ejercicio de los derechos político-electorales de los ciudadanos y vigilar el cumplimiento de sus deberes;
- XV. Garantizar la celebración libre, auténtica y periódica de las elecciones para renovar a los integrantes de los Poderes Legislativo y Ejecutivo, así como de los Ayuntamientos del Estado;
- XVI. Velar por la libertad, autenticidad y efectividad del sufragio popular;
- XVII. Llevar a cabo la promoción del voto y coadyuvar a la difusión de la educación cívica y la cultura democrática;
- XVIII. Promover, fomentar y preservar la participación ciudadana,
- XIX. Verificar el cumplimiento de los requisitos establecidos para el ejercicio del derecho de iniciativa popular, en lo que se refiere exclusivamente a la validación del número e identidad de los ciudadanos requeridos.

b) Principal Actividad: La organización y preparación de las elecciones, plebiscitos y referendos, organizar, desarrollar, vigilar y validar el proceso electoral, de los procedimientos del plebiscito, del referendo, de la iniciativa popular.

c) Ejercicio Fiscal: Del 01 de Enero de 2016 al 31 de Diciembre de 2016.

d) Régimen Jurídico: Persona Moral sin Fines de Lucro, organismo público autónomo, dotado de personalidad jurídica y patrimonio propio.

e) Consideraciones Fiscales del Ente: El Instituto está obligado a enterar, ISR por concepto de retenciones por salarios, por asimilados a salarios, por servicios profesionales, ISR retenciones por cuenta de terceros o retenciones por arrendamiento de inmuebles; así mismo enterar al Estado del pago del impuesto sobre nómina (ISN 2%); Y el pago de las cuotas del Obrero – Patronales de IMSS RCV e INFONAVIT.

f) Estructura Organizacional Básica:

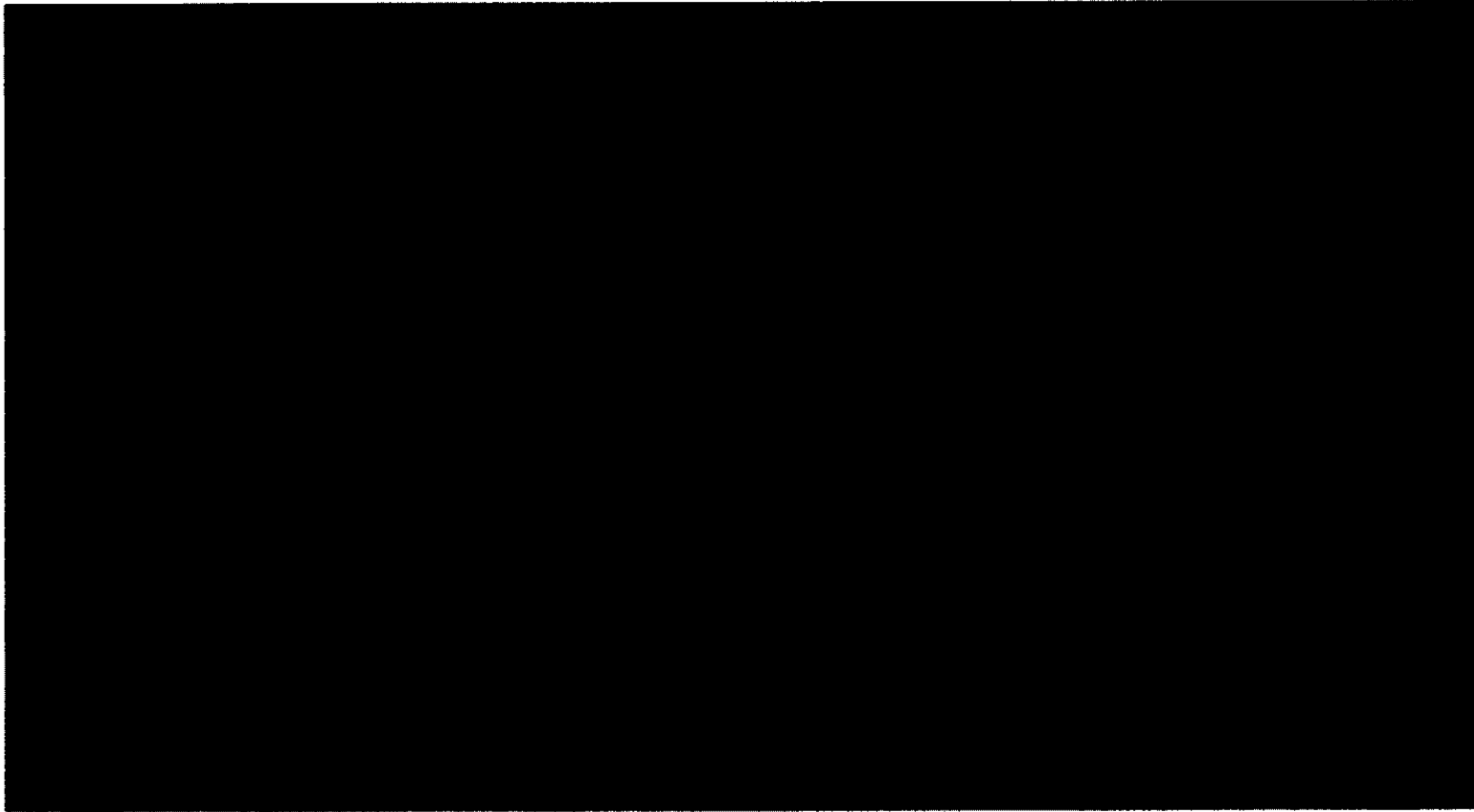

ORGANIGRAMA

IEC

ORGANIGRAMA

**CON NOMBRES Y CLAVES TABULARES
STATUS DE PUESTOS-2016/2017
AL 31 DE DICIEMBRE DE 2016.**

Notas: Puestos letra en Rojo=Plazas SPEN

Cuadros en Amarillo=Con suficiencia presupuestal 2016

Cuadros en Azul=Con suficiencia presupuestal 2017

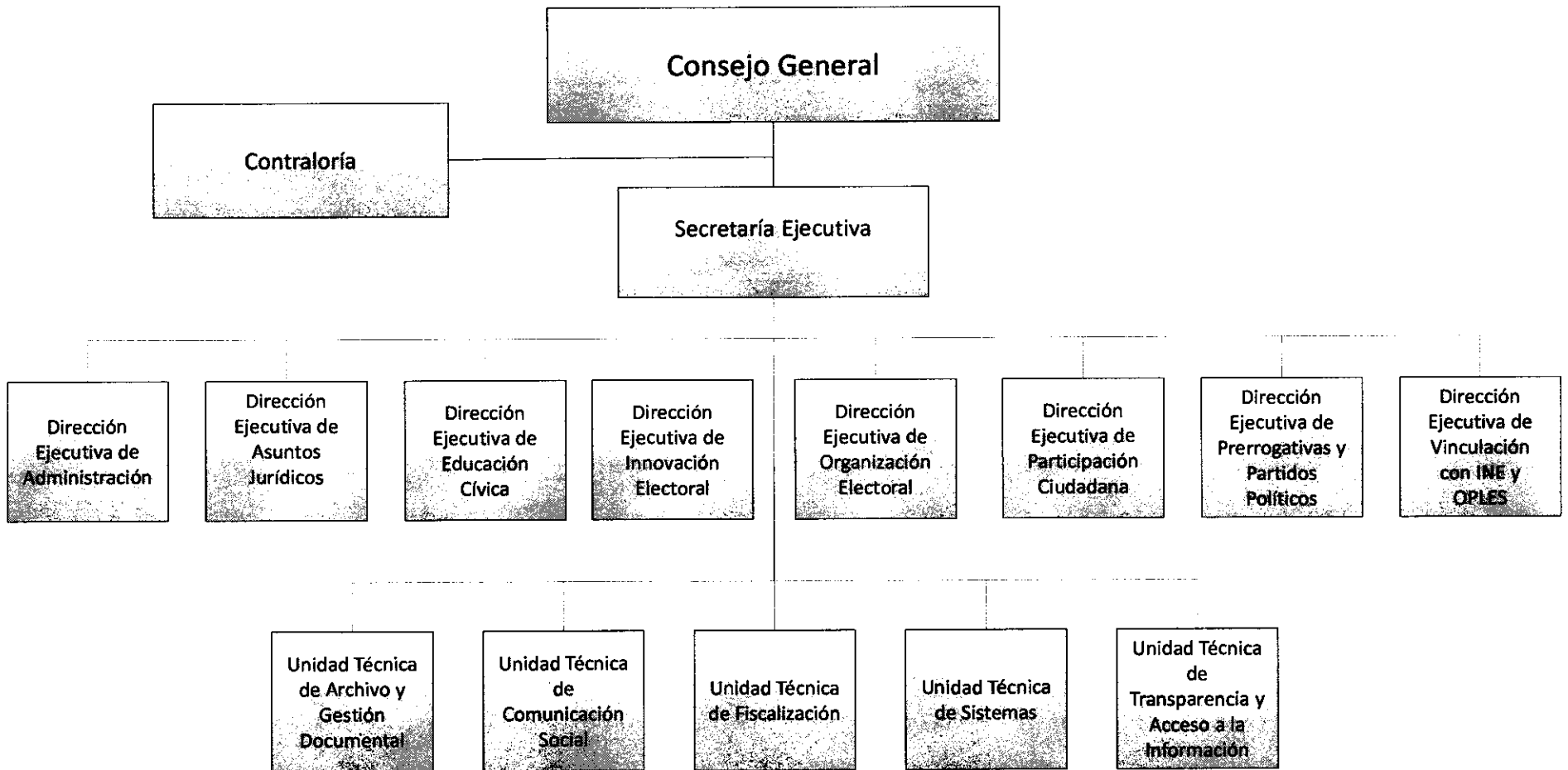

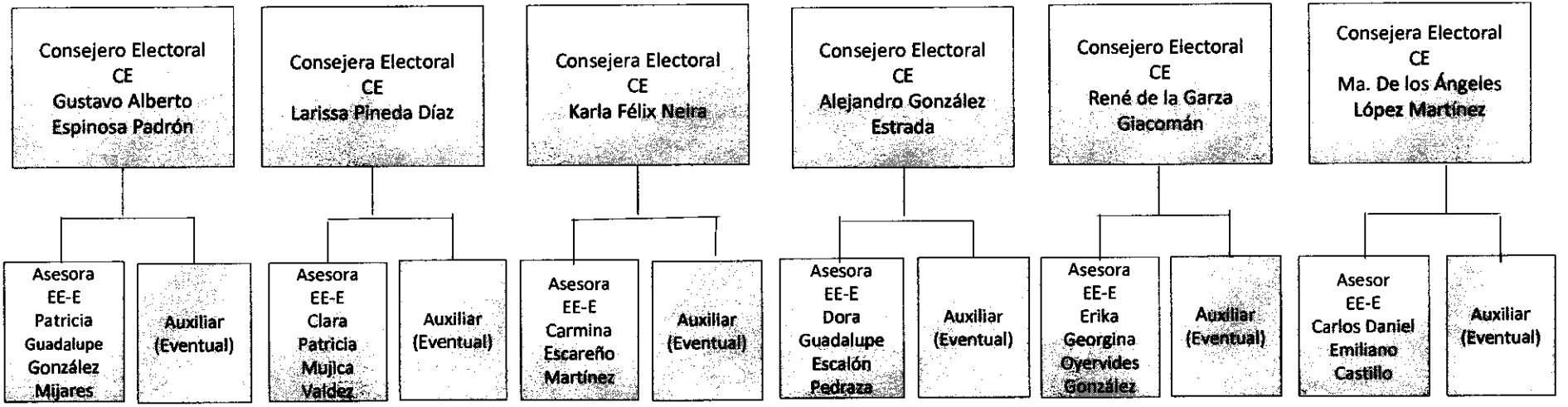

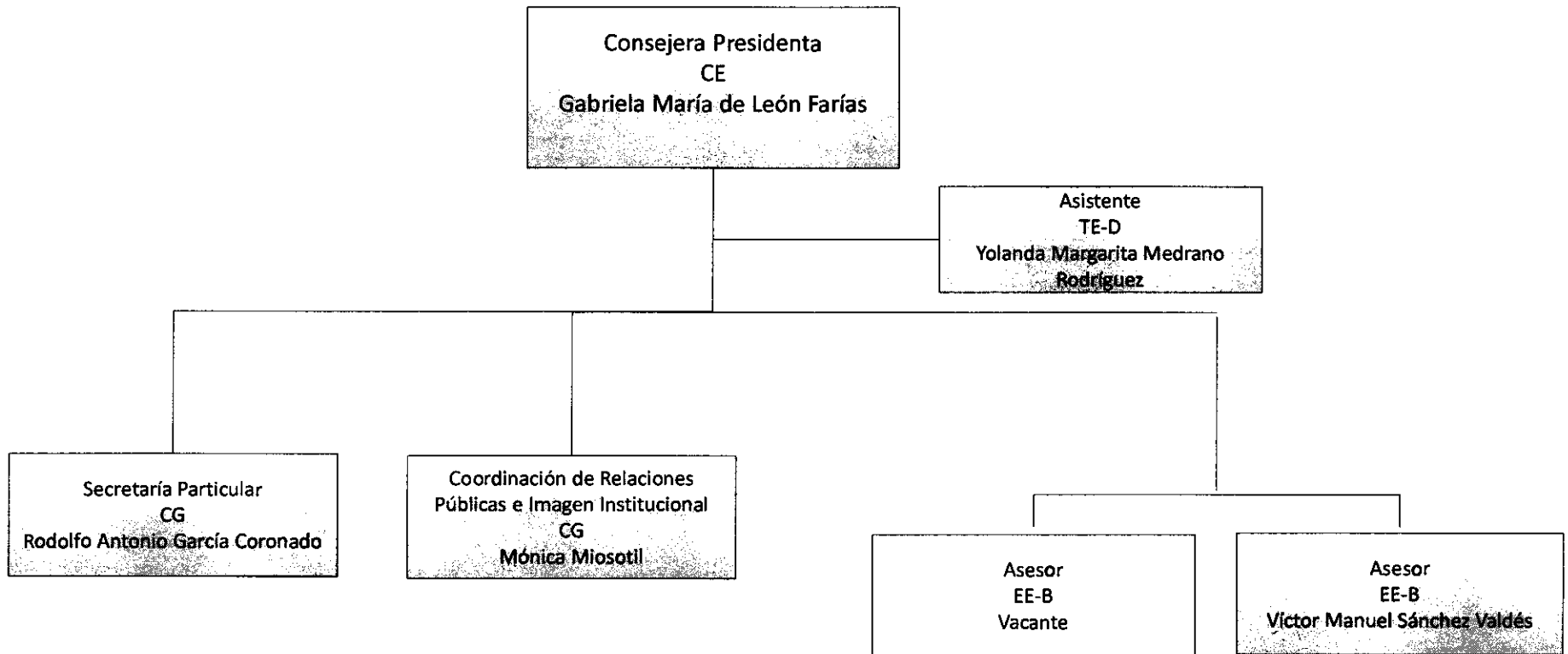

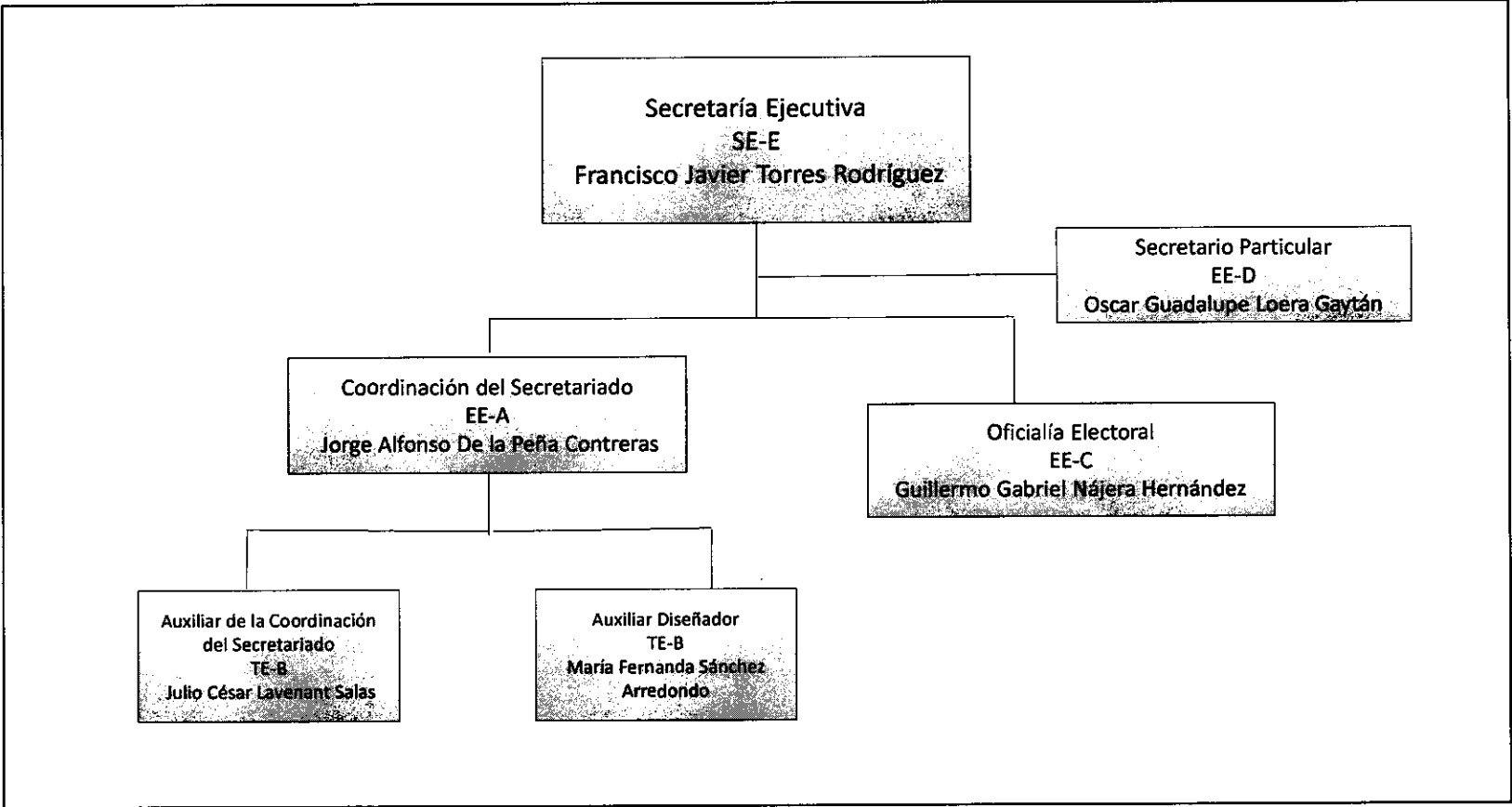

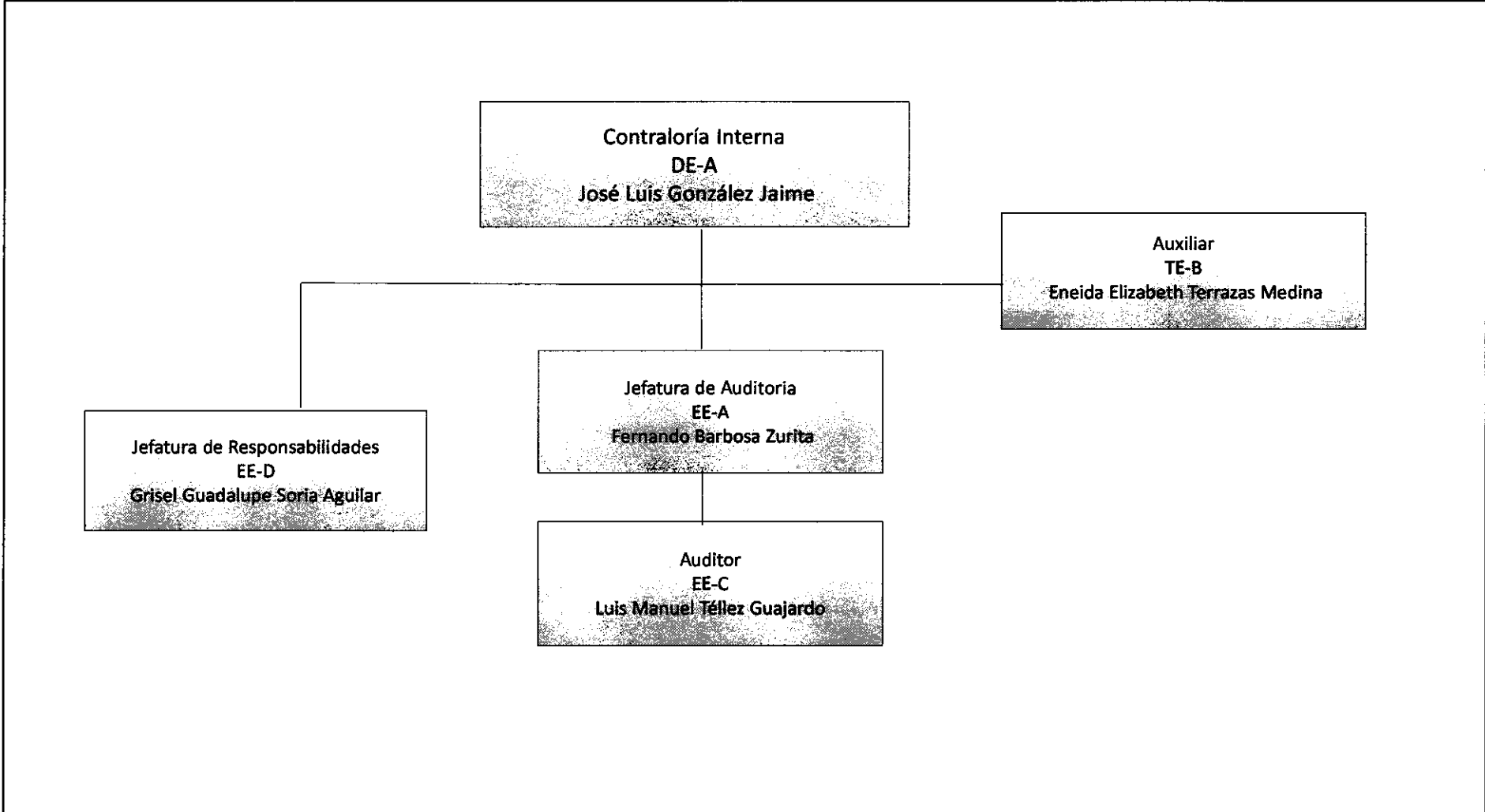

Dirección Ejecutiva de Administración
DE-A
Victoria Araceli Sánchez Valdés

Recepcionista
TE-E
Yolanda Maricela Céspedes Tienda

Asistente de Dirección
TE-A
Brian Daniel Amaro Contreras

Coordinación General Administrativa y Cuenta Pública
DE-C
Jesús Javier Covarrubias Delgado

Coordinación de Recursos Humanos
EE-B
Laura Nidia Dávila Martínez

Coordinación de Recursos Financieros
EE-B
Álvaro Iracheta García

Coordinación de Recursos Materiales
EE-B
Fasur Hiram Rodríguez Luna

Auxiliar de Recursos Humanos
TE-A
Norma Araceli Charles Montañez

Auxiliar de Recursos Financieros
TE-A
Israel Fernando Luna Hernández

Auxiliar de Recursos Materiales
TE-A
Liliana Sofía Garza García

Auxiliar de Recursos Humanos
TE-E
VACANTE

Auxiliar de Recursos Financieros
TE-C
Ma. Guadalupe González Urvina

Auxiliar de Recursos Materiales
TE-E
VACANTE

Auxiliar de Almacén AUX-B
José Ángel Obregón Candia

Auxiliar de Almacén AUX-B
Cristian Gutiérrez Pérez

Auxiliar de Almacén AUX-B
Pedro Isaías González Mancilla

Auxiliar de Almacén AUX-B
José Eduardo Gutiérrez Martínez

Chofer TE-C
José Julián Anzaldúa Saucedo

Chofer TE-C
Juan Manuel Sánchez Martínez

Chofer AUX-A
Santiago Berones Guajardo

Auxiliar de Logística
AUX-A
María Concepción Céspedes Hernández

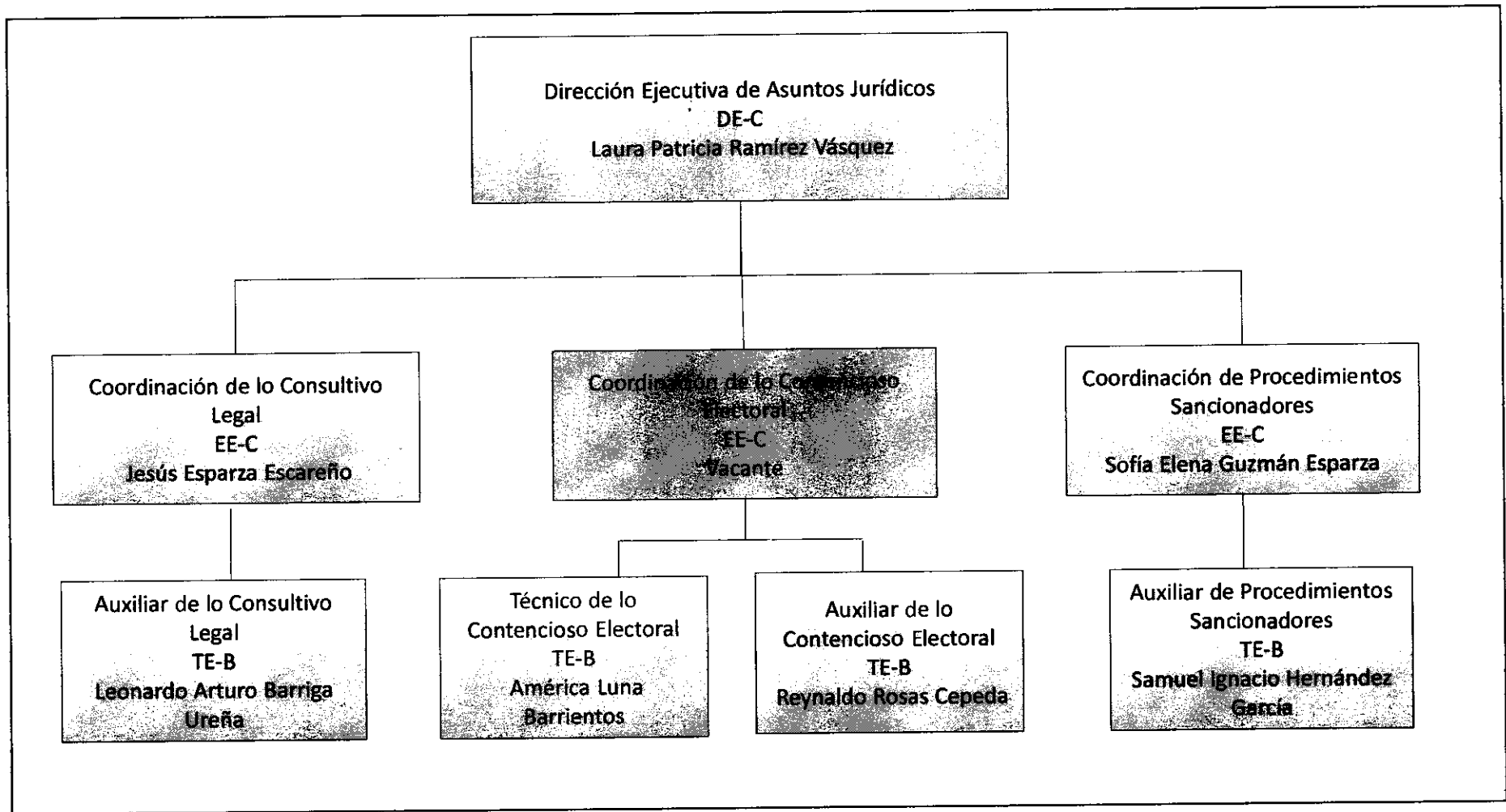

Dirección Ejecutiva de Asuntos Jurídicos
DE-C
Laura Patricia Ramírez Vásquez

Coordinación de lo Consultivo Legal
EE-C
Jesús Esparza Escareño

Coordinación de lo Contencioso Electoral
EE-C
Vacante

Coordinación de Procedimientos Sancionadores
EE-C
Sofía Elena Guzmán Esparza

Auxiliar de lo Consultivo Legal
TE-B
Leonardo Arturo Barriga Ureña

Técnico de lo Contencioso Electoral
TE-B
América Luna Barrientos

Auxiliar de lo Contencioso Electoral
TE-B
Reynaldo Rosas Cepeda

Auxiliar de Procedimientos Sancionadores
TE-B
Samuel Ignacio Hernández García

Dirección Ejecutiva de Educación Cívica
DE-C
Rosa Alicia Leija Hernández

Coordinación de Educación Cívica
EE-C
Marco Antonio Martínez Casanova

Técnico de Educación Cívica
TE-A
María de Lourdes Jiménez Macías

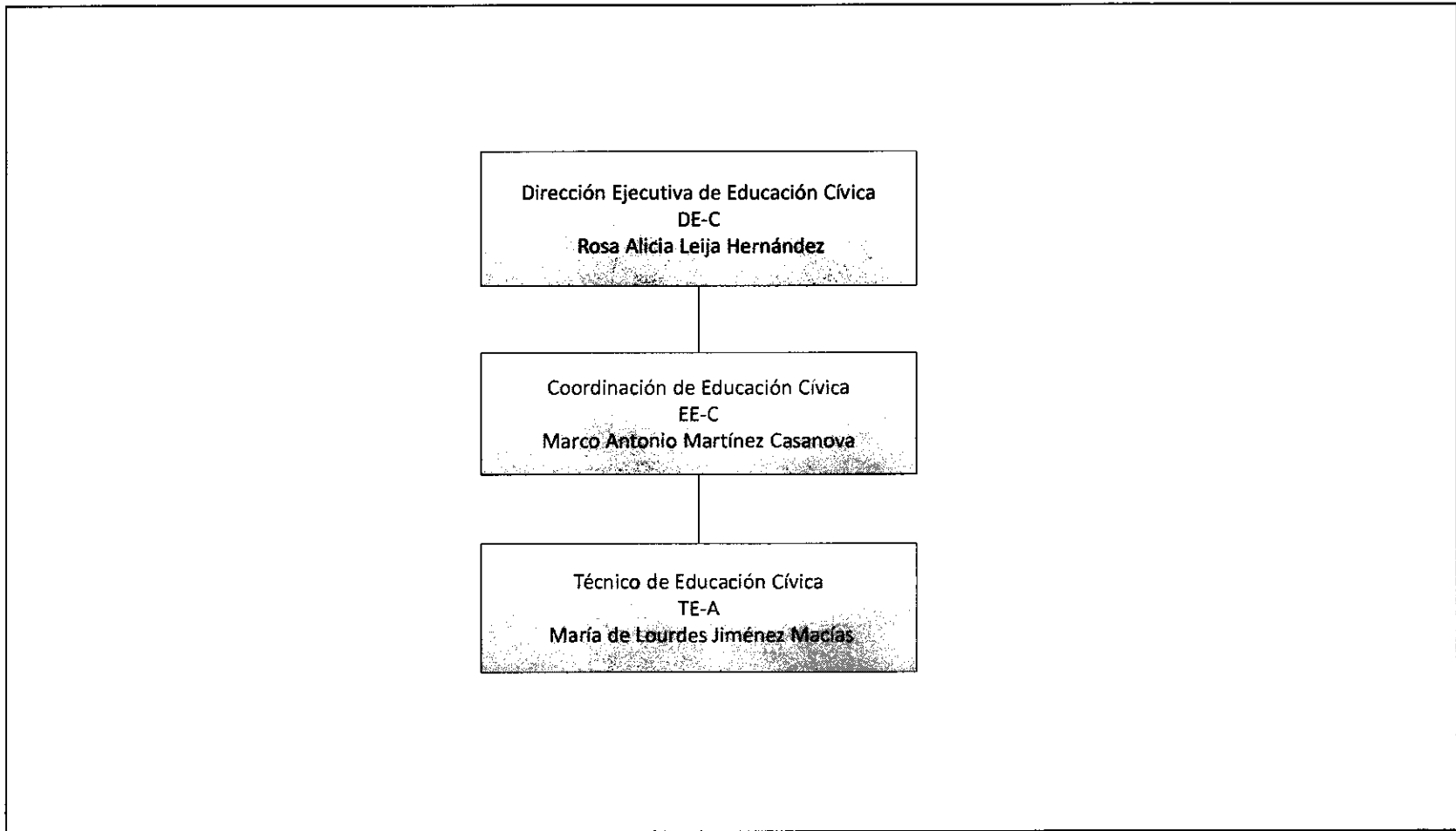

Dirección Ejecutiva de Innovación Electoral
DE-B
Luis Ángel De la Colina Martínez

Coordinación de Urna Electrónica
EE-D
Emmanuel Villarreal Flores

Coordinación de Estadística y REP
TE-B
VACANTE

Auxiliar de Urna Electrónica
TE-D
David Alejandro Villanueva Rivera

Auxiliar de Estadística y REP
TE-D
VACANTE

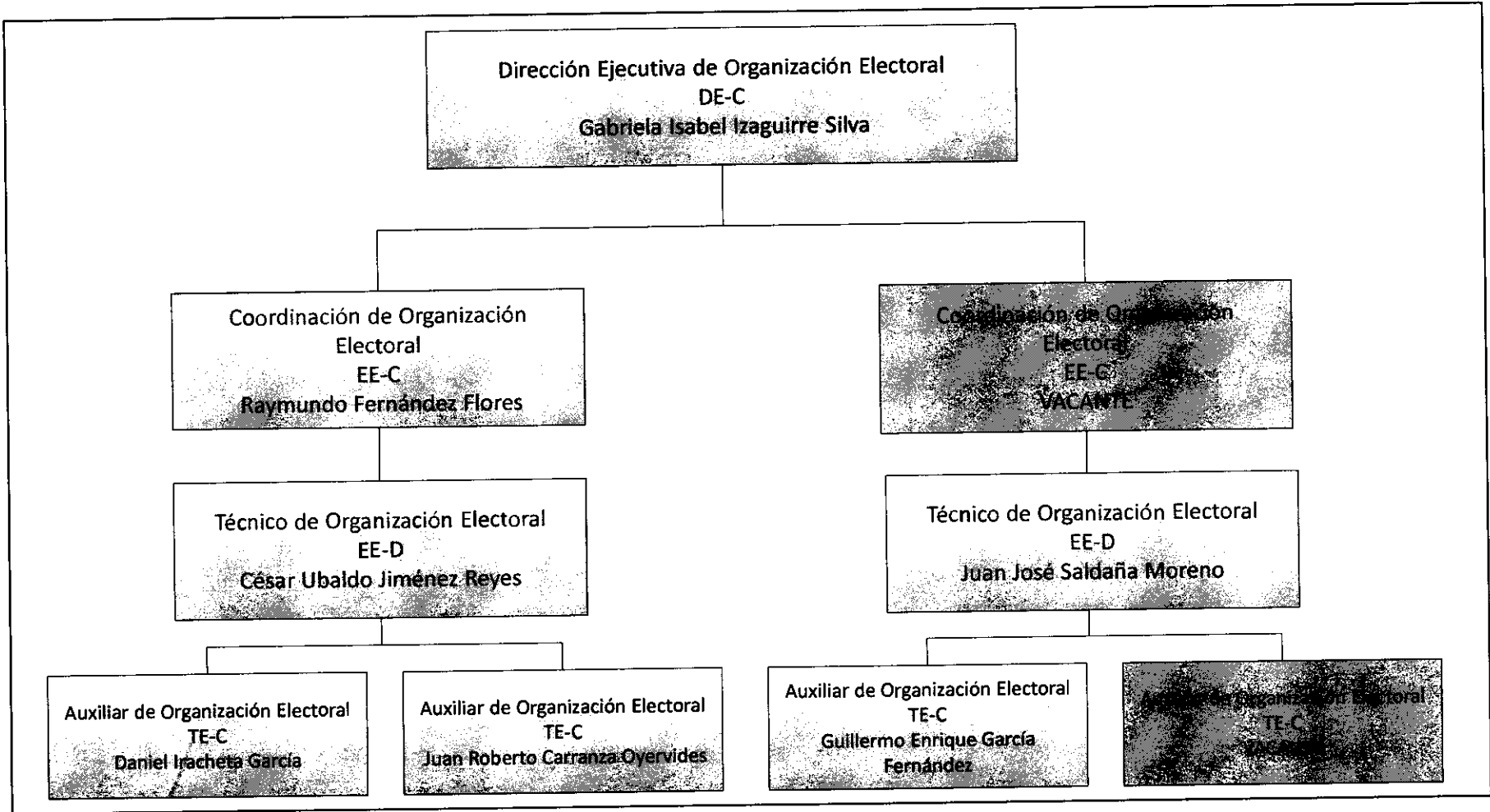

Dirección Ejecutiva de Participación Ciudadana
DE-C
María de Jesús Saucedo Rodríguez

Coordinación de Participación Ciudadana
EE-C
Sandra Patricia Abasolo Iracheta

Técnico de Participación Ciudadana
TE-C
Martha Gabriela Vázquez Cena

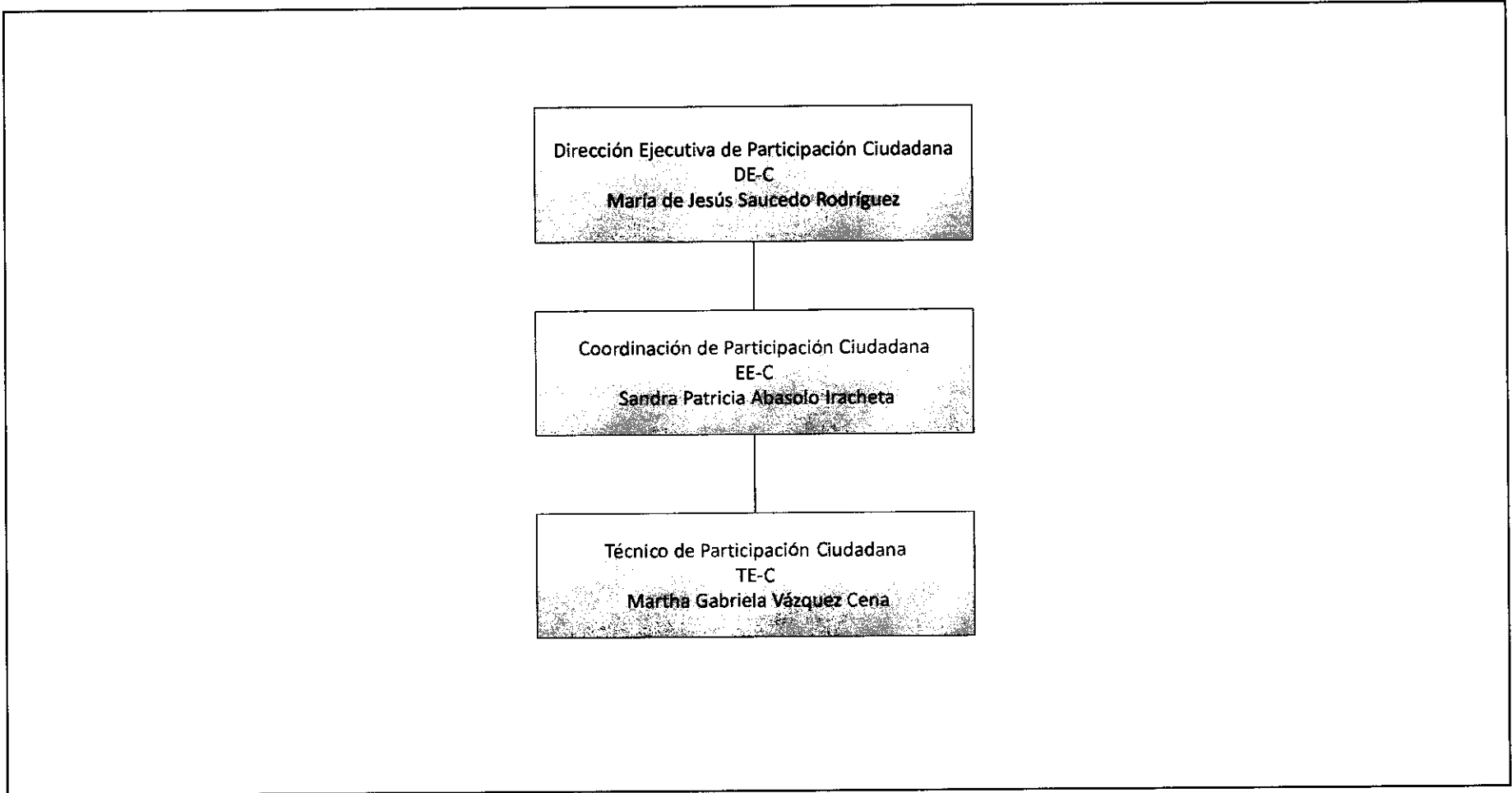

Dirección Ejecutiva de Prerrogativas y
Partidos Políticos
DE-C
Juan René Caballero Medina

Coordinación de Prerrogativas y
Partidos Políticos
EE-C
Daniel de Jesús Borjón Mireles

Coordinación de Prerrogativas y
Partidos Políticos
EE-C
Carlos Arturo Carral Salinas

Técnico de Prerrogativas y Partidos
Políticos
TE-A
Juan Francisco Sánchez Ramírez

Técnico de Prerrogativas y Partidos
Políticos
TE-C
Marco Antonio Yeverino Rodríguez

Dirección Ejecutiva de Vinculación con el INE y OPLES
DE-C
Hugo González Bazaldúa

Coordinación de Vinculación
EE-E
VACANTE

Técnico de Vinculación
TE-B
VACANTE

Coordinación del SPEN
EE-E
VACANTE

AUXILIAR
TE-B
Hugo Escobar Rodríguez

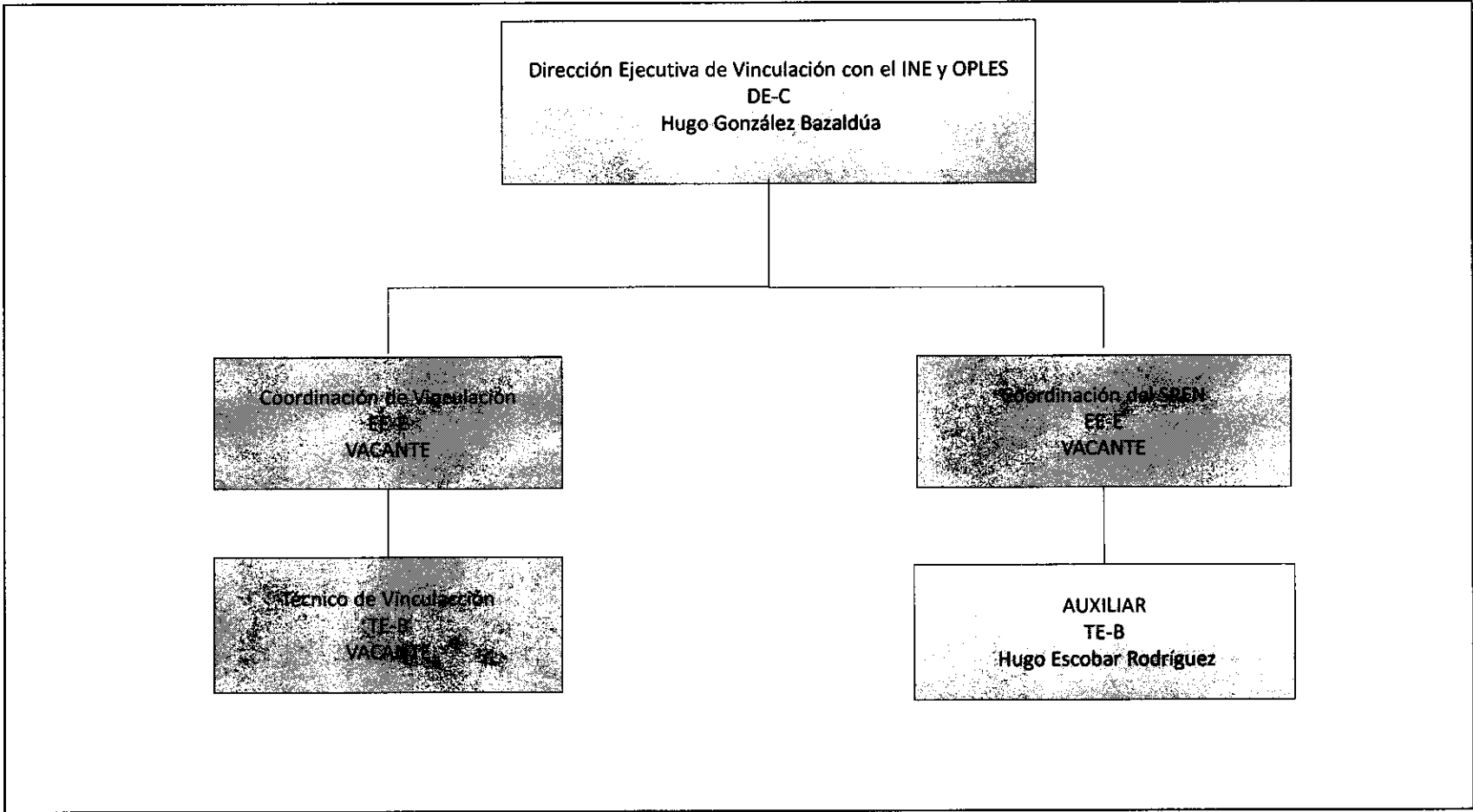

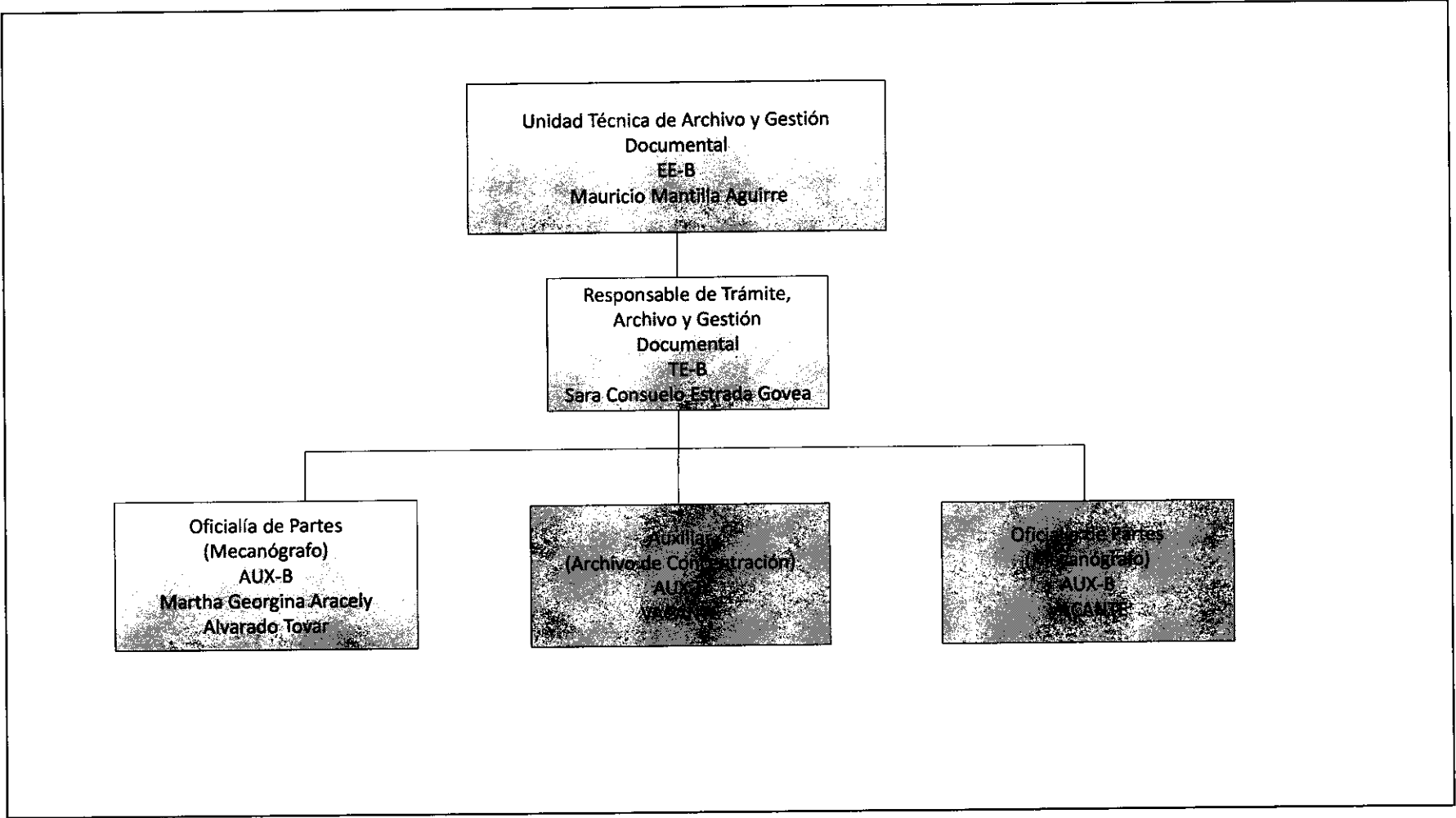

Unidad Técnica de Archivo y Gestión Documental
EE-B
Mauricio Mantilla Aguirre

Responsable de Trámite,
Archivo y Gestión Documental
TE-B
Sara Consuelo Estrada Govea

Oficialía de Partes
(Mecanógrafo)
AUX-B
Martha Georgina Aracely Alvarado Tovar

Auxiliar
(Archivo de Conservación)
AUX-B
VACANTE

Oficialía de Partes
(Mecanógrafo)
AUX-B
VACANTE

Unidad Técnica de Comunicación Social
EE-B
Guillermo Herrera Márquez

Auxiliar Audiovisual
TE-C
Florencia Jaqueline López Valdez

Auxiliar Editorial
TE-B
Ricardo Valdez Garza

Unidad Técnica de Fiscalización
EE-B
Gerardo Alberto Moreno Rodríguez

Auxiliar
TE-D
Claudia Ivett Rivera Rosales

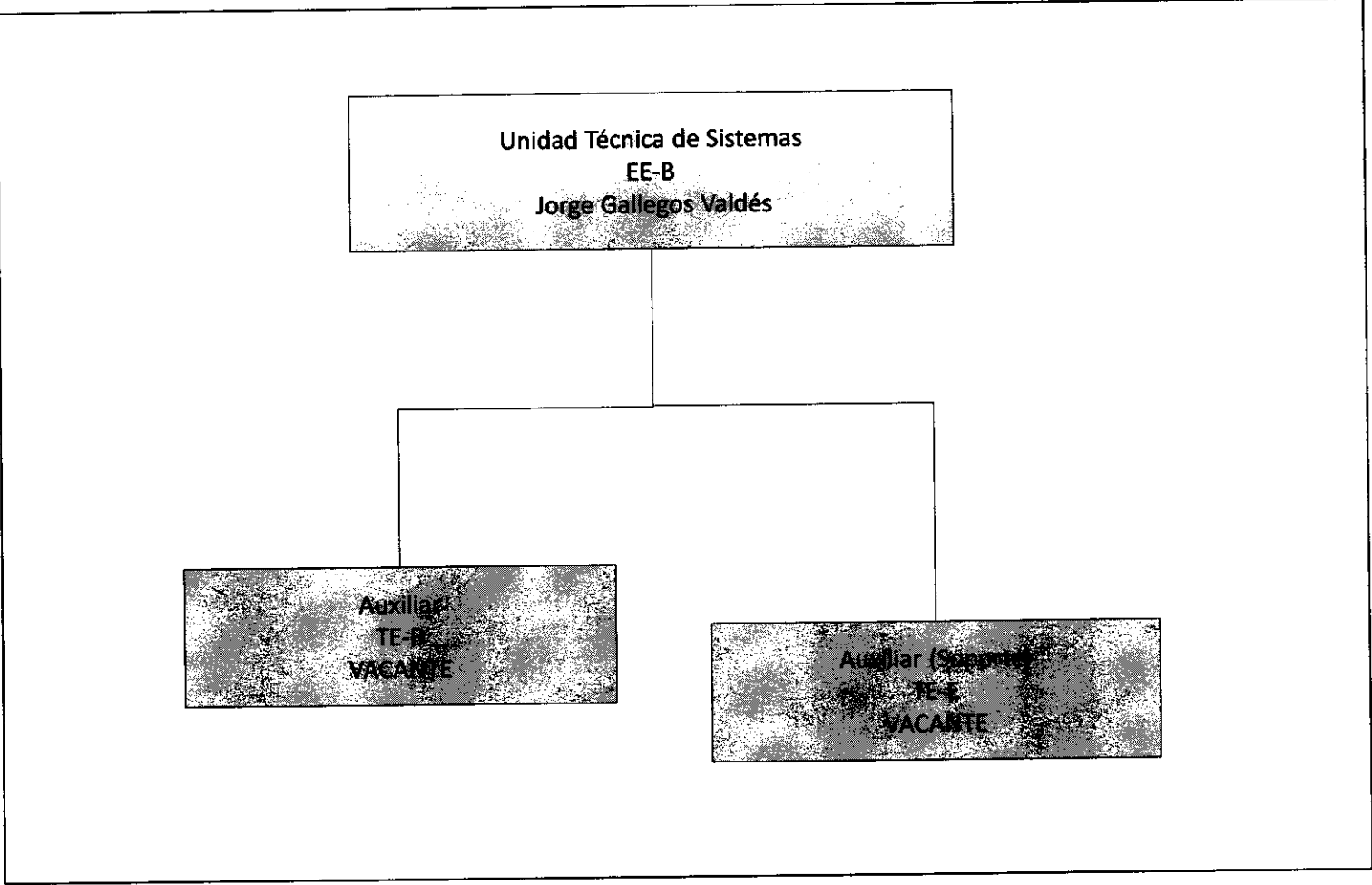

Unidad Técnica de Sistemas
EE-B
Jorge Gallegos Valdés

Auxiliar
TE-B
VACANTE

Auxiliar (Seguridad)
TE-C
VACANTE

Unidad Técnica de Transparencia y Acceso a la
Información

EE-B

Nora Lydia González Mota

Auxiliar de Transparencia y Acceso a la Información

TE-B

Verónica Pulgarín Gutiérrez

5. Bases de Preparación de los Estados Financieros

- a) Se ha observado la normatividad emitida por el CONAC y las disposiciones legales aplicables.
- b) Los estados financieros se preparan sobre la base del valor histórico original, conforme a políticas contables de las entidades gubernamentales del Estado. No reconocen los efectos de la inflación en la información financiera, de acuerdo a las Normas de Información Financiera emitidas por el Consejo Mexicano para la Investigación y Desarrollo de Normas de Información Financiera, ni reconocen como pasivo las obligaciones actuales y futuras a favor de los trabajadores.
- c) Se aplican los postulados básicos emitidos por la CONAC.
- d) Normatividad Supletoria: Manual de Contabilidad Gubernamental, Ley de Adquisición Arrendamientos y Contratación de Servicios para el Estado de Coahuila de Zaragoza, Código Electoral del Estado de Coahuila de Zaragoza, Reglamento Interno del Instituto Electoral de Coahuila, Presupuesto de Egresos para el ejercicio 2015 del Estado de Coahuila de Zaragoza, entre otros.
- e) Los ingresos y egresos se reconocen y registran como tales en el momento en que se devengan. Sus fondos los recibe de la Secretaría de Finanzas del Gobierno del Estado, de acuerdo al presupuesto aprobado por el Congreso del Estado de Coahuila, mismos que se encuentran identificados como Aportaciones del Estado.

6. Políticas de Contabilidad Significativas

- a) **Actualización:** A la fecha el Instituto no cuenta con un método para la actualización del valor de los activos, pasivos y Hacienda Pública/ Patrimonio.
- b) **Operaciones con el extranjero:** El Instituto no ha realizado operaciones con el extranjero.
- c) **Método de valuación de la inversión en acciones de compañías subsidiarias no consolidadas y asociadas:** no aplica para el instituto.
- d) **Sistema y método de valuación de inventarios y costo de lo vendido:** no es aplicable para el Instituto toda vez que no cuenta con saldos y movimientos en las cuentas de inventarios.
- e) **Beneficios a empleados:** a la fecha se está estructurando la plantilla de personal por lo tanto no se ha definido ni la reserva ni el número de prestaciones a otorgar a los empleados.
- f) **Provisiones:** El instituto no cuenta en la actualidad con provisiones.
- g) **Reservas:** al cierre del tercer trimestre de 2016, se ha aplicado el 74% del total de la reserva creada al inicio de presente ejercicio para futuras contingencias laborales en virtud de que se ha liquidado a un total de 7 personas.

- h) Cambios en políticas contables y corrección de errores:** El instituto no cuenta con movimientos de este tipo de acuerdo a las Reglas de Registro y Valorización de Patrimonio.
- i) Reclasificaciones:** El Instituto no cuenta con reclasificaciones.
- j) Depuración y cancelación de saldos:** El Instituto no cuenta con estos movimientos en la actualidad.

7. Posición en Moneda Extranjera y Protección por Riesgo Cambiario

- a) Activos en moneda extranjera:** El instituto no cuenta con activos en moneda extranjera.
- b) Pasivos en moneda extranjera:** El instituto no cuenta con pasivos en moneda extranjera.
- c) Posición en moneda extranjera:** El instituto no realiza movimientos con moneda extranjera.
- d) Tipo de cambio:** El instituto no realiza movimientos con moneda extranjera.
- e) Equivalente en moneda nacional:** El instituto no realiza movimientos con moneda extranjera.

8. Reporte analítico del activo

- a) Vida útil o porcentajes de depreciación, deterioro o amortización utilizados en los diferentes tipos de activos:** no aplica en virtud de que, al cierre del Tercer Trimestre del 2016, no ha concluido la entrega recepción del Total de los Bienes Muebles e Inmuebles que integran su patrimonio.
- b) Cambios en el porcentaje de depreciación o valor residual de los activos:** no aplica en virtud de que, al cierre del Tercer Trimestre de 2016, no se ha concluido con la Entrega Recepción Bienes Muebles e Inmuebles.
- c) Importe de los gastos capitalizados en el ejercicio, tanto financieros como de investigación y desarrollo:** El Instituto no cuenta con saldo en tales cuentas.
- d) Riesgos por tipo de cambio o tipo de interés de las inversiones financieras:** El instituto no cuenta con inversiones financieras.
- e) Valor activado en el ejercicio de los bienes construidos por la entidad:** El instituto no cuenta con bienes construidos, solo con obras en proceso.
- f) Otras circunstancias:** El Instituto no cuenta con bienes en garantía, embargos, litigios, títulos de inversión entregados en garantía, deuda pública, etc.
- g) Desmantelamiento de Activos:** a la fecha el Instituto no cuenta con bajas de activo.
- h) Administración de los Activos:** no aplica en virtud de que al cierre del Tercer Trimestre de 2016 no ha concluido con la entrega – Recepción de los Bienes Muebles e Inmuebles.

Principales Variaciones del Activo:

- a) **Inversiones en valores:** el instituto no cuenta con inversiones en valores.
- b) **Patrimonio de Organismos descentralizados de Control Presupuestario Indirecto:** el instituto no cuenta patrimonio de organismos descentralizados.
- c) **Inversiones en empresas de participación mayoritaria:** el instituto no cuenta con inversiones en empresas de participación mayoritaria.
- d) **Inversiones en empresas de participación minoritaria:** el instituto no cuenta con inversiones en empresas de participación minoritaria.
- e) **Patrimonio de Organismos descentralizados de Control Presupuestario Directo,** según corresponda: el instituto no cuenta patrimonio de organismos descentralizados.

9. Fideicomisos, Mandatos y Análogos

El instituto no cuenta ni con fideicomisos, ni con mandatos, ni con ninguno con naturaleza análoga a los ya mencionados.

10. Reporte de Recaudación

El Instituto no cuenta con recaudación de ingresos propios, únicamente recibe de manera quincenal las ministraciones por parte de la Secretaría de Finanzas del Estado de Coahuila de Zaragoza.

11. Información sobre la Deuda Pública y el Reporte Analítico de la Deuda

El Instituto no cuenta con Deuda Pública.

12. Calificaciones Otorgadas

El instituto no cuenta con transacciones crediticias, por tal motivo no ha sido sujeto a alguna calificación.

13. Proceso de Mejora

- a) Principales Políticas de control interno: aplicar la normatividad interna y las leyes aplicables para el mejor control de los egresos.
- b) Medidas de desempeño financiero, metas y alcance: actualmente se está en construcción la página oficial del Instituto Electoral de Coahuila por lo tanto (a la fecha 30 de Septiembre de 2016) no se cuenta con un medio de información pública.

14. Información por Segmentos

Por el momento el Instituto no ha presentado información segmentada.

15.- Eventos Posteriores al Cierre

El Instituto no cuenta con eventos posteriores al cierre, sin embargo, en su estado financiero refleja los pasivos que habrán de liquidarse posterior al cierre del ejercicio Fiscal de 2016

16.- Partes relacionadas

El Instituto no cuenta con partes relacionadas.

17.- Responsabilidad sobre la Presentación Razonable de la Información Contable

El Instituto presenta la información contable al final de la página con la siguiente nota: "Bajo protesta de decir verdad declaramos que los Estados Financieros y sus notas, son razonablemente correctos y son responsabilidad del emisor".

Bajo protesta de decir verdad declaramos que los Estados Financieros y sus Notas son razonablemente correctos y son responsabilidad del emisor

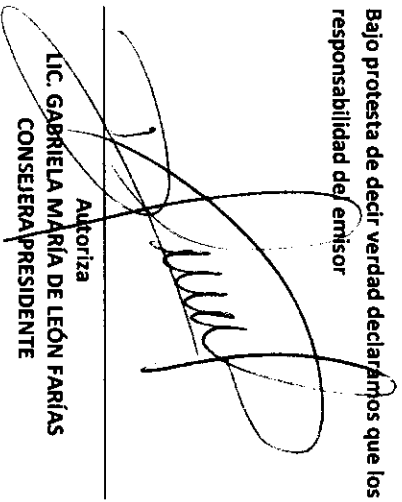

Autoriza
LIC. GABRIELA MARÍA DE LEÓN FARIAS
CONSEJERA PRESIDENTE

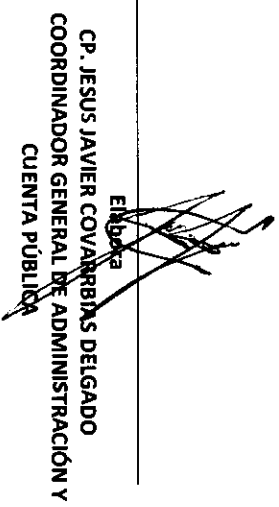

EMDGA
CP. JESUS JAVIER COVARREBIAS DELGADO
COORDINADOR GENERAL DE ADMINISTRACIÓN Y
CUENTA PÚBLICA



IEC

Instituto Electoral de Coahuila

**12.- Balanza de Comprobación
detallada al cuarto nivel al
31 de diciembre 2016**



INSTITUTO ELECTORAL DE COAHUILA COAHUILA DE ZARAGOZA

Balanza de Comprobación del 01/ene./2016 al 31/dic./2016

Fecha y 19/ene./2017

06:59 p. m.

Usr: javier

Nat.	Cuenta	Nombre de la cuenta	DEUDDR	ACREEDOR	DEUDOR	ACREEDOR	DEUDOR	ACREEDOR
D	1000	ACTIVO	\$0.00	\$0.00	\$382,878,188.94	\$367,650,058.98	\$15,228,129.96	\$0.00
D	1100	ACTIVO CIRCULANTE	\$0.00	\$0.00	\$376,473,293.71	\$367,650,058.98	\$8,823,234.73	\$0.00
D	1110	EFFECTIVO Y EQUIVALENTES	\$0.00	\$0.00	\$195,703,690.71	\$187,781,009.13	\$7,922,681.58	\$0.00
D	1111	EFFECTIVO	\$0.00	\$0.00	\$441,121.38	\$371,072.91	\$70,048.47	\$0.00
D	1111-01	FONDO REVOLVENTE	\$0.00	\$0.00	\$441,121.38	\$371,072.91	\$70,048.47	\$0.00
D	1111-01-01	JESUS JAVIER COVARRUBIAS DELGADO	\$0.00	\$0.00	\$318,825.22	\$248,776.75	\$70,048.47	\$0.00
D	1111-01-02	VICTORIA ARACELI SANCHEZ VALDES	\$0.00	\$0.00	\$40,000.00	\$40,000.00	\$0.00	\$0.00
D	1111-01-03	LILIANA SOFIA GARZA GARCIA	\$0.00	\$0.00	\$82,296.16	\$82,296.16	\$0.00	\$0.00
D	1112	BANCOS/TESORERIA	\$0.00	\$0.00	\$193,274,213.59	\$187,409,936.22	\$5,864,277.37	\$0.00
D	1112-01	BANORTE	\$0.00	\$0.00	\$74,742,121.73	\$74,742,121.73	\$0.00	\$0.00
D	1112-01-01	BANORTE 0401269631	\$0.00	\$0.00	\$74,742,121.73	\$74,742,121.73	\$0.00	\$0.00
D	1112-02	BBVA BANCOMER	\$0.00	\$0.00	\$118,532,091.86	\$112,667,814.49	\$5,864,277.37	\$0.00
D	1112-02-01	BANCOMER 0105832039 (GTS CORRIENTE)	\$0.00	\$0.00	\$116,021,803.58	\$110,300,682.34	\$5,721,121.24	\$0.00
D	1112-02-02	BANCOMER 0105903238 (GTS DE REPRESENTACION)	\$0.00	\$0.00	\$112,813.19	\$81,068.00	\$31,745.19	\$0.00
D	1112-02-03	BANCOMER 0105902967 (CONTINGENCIAS LABORALES)	\$0.00	\$0.00	\$442,293.72	\$331,010.56	\$111,283.16	\$0.00
D	1112-02-04	BANCOMER 0106358241 FONDO DE AHORRO CONSEJEROS	\$0.00	\$0.00	\$1,955,181.37	\$1,955,053.59	\$127.78	\$0.00
D	1114	INVERSIONES TEMPORALES	\$0.00	\$0.00	\$1,988,355.74	\$0.00	\$1,988,355.74	\$0.00
D	1114-01	FONDO DE AHORRO	\$0.00	\$0.00	\$1,988,355.74	\$0.00	\$1,988,355.74	\$0.00
D	1114-01-01	2046651488 GMLF	\$0.00	\$0.00	\$284,050.82	\$0.00	\$284,050.82	\$0.00
D	1114-01-02	2046641496 KVFN	\$0.00	\$0.00	\$284,050.82	\$0.00	\$284,050.82	\$0.00
D	1114-01-03	2046651429 AGE	\$0.00	\$0.00	\$284,050.82	\$0.00	\$284,050.82	\$0.00
D	1114-01-04	2046651526 LRPD	\$0.00	\$0.00	\$284,050.82	\$0.00	\$284,050.82	\$0.00
D	1114-01-05	2046651445 RGG	\$0.00	\$0.00	\$284,050.82	\$0.00	\$284,050.82	\$0.00
D	1114-01-06	2046669492 MALM	\$0.00	\$0.00	\$284,050.82	\$0.00	\$284,050.82	\$0.00
D	1114-01-07	2046651461 GAEP	\$0.00	\$0.00	\$284,050.82	\$0.00	\$284,050.82	\$0.00
D	1120	DERECHOS A RECIBIR EFFECTIVO O EQUIVALENTES	\$0.00	\$0.00	\$180,145,219.96	\$179,844,689.85	\$300,530.11	\$0.00
D	1122	CUENTAS POR COBRAR A CORTO PLAZO	\$0.00	\$0.00	\$176,757,933.92	\$176,757,933.92	\$0.00	\$0.00
D	1122-447	Ayudas sociales a entidades de interés público Por cobrar	\$0.00	\$0.00	\$582,686.45	\$582,686.45	\$0.00	\$0.00
D	1122-447-9060	Partido Unidad Democratica de Coahuila	\$0.00	\$0.00	\$5,285.86	\$5,285.86	\$0.00	\$0.00
D	1122-447-9140	PARTIDO MORENA	\$0.00	\$0.00	\$577,400.59	\$577,400.59	\$0.00	\$0.00
D	1122-91	Transferencias Internas y Asignaciones al Sector Público	\$0.00	\$0.00	\$176,175,247.47	\$176,175,247.47	\$0.00	\$0.00
D	1123	DEUDORES DIVERSOS POR COBRAR A CORTO PLAZO	\$0.00	\$0.00	\$3,327,286.04	\$3,026,755.93	\$300,530.11	\$0.00
D	1123-01	FUNCIONARIOS Y EMPLEADOS	\$0.00	\$0.00	\$3,246,218.04	\$2,953,781.80	\$292,436.24	\$0.00
D	1123-01-01	CONSEJEROS	\$0.00	\$0.00	\$1,014,858.52	\$917,070.54	\$97,787.98	\$0.00
D	1123-01-01-01	LIC. GABRIELA MARIA DE LEON FARIAS	\$0.00	\$0.00	\$226,467.04	\$206,047.41	\$20,419.63	\$0.00
D	1123-01-01-02	KARLA VERONICA FELIX NEIRA	\$0.00	\$0.00	\$139,409.01	\$137,125.72	\$2,283.29	\$0.00
D	1123-01-01-03	ALEJANDRO GONZALEZ ESTRADA	\$0.00	\$0.00	\$114,702.93	\$114,702.93	\$0.00	\$0.00
D	1123-01-01-04	LARISSA RUTH PINEDA DIAZ	\$0.00	\$0.00	\$182,630.69	\$181,580.64	\$1,050.05	\$0.00
D	1123-01-01-05	RENE DE LA GARZA GIACOMAN	\$0.00	\$0.00	\$72,762.31	\$67,471.67	\$5,290.64	\$0.00
D	1123-01-01-06	MARIA DE LOS ANGELES LOPEZ MARTINEZ	\$0.00	\$0.00	\$119,445.32	\$115,020.85	\$4,424.47	\$0.00
D	1123-01-01-07	GUSTAVO ALBERTO ESPINOSA PADRON	\$0.00	\$0.00	\$159,441.22	\$95,121.32	\$84,319.90	\$0.00
D	1123-01-02	FUNCIONARIOS	\$0.00	\$0.00	\$752,944.27	\$709,292.60	\$43,651.67	\$0.00
D	1123-01-02-02	LIC. LAURA NIDIA DAVILA MARTINEZ	\$0.00	\$0.00	\$40,000.00	\$32,688.78	\$7,311.22	\$0.00
D	1123-01-02-03	C.P. JOSE LUIS GONZALEZ JAIME	\$0.00	\$0.00	\$59,406.15	\$59,406.15	\$0.00	\$0.00
D	1123-01-02-04	JESUS JAVIER COVARRUBIAS DELGADO	\$0.00	\$0.00	\$110,294.00	\$110,294.00	\$0.00	\$0.00
D	1123-01-02-05	MAURO RAYMUNDO MARTINEZ RODRIGUEZ	\$0.00	\$0.00	\$18,365.47	\$18,365.47	\$0.00	\$0.00
D	1123-01-02-06	LUIS ANGEL DE LA COLINA MARTINEZ	\$0.00	\$0.00	\$82,026.92	\$49,632.96	\$32,393.96	\$0.00



**INSTITUTO ELECTORAL DE COAHUILA
COAHUILA DE ZARAGOZA**

Balanza de Comprobación del 01/ene./2016 al 31/dic./2016

Fecha y 19/ene./2017

06:59 p. m.

Usr: javier

Nat.	Cuenta	Nombre de la cuenta	DEUDOR	ACREEDOR	DEUDOR	ACREEDOR	DEUDOR	ACREEDOR
D	1123-01-02-07	GUILLERMO HERRERA MARQUEZ	\$0.00	\$0.00	\$34,339.00	\$35,069.69	-\$730.69	\$0.00
D	1123-01-02-08	MONICA MIOSOTIL JIMENEZ ESTRADA	\$0.00	\$0.00	\$24,514.67	\$24,514.67	\$0.00	\$0.00
D	1123-01-02-09	ROSA ALICIA LEIJA HERNANDEZ	\$0.00	\$0.00	\$23,500.00	\$23,500.00	\$0.00	\$0.00
D	1123-01-02-10	GERARDO ALBERTO MORENO RODRIGUEZ	\$0.00	\$0.00	\$30,854.84	\$30,854.84	\$0.00	\$0.00
D	1123-01-02-11	HUGO ALEJANDRO GONZALEZ BAZALDUA	\$0.00	\$0.00	\$51,154.22	\$46,477.04	\$4,677.18	\$0.00
D	1123-01-02-12	JORGE GALLEGOS VALDES	\$0.00	\$0.00	\$42,661.40	\$42,661.40	\$0.00	\$0.00
D	1123-01-02-13	MAURICIO MANTILLA AGUIRRE	\$0.00	\$0.00	\$6,000.00	\$6,000.00	\$0.00	\$0.00
D	1123-01-02-14	FRANCISCO JAVIER TORRES RODRIGUEZ	\$0.00	\$0.00	\$53,164.39	\$53,164.39	\$0.00	\$0.00
D	1123-01-02-15	JORGE ALFONSO DE LA PEÑA CONTRERAS	\$0.00	\$0.00	\$5,700.00	\$5,700.00	\$0.00	\$0.00
D	1123-01-02-16	RAYMUNDO FERNANDEZ FLORES	\$0.00	\$0.00	\$114,710.41	\$114,710.41	\$0.00	\$0.00
D	1123-01-02-17	VICTORIA ARACELI SANCHEZ VALDES	\$0.00	\$0.00	\$13,500.00	\$13,500.00	\$0.00	\$0.00
D	1123-01-02-18	LAURA PATRICIA RAMIREZ VASQUEZ	\$0.00	\$0.00	\$11,652.80	\$11,652.80	\$0.00	\$0.00
D	1123-01-02-19	GABRIELA IZAGUIRRE SILVA	\$0.00	\$0.00	\$19,400.00	\$19,400.00	\$0.00	\$0.00
D	1123-01-02-20	JUAN RENE CABALLERO MEDINA	\$0.00	\$0.00	\$5,000.00	\$5,000.00	\$0.00	\$0.00
D	1123-01-02-21	MARIA DE JESÚS SAUCEDO RODRÍGUEZ	\$0.00	\$0.00	\$6,900.00	\$6,900.00	\$0.00	\$0.00
D	1123-01-03	EMPLEADOS	\$0.00	\$0.00	\$1,341,915.25	\$1,209,146.48	\$132,768.77	\$0.00
D	1123-01-03-01	EMMANUEL VILLARREAL FLORES	\$0.00	\$0.00	\$70,284.74	\$70,284.74	\$0.00	\$0.00
D	1123-01-03-02	ALVARO IRACHETA GARCIA	\$0.00	\$0.00	\$12,554.00	\$12,554.00	\$0.00	\$0.00
D	1123-01-03-03	JUAN MANUEL SANCHEZ MARTINEZ	\$0.00	\$0.00	\$121,082.06	\$98,939.18	\$22,142.88	\$0.00
D	1123-01-03-04	LEONARDO RIVAS GALINDO	\$0.00	\$0.00	\$360.00	\$360.00	\$0.00	\$0.00
D	1123-01-03-05	FASUR HIRAM RODRIGUEZ LUNA	\$0.00	\$0.00	\$91,290.02	\$61,900.87	\$29,389.15	\$0.00
D	1123-01-03-06	CESAR UBALDO JIMENEZ REYES	\$0.00	\$0.00	\$29,832.52	\$29,832.52	\$0.00	\$0.00
D	1123-01-03-07	SANDRA PATRICIA ABASOLO IRACHETA	\$0.00	\$0.00	\$41,995.25	\$41,995.25	\$0.00	\$0.00
D	1123-01-03-08	DAVID ALEJANDRO VILLANUEVA RIVERA	\$0.00	\$0.00	\$49,121.50	\$47,708.06	\$1,413.44	\$0.00
D	1123-01-03-09	JOSE JULIAN ANZALDUA SAUCEDO	\$0.00	\$0.00	\$64,416.05	\$39,884.85	\$24,531.20	\$0.00
D	1123-01-03-10	RODOLFO ANTONIO GARCIA CORONADO	\$0.00	\$0.00	\$97,778.38	\$93,105.48	\$4,672.90	\$0.00
D	1123-01-03-11	RICARDO VALDES GARZA	\$0.00	\$0.00	\$12,350.00	\$12,349.99	\$0.01	\$0.00
D	1123-01-03-12	YOLANDA MARICELA CEPEDA TIENDA	\$0.00	\$0.00	\$2,500.00	\$2,500.00	\$0.00	\$0.00
D	1123-01-03-13	SANTIAGO BERRONES GUAJARDO	\$0.00	\$0.00	\$72,998.89	\$65,065.88	\$7,933.01	\$0.00
D	1123-01-03-14	CRISTIAN GUTIERREZ PEREZ	\$0.00	\$0.00	\$84,185.32	\$71,044.13	\$13,141.19	\$0.00
D	1123-01-03-15	VERONICA PULGARIN GUTIERREZ	\$0.00	\$0.00	\$4,100.00	\$4,100.00	\$0.00	\$0.00
D	1123-01-03-16	NORA LIDYA GONZALEZ MOTA	\$0.00	\$0.00	\$5,832.52	\$5,832.52	\$0.00	\$0.00
D	1123-01-03-17	FERNANDO BARBOZA ZURITA	\$0.00	\$0.00	\$19,200.00	\$19,200.00	\$0.00	\$0.00
D	1123-01-03-18	JUAN EDUARDO GUTIERREZ MARTINEZ	\$0.00	\$0.00	\$21,747.89	\$21,634.43	\$113.46	\$0.00
D	1123-01-03-19	JUAN ROBERTO CARRANZA OYERVIDES	\$0.00	\$0.00	\$98,934.75	\$98,934.75	\$0.00	\$0.00
D	1123-01-03-20	PEDRO ISAIAS GONZALEZ MANCILLAS	\$0.00	\$0.00	\$31,700.00	\$12,300.00	\$19,400.00	\$0.00
D	1123-01-03-21	JOSE ALBERTO VALDES ZERTUCHE	\$0.00	\$0.00	\$12,744.79	\$12,744.79	\$0.00	\$0.00
D	1123-01-03-22	FLORENCIA JAQUELIN LOPEZ VAZQUEZ	\$0.00	\$0.00	\$9,850.00	\$9,850.00	\$0.00	\$0.00
D	1123-01-03-23	DANIEL IRACHETA GARCIA	\$0.00	\$0.00	\$15,719.68	\$15,719.68	\$0.00	\$0.00
D	1123-01-03-24	OSCAR GUADALUPE LOERA GAYTAN	\$0.00	\$0.00	\$78,187.90	\$76,187.90	\$0.00	\$0.00
D	1123-01-03-25	MARIA DE LOURDES JIMENEZ MACIAS	\$0.00	\$0.00	\$14,800.00	\$14,800.00	\$0.00	\$0.00
D	1123-01-03-26	CLARA PATRICIA MUJICA VALDEZ	\$0.00	\$0.00	\$8,700.00	\$8,700.00	\$0.00	\$0.00
D	1123-01-03-27	CARMINA ESCAREÑO MARTINEZ	\$0.00	\$0.00	\$15,000.00	\$15,000.00	\$0.00	\$0.00
D	1123-01-03-28	GRISEL GUADALUPE SORIA AGUILAR	\$0.00	\$0.00	\$15,000.00	\$15,000.00	\$0.00	\$0.00
D	1123-01-03-29	JULIO CESAR LAVENANT SALAS	\$0.00	\$0.00	\$900.00	\$900.00	\$0.00	\$0.00
D	1123-01-03-30	DANIEL DE JESUS BORJON MIRELES	\$0.00	\$0.00	\$10,923.50	\$10,923.50	\$0.00	\$0.00
D	1123-01-03-31	PATRICIA GUADALUPE GONZALEZ MIJARES	\$0.00	\$0.00	\$22,615.61	\$14,049.73	\$8,565.88	\$0.00
D	1123-01-03-32	REYNALDO ROSAS CEPEDA	\$0.00	\$0.00	\$13,515.12	\$13,515.12	\$0.00	\$0.00



Usr: javier

Rep: rptBalanzaComprobacion

INSTITUTO ELECTORAL DE COAHUILA COAHUILA DE ZARAGOZA

Balanza de Comprobación del 01/ene./2016 al 31/dic./2016

Cuentas de Mayor con saldo y/o movimientos. (De la cuenta: 1000 a la 9000)

Fecha y 19/ene./2017

06:59 p. m.

Nat.	Cuenta	Nombre de la cuenta	DEUDOR	ACREEDOR	DEUDOR	ACREEDOR	DEUDOR	ACREEDOR
D	1123-01-03-33	SOFIA ELENA GUZMAN ESPARZA	\$0.00	\$0.00	\$900.00	\$900.00	\$0.00	\$0.00
D	1123-01-03-34	MARTHA GABRIELA VAZQUEZ SENA	\$0.00	\$0.00	\$12,995.98	\$12,995.98	\$0.00	\$0.00
D	1123-01-03-35	ISRAEL FERNANDO LUNA HERNANDEZ	\$0.00	\$0.00	\$10,479.52	\$10,479.52	\$0.00	\$0.00
D	1123-01-03-36	GUILLERMO GARCIA FERANDEZ	\$0.00	\$0.00	\$54,103.17	\$54,103.17	\$0.00	\$0.00
D	1123-01-03-37	BRIAN DANIEL AMARO CDNTRERAS	\$0.00	\$0.00	\$11,371.37	\$11,371.37	\$0.00	\$0.00
D	1123-01-03-39	AMERICA LUNA BARRIENTDS	\$0.00	\$0.00	\$6,525.22	\$6,525.22	\$0.00	\$0.00
D	1123-01-03-40	JUAN JDSE SALDAÑA MDRALES	\$0.00	\$0.00	\$33,760.75	\$33,720.53	\$40.22	\$0.00
D	1123-01-03-41	DORA GUADALUPE ESCALON PEDRAZA	\$0.00	\$0.00	\$4,300.00	\$4,300.00	\$0.00	\$0.00
D	1123-01-03-42	GUILLERMO GABRIEL NAJERA HERNANDEZ	\$0.00	\$0.00	\$14,322.37	\$14,322.37	\$0.00	\$0.00
D	1123-01-03-43	SAMUEL IGNACIO HERNANDEZ GARCIA	\$0.00	\$0.00	\$3,900.00	\$3,900.00	\$0.00	\$0.00
D	1123-01-03-44	CARLOS ARTURD CARRAL SALINAS	\$0.00	\$0.00	\$9,353.62	\$9,353.62	\$0.00	\$0.00
D	1123-01-03-45	CLAUDIA IVETT RIVERA ROSALES	\$0.00	\$0.00	\$8,982.76	\$8,982.76	\$0.00	\$0.00
D	1123-01-03-46	MARIA FERNANDA SANCHEZ ARREDONDD	\$0.00	\$0.00	\$7,500.00	\$7,500.00	\$0.00	\$0.00
D	1123-01-03-47	JDSE ANGEL DBREGON CANDIA	\$0.00	\$0.00	\$8,900.00	\$8,900.00	\$0.00	\$0.00
D	1123-01-03-48	MARIA CONCEPCION CEPEDA HERNANDEZ	\$0.00	\$0.00	\$6,300.00	\$4,874.57	\$1,425.43	\$0.00
D	1123-01-04	COMITES MUNICIPALES	\$0.00	\$0.00	\$88,500.00	\$77,198.23	\$11,301.77	\$0.00
D	1123-01-04-01	ARACELI MENDOZA GALARZA	\$0.00	\$0.00	\$2,000.00	\$2,000.00	\$0.00	\$0.00
D	1123-01-04-02	J. JESUS BARRON GONZALEZ	\$0.00	\$0.00	\$3,000.00	\$2,708.89	\$291.11	\$0.00
D	1123-01-04-03	NAIDA SUSANA JIMENEZ MONTES	\$0.00	\$0.00	\$2,500.00	\$2,500.00	\$0.00	\$0.00
D	1123-01-04-04	RENE GONZALEZ GDMEZ	\$0.00	\$0.00	\$2,500.00	\$0.00	\$2,500.00	\$0.00
D	1123-01-04-05	JUANITA MARIBEL ZUÑIGA ONTIVEROS	\$0.00	\$0.00	\$2,000.00	\$1,788.40	\$211.60	\$0.00
D	1123-01-04-06	CESAR PEREZ VILLARREAL	\$0.00	\$0.00	\$2,500.00	\$2,500.00	\$0.00	\$0.00
D	1123-01-04-07	HILDA MARGARITA CANTU LUMBRERAS	\$0.00	\$0.00	\$2,000.00	\$1,991.00	\$9.00	\$0.00
D	1123-01-04-08	ALMA PATRICIA GRAHAM HERNANDEZ	\$0.00	\$0.00	\$2,000.00	\$2,000.00	\$0.00	\$0.00
D	1123-01-04-09	MELQUIADES ALONZO MADRID	\$0.00	\$0.00	\$2,500.00	\$2,500.00	\$0.00	\$0.00
D	1123-01-04-10	JUAN ALBERTO VELAZQUEZ ESQUIVEL	\$0.00	\$0.00	\$2,500.00	\$2,282.82	\$217.18	\$0.00
D	1123-01-04-11	VICTOR REYNA MONTOYA	\$0.00	\$0.00	\$2,000.00	\$2,000.00	\$0.00	\$0.00
D	1123-01-04-12	JESUS MARTINEZ MORALES	\$0.00	\$0.00	\$2,000.00	\$0.00	\$2,000.00	\$0.00
D	1123-01-04-13	LILIANA DE LA CRUZ FLORES	\$0.00	\$0.00	\$2,000.00	\$2,000.00	\$0.00	\$0.00
D	1123-01-04-14	JUAN ANTDNIO NAVA SANDOVAL	\$0.00	\$0.00	\$2,000.00	\$1,046.40	\$953.60	\$0.00
D	1123-01-04-15	FLORENCIO SUSTAITA MATA	\$0.00	\$0.00	\$2,000.00	\$0.00	\$2,000.00	\$0.00
D	1123-01-04-16	MARTINA GAYTAN MEDRANO	\$0.00	\$0.00	\$2,000.00	\$1,146.00	\$854.00	\$0.00
D	1123-01-04-17	ARTURO RODRIGUEZ REYES	\$0.00	\$0.00	\$2,500.00	\$2,414.25	\$85.75	\$0.00
D	1123-01-04-18	MARCO ANTONIO GALVAN REYES	\$0.00	\$0.00	\$3,000.00	\$2,999.95	\$0.05	\$0.00
D	1123-01-04-19	JUAN ISIDRO CAMPOS SANCHEZ	\$0.00	\$0.00	\$2,000.00	\$2,000.00	\$0.00	\$0.00
D	1123-01-04-20	HECTOR FLORES FUENTES	\$0.00	\$0.00	\$2,500.00	\$2,113.90	\$386.10	\$0.00
D	1123-01-04-21	YESENIA YUVICELA LEDEZMA DE LA CRUZ	\$0.00	\$0.00	\$2,000.00	\$2,000.00	\$0.00	\$0.00
D	1123-01-04-22	MA. SANTOS ALMENDARIZ CORPUS	\$0.00	\$0.00	\$2,500.00	\$2,500.00	\$0.00	\$0.00
D	1123-01-04-23	PORFIRIO MARTINEZ VASQUEZ	\$0.00	\$0.00	\$2,000.00	\$2,012.00	-\$12.00	\$0.00
D	1123-01-04-24	JUAN ANTONIO MEDINA JUAREZ	\$0.00	\$0.00	\$2,500.00	\$2,000.00	\$500.00	\$0.00
D	1123-01-04-25	EDITH HERNANDEZ PEREZ	\$0.00	\$0.00	\$3,000.00	\$3,000.00	\$0.00	\$0.00
D	1123-01-04-26	VANESSA LISETTE RODRIGUEZ CERDA	\$0.00	\$0.00	\$2,000.00	\$2,000.00	\$0.00	\$0.00
D	1123-01-04-27	JUAN FRANCISCO GONZALEZ SOLIS	\$0.00	\$0.00	\$2,500.00	\$2,500.00	\$0.00	\$0.00
D	1123-01-04-28	MARIA IDALIA AGUIRRE MONTEMAYOR	\$0.00	\$0.00	\$2,500.00	\$2,500.00	\$0.00	\$0.00
D	1123-01-04-29	MANUEL DE JESUS NAVARRO DE LA PAZ	\$0.00	\$0.00	\$2,000.00	\$2,000.00	\$0.00	\$0.00
D	1123-01-04-30	ALMA LETICIA CERDA URBINA	\$0.00	\$0.00	\$3,000.00	\$3,000.00	\$0.00	\$0.00
D	1123-01-04-31	JUAN FRANCISCO RODRIGUEZ GOMEZ	\$0.00	\$0.00	\$2,500.00	\$2,190.21	\$309.79	\$0.00
D	1123-01-04-32	EDNA ESPERANZA ALONSO CASTELLANOS	\$0.00	\$0.00	\$2,500.00	\$2,500.00	\$0.00	\$0.00



**INSTITUTO ELECTORAL DE COAHUILA
COAHUILA DE ZARAGOZA**

Balanza de Comprobación del 01/ene./2016 al 31/dic./2016

Fecha y 19/ene./2017

06:59 p. m.

Usr: javier

Nat.	Cuenta	Nombre de la cuenta	SALDO ANTERIOR		MOVIMIENTOS		SALDO ACTUAL	
			DEUDOR	ACREEDOR	DEUDOR	ACREEDOR	DEUDOR	ACREEDOR
D	1123-01-04-33	FELIX PICAZO ADAME	\$0.00	\$0.00	\$2,500.00	\$2,500.00	\$0.00	\$0.00
D	1123-01-04-34	UBALDA CORDOVA SANCHEZ	\$0.00	\$0.00	\$2,000.00	\$2,000.00	\$0.00	\$0.00
D	1123-01-04-35	RAMSES BAÑUELOS FERRIGNO	\$0.00	\$0.00	\$3,000.00	\$2,004.41	\$995.59	\$0.00
D	1123-01-04-36	JUAN SALAS DEL REAL	\$0.00	\$0.00	\$2,500.00	\$2,500.00	\$0.00	\$0.00
D	1123-01-04-37	CLARA ACOSTA PEÑA	\$0.00	\$0.00	\$2,000.00	\$2,000.00	\$0.00	\$0.00
D	1123-01-04-38	NELDA MARTINEZ FERNANDEZ	\$0.00	\$0.00	\$2,000.00	\$2,000.00	\$0.00	\$0.00
D	1123-01-05	COMITES DISTRIALES	\$0.00	\$0.00	\$48,000.00	\$41,073.95	\$6,926.05	\$0.00
D	1123-01-05-01	JESUS MANUEL FUENTES LOPEZ	\$0.00	\$0.00	\$3,000.00	\$2,996.96	\$3.04	\$0.00
D	1123-01-05-02	SAN JUANA YANIRA CASAS CERRITOS	\$0.00	\$0.00	\$3,000.00	\$3,000.00	\$0.00	\$0.00
D	1123-01-05-03	TANIA BERENICE GARZA SOTO	\$0.00	\$0.00	\$3,000.00	\$3,000.00	\$0.00	\$0.00
D	1123-01-05-04	DIANA ATENA ESTRADA AGUIRRE	\$0.00	\$0.00	\$3,000.00	\$3,000.00	\$0.00	\$0.00
D	1123-01-05-05	BUMARO MARTINEZ MONCADA	\$0.00	\$0.00	\$3,000.00	\$2,875.60	\$124.40	\$0.00
D	1123-01-05-06	MARIA IRMA HERNADEZ GAONA	\$0.00	\$0.00	\$3,000.00	\$2,288.71	\$711.29	\$0.00
D	1123-01-05-07	OLIVERIO MENDEZ ZAPATA	\$0.00	\$0.00	\$3,000.00	\$0.00	\$3,000.00	\$0.00
D	1123-01-05-08	LIDIA MIREYA DE LEÓN BARRIENTOS	\$0.00	\$0.00	\$3,000.00	\$3,000.00	\$0.00	\$0.00
D	1123-01-05-09	HECTOR RANGEL OROZCO	\$0.00	\$0.00	\$3,000.00	\$2,998.92	\$1.08	\$0.00
D	1123-01-05-10	RICARDO GALLEGOS SALAZAR	\$0.00	\$0.00	\$3,000.00	\$3,000.00	\$0.00	\$0.00
D	1123-01-05-11	DIANA LISET MARTINEZ RIOS	\$0.00	\$0.00	\$3,000.00	\$2,994.76	\$5.24	\$0.00
D	1123-01-05-12	BRENDA BERENICE MORALES CASTILLO	\$0.00	\$0.00	\$3,000.00	\$3,000.00	\$0.00	\$0.00
D	1123-01-05-13	NELIDA DE LA FUENTE CABELLO	\$0.00	\$0.00	\$3,000.00	\$2,919.00	\$81.00	\$0.00
D	1123-01-05-14	LUZ OFELIA DE LOS SANTOS GONZALEZ	\$0.00	\$0.00	\$3,000.00	\$3,000.00	\$0.00	\$0.00
D	1123-01-05-15	ALEJANDRO SANCHEZ QUIROZ	\$0.00	\$0.00	\$3,000.00	\$3,000.00	\$0.00	\$0.00
D	1123-01-05-16	AMPARO ESPINOSA GONZALEZ	\$0.00	\$0.00	\$3,000.00	\$0.00	\$3,000.00	\$0.00
D	1123-02	GASTOS DE REPRESENTACION	\$0.00	\$0.00	\$81,068.00	\$72,974.13	\$8,093.87	\$0.00
D	1123-02-01	CONSEJEROS	\$0.00	\$0.00	\$63,068.00	\$57,937.12	\$5,130.88	\$0.00
D	1123-02-01-02	LARISSA RUTH PINEDA DIAZ	\$0.00	\$0.00	\$10,415.00	\$10,313.00	\$102.00	\$0.00
D	1123-02-01-03	MARIA DE LOS ANGELES LOPEZ MARTINEZ	\$0.00	\$0.00	\$13,605.90	\$10,767.00	\$2,838.90	\$0.00
D	1123-02-01-04	ALEJANDRO GONZALEZ ESTRADA	\$0.00	\$0.00	\$12,903.60	\$10,713.64	\$2,189.96	\$0.00
D	1123-02-01-05	RENE DE LA GARZA GIACOMAN	\$0.00	\$0.00	\$13,277.80	\$13,277.80	\$0.00	\$0.00
D	1123-02-01-06	KARLA VERONICA FELIX NEIRA	\$0.00	\$0.00	\$12,865.70	\$12,865.68	\$0.02	\$0.00
D	1123-02-02	FUNCIONARIOS	\$0.00	\$0.00	\$18,000.00	\$15,037.01	\$2,962.99	\$0.00
D	1123-02-02-01	FRANCISCO JAVIER TORRES RODRIGUEZ	\$0.00	\$0.00	\$18,000.00	\$15,037.01	\$2,962.99	\$0.00
D	1125	DEUDORES POR ANTICIPOS DE LA TESORERÍA A CORTO PLAZO	\$0.00	\$0.00	\$60,000.00	\$60,000.00	\$0.00	\$0.00
D	1125-01	FONDOS REVOLVENTES	\$0.00	\$0.00	\$60,000.00	\$60,000.00	\$0.00	\$0.00
D	1125-01-01	LIC. LAURA NIDIA DAVILA MARTINEZ	\$0.00	\$0.00	\$50,000.00	\$50,000.00	\$0.00	\$0.00
D	1125-01-02	JESUS JAVIER COVARRUBIAS DELGADO	\$0.00	\$0.00	\$10,000.00	\$10,000.00	\$0.00	\$0.00
D	1130	DERECHOS A RECIBIR BIENES O SERVICIOS	\$0.00	\$0.00	\$624,383.04	\$24,360.00	\$600,023.04	\$0.00
D	1131	ANTICIPO A PROVEEDORES POR ADQUISICIÓN DE BIENES Y PRESTACIÓN DE SERVICIOS A CORTO PLAZO	\$0.00	\$0.00	\$624,383.04	\$24,360.00	\$600,023.04	\$0.00
D	1131-01	DEPOSITOS POR ARRENDAMIENTO	\$0.00	\$0.00	\$599,523.04	\$0.00	\$599,523.04	\$0.00
D	1131-01-01	CARLOS ALEJANDRO MORALES RODRIGUEZ	\$0.00	\$0.00	\$140,000.00	\$0.00	\$140,000.00	\$0.00
D	1131-01-02	JESUS ERNESTO LOPEZ CAMPOS	\$0.00	\$0.00	\$7,500.00	\$0.00	\$7,500.00	\$0.00
D	1131-01-03	VIRGINIA CASAVANTES JAIME	\$0.00	\$0.00	\$6,500.00	\$0.00	\$6,500.00	\$0.00
D	1131-01-04	JOSEFINA GARCIA DAVILA	\$0.00	\$0.00	\$12,000.00	\$0.00	\$12,000.00	\$0.00
D	1131-01-05	CABA PROYECTOS INTEGRALES DEL NORTE S DE RL DE	\$0.00	\$0.00	\$352,343.04	\$0.00	\$352,343.04	\$0.00
D	1131-01-06	JORGE EDUARDO NAVA ZAMORA	\$0.00	\$0.00	\$16,000.00	\$0.00	\$16,000.00	\$0.00
D	1131-01-07	ARRENDAMIENTOS Y SERVICIOS DAVILA S.C.	\$0.00	\$0.00	\$38,880.00	\$0.00	\$38,880.00	\$0.00



**INSTITUTO ELECTORAL DE COAHUILA
COAHUILA DE ZARAGOZA**

Balanza de Comprobación del 01/ene./2016 al 31/dic./2016

Fecha y 19/ene./2017

06:59 p. m.

Usr: javier

Nat.	Cuenta	Nombre de la cuenta	SALDO ANTERIOR		MOVIMIENTOS		SALDO ACTUAL	
			DEUDOR	ACREEDOR	DEUDOR	ACREEDOR	DEUDOR	ACREEDOR
D	1131-01-08	JAVIER EDUARDO CASTILLO MENDOZA	\$0.00	\$0.00	\$14,300.00	\$0.00	\$14,300.00	\$0.00
D	1131-01-09	ALICIA ROMAN FLDRES	\$0.00	\$0.00	\$12,000.00	\$0.00	\$12,000.00	\$0.00
D	1131-02	ANTICIPOS POR SERVICIOS	\$0.00	\$0.00	\$24,860.00	\$24,360.00	\$500.00	\$0.00
D	1131-02-01	RESTAURANT PRINCIPAL DE SALTILLO SA DE CV	\$0.00	\$0.00	\$500.00	\$0.00	\$500.00	\$0.00
D	1131-02-02	10 UNIFORMES 11 PROMOCIONES SA DE CV	\$0.00	\$0.00	\$24,360.00	\$24,360.00	\$0.00	\$0.00
D	1200	ACTIVO NO CIRCULANTE	\$0.00	\$0.00	\$6,404,895.23	\$0.00	\$6,404,895.23	\$0.00
D	1240	BIENES MUEBLES	\$0.00	\$0.00	\$6,343,719.15	\$0.00	\$6,343,719.15	\$0.00
D	1241	MDBILIARIO Y EQUIPO DE ADMINISTRACIÓN	\$0.00	\$0.00	\$3,691,787.18	\$0.00	\$3,691,787.18	\$0.00
D	1241-1	Muebles de Oficina y Estantería	\$0.00	\$0.00	\$1,592,823.12	\$0.00	\$1,592,823.12	\$0.00
D	1241-1-5111	Muebles de oficina y estantería	\$0.00	\$0.00	\$1,592,823.12	\$0.00	\$1,592,823.12	\$0.00
D	1241-3	Equipo de Cómputo y de Tecnologías de la Información	\$0.00	\$0.00	\$1,880,584.54	\$0.00	\$1,880,584.54	\$0.00
D	1241-3-5151	Equipo de cómputo y de tecnología de la información	\$0.00	\$0.00	\$1,880,584.54	\$0.00	\$1,880,584.54	\$0.00
D	1241-9	Otros Mobiliarios y Equipos de Administración	\$0.00	\$0.00	\$218,379.52	\$0.00	\$218,379.52	\$0.00
D	1241-9-5191	Otros mobiliarios y equipos de administración	\$0.00	\$0.00	\$218,379.52	\$0.00	\$218,379.52	\$0.00
D	1242	MOBILIARIO Y EQUIPO EDUCACIONAL Y RECREATIVO	\$0.00	\$0.00	\$111,706.43	\$0.00	\$111,706.43	\$0.00
D	1242-1	Equipos y Aparatos Audiovisuales	\$0.00	\$0.00	\$104,707.43	\$0.00	\$104,707.43	\$0.00
D	1242-1-5211	Equipos y aparatos audiovisuales	\$0.00	\$0.00	\$104,707.43	\$0.00	\$104,707.43	\$0.00
D	1242-3	Cámaras Fotográficas y de Video	\$0.00	\$0.00	\$6,999.00	\$0.00	\$6,999.00	\$0.00
D	1242-3-5231	Cámaras fotográficas y de video	\$0.00	\$0.00	\$6,999.00	\$0.00	\$6,999.00	\$0.00
D	1244	VEHÍCULOS Y EQUIPO DE TRANSPORTE	\$0.00	\$0.00	\$2,481,000.00	\$0.00	\$2,481,000.00	\$0.00
D	1244-1	Vehículos y Equipo Terrestre	\$0.00	\$0.00	\$2,481,000.00	\$0.00	\$2,481,000.00	\$0.00
D	1244-1-5411	Vehículos y equipo terrestre	\$0.00	\$0.00	\$2,481,000.00	\$0.00	\$2,481,000.00	\$0.00
D	1246	MAQUINARIA, OTROS EQUIPOS Y HERRAMIENTAS	\$0.00	\$0.00	\$59,225.54	\$0.00	\$59,225.54	\$0.00
D	1246-2	Maquinaria y Equipo Industrial	\$0.00	\$0.00	\$5,034.52	\$0.00	\$5,034.52	\$0.00
D	1246-2-5621	Maquinaria y equipo industrial	\$0.00	\$0.00	\$5,034.52	\$0.00	\$5,034.52	\$0.00
D	1246-5	Equipo de Comunicación y Telecomunicación	\$0.00	\$0.00	\$30,098.98	\$0.00	\$30,098.98	\$0.00
D	1246-5-5651	Equipo de comunicación y telecomunicación	\$0.00	\$0.00	\$30,098.98	\$0.00	\$30,098.98	\$0.00
D	1246-7	Herramientas y Máquinas-Herramienta	\$0.00	\$0.00	\$24,092.04	\$0.00	\$24,092.04	\$0.00
D	1246-7-5671	Herramientas y máquinas-herramienta	\$0.00	\$0.00	\$24,092.04	\$0.00	\$24,092.04	\$0.00
D	1250	ACTIVOS INTANGIBLES	\$0.00	\$0.00	\$61,176.08	\$0.00	\$61,176.08	\$0.00
D	1251	SOFTWARE	\$0.00	\$0.00	\$61,176.08	\$0.00	\$61,176.08	\$0.00
D	1251-5911	Software	\$0.00	\$0.00	\$61,176.08	\$0.00	\$61,176.08	\$0.00
A	2000	PASIVO	\$0.00	\$0.00	\$184,478,323.95	\$191,702,523.29	\$0.00	\$7,224,199.34
A	2100	PASIVO CIRCULANTE	\$0.00	\$0.00	\$184,478,323.95	\$189,330,276.90	\$0.00	\$4,851,952.95
A	2110	CUENTAS POR PAGAR A CORTO PLAZO	\$0.00	\$0.00	\$182,826,661.75	\$186,921,649.95	\$0.00	\$4,094,988.20
A	2111	SERVICIOS PERSONALES POR PAGAR A CORTO PLAZO	\$0.00	\$0.00	\$45,109,500.35	\$45,414,376.78	\$0.00	\$304,876.43
A	2111-1	Remuneración por pagar al Personal de carácter permanente a CP	\$0.00	\$0.00	\$15,748,168.22	\$15,748,168.22	\$0.00	\$0.00
A	2111-1-1131	Sueldos base al personal permanente	\$0.00	\$0.00	\$15,748,168.22	\$15,748,168.22	\$0.00	\$0.00
A	2111-2	Remuneración por pagar al Personal de carácter transitorio a CP	\$0.00	\$0.00	\$1,384,268.09	\$1,384,268.09	\$0.00	\$0.00
A	2111-2-1221	Sueldos base al personal eventual	\$0.00	\$0.00	\$1,384,268.09	\$1,384,268.09	\$0.00	\$0.00
A	2111-3	Remuneraciones Adicionales y Especiales por Pagar a CP	\$0.00	\$0.00	\$23,694,651.32	\$23,559,916.95	\$0.00	-\$134,934.37
A	2111-3-1321	Primas de vacaciones, dominical y gratificación de fin de año	\$0.00	\$0.00	\$4,573,271.49	\$4,435,837.12	\$0.00	-\$137,434.37
A	2111-3-1341	Compensaciones	\$0.00	\$0.00	\$19,121,579.83	\$19,124,079.83	\$0.00	\$2,500.00
A	2111-4	Seguridad Social y Seguros por pagar a CP	\$0.00	\$0.00	\$3,839,648.44	\$4,279,459.24	\$0.00	\$439,810.80
A	2111-4-1411	Aportaciones de seguridad social	\$0.00	\$0.00	\$1,267,443.74	\$1,403,870.40	\$0.00	\$136,426.66
A	2111-4-1421	Aportaciones a fondos de vivienda	\$0.00	\$0.00	\$727,951.77	\$877,402.12	\$0.00	\$149,450.35
A	2111-4-1431	Aportaciones al sistema para el retiro	\$0.00	\$0.00	\$730,572.95	\$684,506.74	\$0.00	\$153,933.79



**INSTITUTO ELECTORAL DE COAHUILA
COAHUILA DE ZARAGOZA**

Balanza de Comprobación del 01/ene./2016 al 31/dic./2016

Fecha y 19/ene./2017

06:59 p. m.

Usr: javier

Nat.	Cuenta	Nombre de la cuenta	SALDO ANTERIOR		MOVIMIENTOS		SALDO ACTUAL	
			DEUDOR	ACREEDOR	DEUDOR	ACREEDOR	DEUDOR	ACREEDOR
A	2111-4-1441	Aportaciones para seguros	\$0.00	\$0.00	\$1,113,679.98	\$1,113,679.98	\$0.00	\$0.00
A	2111-5	Otras prestaciones sociales y económicas por pagar a CP	\$0.00	\$0.00	\$442,564.28	\$442,564.28	\$0.00	\$0.00
A	2111-5-1521	Indemnizaciones	\$0.00	\$0.00	\$442,564.28	\$442,564.28	\$0.00	\$0.00
A	2112	PROVEEDORES POR PAGAR A CORTO PLAZO	\$0.00	\$0.00	\$34,212,350.41	\$35,714,340.97	\$0.00	\$1,501,990.56
A	2112-1	Deudas por Adquisición de Bienes y Contratación de Servicios por Pagar a CP	\$0.00	\$0.00	\$29,296,055.18	\$29,309,445.74	\$0.00	\$13,390.56
A	2112-1-000001	JULIO CESAR REYES JIMENEZ	\$0.00	\$0.00	\$15,378.10	\$15,378.10	\$0.00	\$0.00
A	2112-1-000003	LOZANO VIAJES DE SALTILLO SA DE CV	\$0.00	\$0.00	\$5,364.00	\$5,364.00	\$0.00	\$0.00
A	2112-1-000004	CARLOS ALEJANDRO MORALES RODRIGUEZ	\$0.00	\$0.00	\$1,861,601.63	\$1,875,028.19	\$0.00	\$13,426.56
A	2112-1-000008	OXXO EXPRESS, S.A. DE C.V.	\$0.00	\$0.00	\$529,143.50	\$529,143.50	\$0.00	\$0.00
A	2112-1-000009	SALTILLO TIRES S.A. DE C.V.	\$0.00	\$0.00	\$71,898.60	\$71,898.60	\$0.00	\$0.00
A	2112-1-000010	MARIA CRISTINA RIOJAS ARIZPE	\$0.00	\$0.00	\$4,982.00	\$4,982.00	\$0.00	\$0.00
A	2112-1-000011	COMPANIA HOTELERA DEL NORTE SA DE CV	\$0.00	\$0.00	\$5,446.60	\$5,446.60	\$0.00	\$0.00
A	2112-1-000017	SPECTRO NETWRKRS TELECDMUNICACIONES S DE RL DE CV	\$0.00	\$0.00	\$126,890.08	\$126,890.08	\$0.00	\$0.00
A	2112-1-000018	XM COMUNICACION, S.C.	\$0.00	\$0.00	\$1,029,152.01	\$1,029,152.01	\$0.00	\$0.00
A	2112-1-000019	LILIANA MARGARITA CABELLO ACOSTA	\$0.00	\$0.00	\$15,769.00	\$15,769.00	\$0.00	\$0.00
A	2112-1-000020	VIAJES SALTIMEX DEL NORTE S.A. DE C.V.	\$0.00	\$0.00	\$1,229,517.86	\$1,229,517.86	\$0.00	\$0.00
A	2112-1-000021	MARIA EUGENIA GONZALEZ CUELLAR	\$0.00	\$0.00	\$8,573.60	\$8,537.60	\$0.00	-\$36.00
A	2112-1-000022	TECNO BATERIAS S DE RL DE CV	\$0.00	\$0.00	\$19,085.40	\$19,085.40	\$0.00	\$0.00
A	2112-1-000024	FIBRA HOTELERA S.C.	\$0.00	\$0.00	\$2,075.96	\$2,075.96	\$0.00	\$0.00
A	2112-1-000026	ROSÁ ELVA LIRA SANTANA	\$0.00	\$0.00	\$137,726.32	\$137,726.32	\$0.00	\$0.00
A	2112-1-000027	ABASTECEDORA DE OFICINAS, S.A. DE C.V.	\$0.00	\$0.00	\$3,536.84	\$3,536.84	\$0.00	\$0.00
A	2112-1-000028	SURTIDOR ELECTRONICO DE SALTILLO, S.A. DE C.V.	\$0.00	\$0.00	\$14,082.00	\$14,082.00	\$0.00	\$0.00
A	2112-1-000029	JAIME FERNANDO CIENFUEGOS SORDO	\$0.00	\$0.00	\$404,840.00	\$404,840.00	\$0.00	\$0.00
A	2112-1-000032	REGIO PAK SA DE CV	\$0.00	\$0.00	\$2,668.00	\$2,668.00	\$0.00	\$0.00
A	2112-1-000033	CADENA COMERCIAL OXXO, S.A. DE C.V.	\$0.00	\$0.00	\$3,445.20	\$3,445.20	\$0.00	\$0.00
A	2112-1-000034	VIATICOS	\$0.00	\$0.00	\$1,608,252.48	\$1,608,252.48	\$0.00	\$0.00
A	2112-1-000035	REMATE DE COMPUTADORAS S.A. DE C.V.	\$0.00	\$0.00	\$11,607.00	\$11,607.00	\$0.00	\$0.00
A	2112-1-000036	GRUPO EL MUELLE SA DE CV	\$0.00	\$0.00	\$26,730.79	\$26,730.79	\$0.00	\$0.00
A	2112-1-000037	JOSE ALFREDO MARTINEZ SANCHEZ	\$0.00	\$0.00	\$19,580.98	\$19,580.98	\$0.00	\$0.00
A	2112-1-000038	7-ELEVEN MEXICO, S.A. DE C.V.	\$0.00	\$0.00	\$96.00	\$96.00	\$0.00	\$0.00
A	2112-1-000039	NUEVA WAL MART DE MEXICO, S. DE R.L. DE C.V.	\$0.00	\$0.00	\$56,531.47	\$56,531.47	\$0.00	\$0.00
A	2112-1-000040	PREMIUM RESTAURANT BRANDS S. DE R.L. DE C.V.	\$0.00	\$0.00	\$686.00	\$686.00	\$0.00	\$0.00
A	2112-1-000044	AGUILA 11 S.A. DE C.V.	\$0.00	\$0.00	\$4,408.00	\$4,408.00	\$0.00	\$0.00
A	2112-1-000045	COMISION FEDERAL DE ELECTRICIDAD	\$0.00	\$0.00	\$263,359.62	\$263,359.62	\$0.00	\$0.00
A	2112-1-000046	RESTAURANT PRINCIPAL DE SALTILLO SA DE CV	\$0.00	\$0.00	\$3,938.00	\$3,938.00	\$0.00	\$0.00
A	2112-1-000047	10 UNIFORMES 11 PROMOCIONES SA DE CV	\$0.00	\$0.00	\$245,021.58	\$245,021.58	\$0.00	\$0.00
A	2112-1-000048	HIGHTECH DE SALTILLO SA DE CV	\$0.00	\$0.00	\$7,424.00	\$7,424.00	\$0.00	\$0.00
A	2112-1-000050	SEGUROS ATLAS S.A.	\$0.00	\$0.00	\$128,903.60	\$128,903.60	\$0.00	\$0.00
A	2112-1-000051	DEUTSCHE BANK MEXICO	\$0.00	\$0.00	\$3,766.50	\$3,766.50	\$0.00	\$0.00
A	2112-1-000052	CUADRO CONSULTORES Y PROYECTOS S.A. DE C.V.	\$0.00	\$0.00	\$964,934.40	\$964,934.40	\$0.00	\$0.00
A	2112-1-000053	CECILIA ELIZABETH MORENO BALANDRIN	\$0.00	\$0.00	\$2,175.00	\$2,175.00	\$0.00	\$0.00
A	2112-1-000055	XPRESS IMPRESORES SA DE CV	\$0.00	\$0.00	\$700,627.60	\$700,627.60	\$0.00	\$0.00
A	2112-1-000060	RELLIS ECO-PRODUCTOS Y SERVICIOS S. DE R.L. DE C.V.	\$0.00	\$0.00	\$49,566.80	\$49,566.80	\$0.00	\$0.00
A	2112-1-000061	ARTURO MARCO ANTONIO ORTA RODRIGUEZ	\$0.00	\$0.00	\$2,559,313.09	\$2,559,313.09	\$0.00	\$0.00
A	2112-1-000062	EDGAR AMHED AGUILAR CORONADO	\$0.00	\$0.00	\$703.08	\$703.08	\$0.00	\$0.00
A	2112-1-000063	COLEGIO DE CONTADORES PUBLICOS DE SALTILLO AC	\$0.00	\$0.00	\$43,878.00	\$43,878.00	\$0.00	\$0.00



**INSTITUTO ELECTORAL DE COAHUILA
COAHUILA DE ZARAGOZA**

Balanza de Comprobación del 01/ene./2016 al 31/dic./2016

Fecha y 19/ene./2017

06:59 p. m.

Usr: javier

Nat.	Cuenta	Nombre de la cuenta	DEUDOR	ACREEDOR	DEUDOR	ACREEDOR	DEUDOR	ACREEDOR
A	2112-1-000065	OFICENTRO DE MEXICO S.A. DE C.V.	\$0.00	\$0.00	\$1,117,806.77	\$1,117,806.77	\$0.00	\$0.00
A	2112-1-000067	FERNANDO CARMONA MARTINEZ	\$0.00	\$0.00	\$4,477.02	\$4,477.02	\$0.00	\$0.00
A	2112-1-000066	CABA PROYECTOS INTEGRALES DEL NORTE S DE RL DE	\$0.00	\$0.00	\$457,149.38	\$457,149.38	\$0.00	\$0.00
A	2112-1-000069	BCO HUATULCO S DE RL DE CV	\$0.00	\$0.00	\$33,260.00	\$33,260.00	\$0.00	\$0.00
A	2112-1-000070	AMIGOS DEL DESIERTO DE COAHUILA AC	\$0.00	\$0.00	\$125,276.20	\$125,276.20	\$0.00	\$0.00
A	2112-1-000071	HOME DEPOT MEXICO S DE RL DE CV	\$0.00	\$0.00	\$19,493.01	\$19,493.01	\$0.00	\$0.00
A	2112-1-000072	JESUS HUMBERTO QUIROZ GARCIA	\$0.00	\$0.00	\$639,636.82	\$639,636.82	\$0.00	\$0.00
A	2112-1-000073	GISELA CASTILLEJOS MATUS	\$0.00	\$0.00	\$372,469.01	\$372,469.01	\$0.00	\$0.00
A	2112-1-000074	MARCO ANTONIO GOMEZ VALENCIA	\$0.00	\$0.00	\$29,320.00	\$29,320.00	\$0.00	\$0.00
A	2112-1-000075	RICARDO ARMANDO RIVERA ALVARADO	\$0.00	\$0.00	\$54,392.42	\$54,392.42	\$0.00	\$0.00
A	2112-1-000076	TAHAMARA ARACELY ALVARADO CABELLO	\$0.00	\$0.00	\$6,960.00	\$6,960.00	\$0.00	\$0.00
A	2112-1-000078	MARTHA LETICIA CASTRO ROBLES	\$0.00	\$0.00	\$25,506.84	\$25,506.84	\$0.00	\$0.00
A	2112-1-000079	GRUPO PARISINA SA DE CV	\$0.00	\$0.00	\$3,299.45	\$3,299.45	\$0.00	\$0.00
A	2112-1-000080	JUAN MANUEL PEREZ NIEMBRO	\$0.00	\$0.00	\$4,176.00	\$4,176.00	\$0.00	\$0.00
A	2112-1-000083	COCINA ARGENTINA JALISIENSE SA DE CV	\$0.00	\$0.00	\$17,156.75	\$17,156.75	\$0.00	\$0.00
A	2112-1-000088	RAMIRO RECIO UGALDE	\$0.00	\$0.00	\$246,768.68	\$246,768.68	\$0.00	\$0.00
A	2112-1-000089	HOTELES Y VILLAS POSADA SA DE CV	\$0.00	\$0.00	\$1,904.00	\$1,904.00	\$0.00	\$0.00
A	2112-1-000090	JORGE ARMANDO BARRON DE LEON	\$0.00	\$0.00	\$66,086.47	\$66,086.47	\$0.00	\$0.00
A	2112-1-000091	ROLANDO FRANCO OLGUIN	\$0.00	\$0.00	\$245,105.11	\$245,105.11	\$0.00	\$0.00
A	2112-1-000092	ROSA MARIA CONCEPCION GARCIA RODRIGUEZ	\$0.00	\$0.00	\$1,383,351.62	\$1,383,351.62	\$0.00	\$0.00
A	2112-1-000093	PARKS OPERADORA HOTELERA S DE RL DE CV	\$0.00	\$0.00	\$6,336.75	\$6,336.75	\$0.00	\$0.00
A	2112-1-000094	PAPELERIA Y DISTRIBUIDORA DE COAHUILA SA DE CV	\$0.00	\$0.00	\$293,457.83	\$293,457.83	\$0.00	\$0.00
A	2112-1-000095	ARIADNNA MARYSE DAVILA RODRIGUEZ	\$0.00	\$0.00	\$9,280.00	\$9,280.00	\$0.00	\$0.00
A	2112-1-000096	GUILLERMO AGUSTIN JIMENEZ VALENZUELA	\$0.00	\$0.00	\$28,652.00	\$28,652.00	\$0.00	\$0.00
A	2112-1-000097	MIGUEL ANGEL RAMOS AVILA	\$0.00	\$0.00	\$5,568.00	\$5,568.00	\$0.00	\$0.00
A	2112-1-000100	NEFERTITI BERENICE RIVAS GUTIERREZ	\$0.00	\$0.00	\$1,292,937.20	\$1,292,937.20	\$0.00	\$0.00
A	2112-1-000102	GOBIERNO DEL ESTADO DE COAHUILA DE ZARAGOZA	\$0.00	\$0.00	\$3,021.00	\$3,021.00	\$0.00	\$0.00
A	2112-1-000103	JORGE ANTONIO VALDES ALVAREZ	\$0.00	\$0.00	\$37,120.00	\$37,120.00	\$0.00	\$0.00
A	2112-1-000107	AUTOMOTORES COAHUILENSES SA DE CV	\$0.00	\$0.00	\$14,395.80	\$14,395.80	\$0.00	\$0.00
A	2112-1-000108	DECORACION PROFESIONAL S.A. DE C.V.	\$0.00	\$0.00	\$9,012.74	\$9,012.74	\$0.00	\$0.00
A	2112-1-000109	GRUPO HERBERT SA DE CV	\$0.00	\$0.00	\$50,765.00	\$50,765.00	\$0.00	\$0.00
A	2112-1-000116	PROSAQUIM S DE RL DE MI	\$0.00	\$0.00	\$48,015.52	\$48,015.52	\$0.00	\$0.00
A	2112-1-000121	FRAMY ROMAN HURTADO BARRIOS	\$0.00	\$0.00	\$4,640.00	\$4,640.00	\$0.00	\$0.00
A	2112-1-000122	DORA ARACELY CHAVEZ CANDIA	\$0.00	\$0.00	\$9,744.00	\$9,744.00	\$0.00	\$0.00
A	2112-1-000123	ELECTRIFICACION CUMBRES SA DE CV	\$0.00	\$0.00	\$167,483.12	\$167,483.12	\$0.00	\$0.00
A	2112-1-000124	HECTOR ROLANDO GONZALEZ CORTES	\$0.00	\$0.00	\$12,843.00	\$12,843.00	\$0.00	\$0.00
A	2112-1-000126	GUILLERMO LOPEZ RODRIGUEZ	\$0.00	\$0.00	\$2,552.00	\$2,552.00	\$0.00	\$0.00
A	2112-1-000127	CAPRICUS SA DE CV	\$0.00	\$0.00	\$326,254.38	\$326,254.38	\$0.00	\$0.00
A	2112-1-000129	JORGE ORTEGA CEPEDA	\$0.00	\$0.00	\$8,584.00	\$8,584.00	\$0.00	\$0.00
A	2112-1-000130	JORGE MANUEL ZETINA VAZQUEZ	\$0.00	\$0.00	\$6,520.00	\$6,520.00	\$0.00	\$0.00
A	2112-1-000132	ALTA IN CUCINE DESIGN SA DE CV	\$0.00	\$0.00	\$9,860.00	\$9,860.00	\$0.00	\$0.00
A	2112-1-000133	FERRECENTRO DE SALTILLO SA DE CV	\$0.00	\$0.00	\$6,326.40	\$6,326.40	\$0.00	\$0.00
A	2112-1-000134	ESTAFETA MEXICANA SA DE CV	\$0.00	\$0.00	\$113,626.99	\$113,626.99	\$0.00	\$0.00
A	2112-1-000135	OSVALDO OMAR OBREGON ESTRADA	\$0.00	\$0.00	\$23,954.00	\$23,954.00	\$0.00	\$0.00
A	2112-1-000136	UNIVERSIDAD AUTONOMA DE SAN LUIS POTOSI	\$0.00	\$0.00	\$3,000.00	\$3,000.00	\$0.00	\$0.00
A	2112-1-000137	CAPITAL MEXICANO, S.A. DE C.V.	\$0.00	\$0.00	\$7,080.50	\$7,080.50	\$0.00	\$0.00
A	2112-1-000138	ISCOR SOLUCIONES S.A. DE C.V.	\$0.00	\$0.00	\$54,485.21	\$54,485.21	\$0.00	\$0.00
A	2112-1-000139	INMOBILIARIA TURISTICA SAN JOSE, S.A. DE C.V.	\$0.00	\$0.00	\$7,662.00	\$7,662.00	\$0.00	\$0.00



Usr: javier

Rep: rptBalanzaComprobacion

INSTITUTO ELECTORAL DE COAHUILA COAHUILA DE ZARAGOZA

Balanza de Comprobación del 01/ene./2016 al 31/dic./2016

Cuentas de Mayor con saldo y/o movimientos. (De la cuenta: 1000 a la 9000)

Fecha y 19/ene./2017

08:59 p. m.

Nat.	Cuenta	Nombre de la cuenta	DEUDOR	ACREEDOR	DEUDOR	ACREEDOR	DEUDOR	ACREEDOR
A	2112-1-000140	JOSUE ALBERTO DAVILA MARTINEZ	\$0.00	\$0.00	\$16,008.00	\$16,008.00	\$0.00	\$0.00
A	2112-1-000141	UNIVERSIDAD AUTONOMA DE COAHUILA	\$0.00	\$0.00	\$60,000.00	\$60,000.00	\$0.00	\$0.00
A	2112-1-000142	LUIS CARLOS UGALDE RAMIREZ	\$0.00	\$0.00	\$43,773.59	\$43,773.59	\$0.00	\$0.00
A	2112-1-000143	FIDEICOMISO F/1596	\$0.00	\$0.00	\$58,609.52	\$58,609.52	\$0.00	\$0.00
A	2112-1-000144	TELEFONOS DE MEXICO S.A.B. DE C.V.	\$0.00	\$0.00	\$287,504.77	\$287,504.77	\$0.00	\$0.00
A	2112-1-000145	LUIS FELIPE ESCAMILLA SUSUNAGA	\$0.00	\$0.00	\$2,900.00	\$2,900.00	\$0.00	\$0.00
A	2112-1-000146	ROGELIO CARRANZA ESCOBEDO	\$0.00	\$0.00	\$4,060.00	\$4,060.00	\$0.00	\$0.00
A	2112-1-000147	RAM COMERCIALIZADORA DE PRODUCTOS Y SERVICIOS SA DE CV	\$0.00	\$0.00	\$50,019.61	\$50,019.61	\$0.00	\$0.00
A	2112-1-000148	COMERCIALIZADORA Y DISTRIBUIDORA OLIVER SA DE CV	\$0.00	\$0.00	\$96,716.58	\$96,716.58	\$0.00	\$0.00
A	2112-1-000150	SERVICIOS TURISTICOS DE SALTILLO SA DE CV	\$0.00	\$0.00	\$102,119.27	\$102,119.27	\$0.00	\$0.00
A	2112-1-000151	GEN INDUSTRIAL SA DE CV	\$0.00	\$0.00	\$13,108.00	\$13,108.00	\$0.00	\$0.00
A	2112-1-000152	SANTIAGO PORTILLA GIL DE PARTEARROLLO	\$0.00	\$0.00	\$27,358.50	\$27,358.50	\$0.00	\$0.00
A	2112-1-000153	DIEGO GARCIA GARCIA	\$0.00	\$0.00	\$5,045.00	\$5,045.00	\$0.00	\$0.00
A	2112-1-000154	CLINICA AUTOMOTRIZ MEDIFLEMI SA DE CV	\$0.00	\$0.00	\$8,700.00	\$8,700.00	\$0.00	\$0.00
A	2112-1-000155	MA ASCENCION MEDRANO CRUZ	\$0.00	\$0.00	\$4,064.64	\$4,064.64	\$0.00	\$0.00
A	2112-1-000156	LA QUINTA DE SALTILLO SA DE CV	\$0.00	\$0.00	\$68,001.15	\$68,001.15	\$0.00	\$0.00
A	2112-1-000157	SERVICIOS TELUM SA DE CV	\$0.00	\$0.00	\$17,639.40	\$17,639.40	\$0.00	\$0.00
A	2112-1-000158	JORGE CASTAÑEDA GUTMAN	\$0.00	\$0.00	\$50,000.00	\$50,000.00	\$0.00	\$0.00
A	2112-1-000159	MESON PRINCIPAL DEL NORTE S.A. DE C.V.	\$0.00	\$0.00	\$48,180.85	\$48,180.85	\$0.00	\$0.00
A	2112-1-000164	TIRANT LO BLANCH MEXICO, S DE RL DE CV	\$0.00	\$0.00	\$39,757.50	\$39,757.50	\$0.00	\$0.00
A	2112-1-000165	JULIO CESAR TADEO RODRIGUEZ VILLA	\$0.00	\$0.00	\$826.44	\$826.44	\$0.00	\$0.00
A	2112-1-000166	NUEVO CARLOS REGIO SA DE CV	\$0.00	\$0.00	\$3,500.00	\$3,500.00	\$0.00	\$0.00
A	2112-1-000168	INSTITUTO MEXICANO DE LA ADMINISTRACION DEL CONOCIMIENTO AC	\$0.00	\$0.00	\$2,842.00	\$2,842.00	\$0.00	\$0.00
A	2112-1-000169	LEOPOLDO RAMOS AGUAYO	\$0.00	\$0.00	\$83,520.00	\$83,520.00	\$0.00	\$0.00
A	2112-1-000171	OPERADORA CENTRAL DE INMUEBLES S.A. DE C.V.	\$0.00	\$0.00	\$8,109.36	\$8,109.36	\$0.00	\$0.00
A	2112-1-000172	JESUS LOPEZ MORENO	\$0.00	\$0.00	\$112,674.28	\$112,674.28	\$0.00	\$0.00
A	2112-1-000173	ROGELIO ZERTUCHE MENDOZA	\$0.00	\$0.00	\$11,424.90	\$11,424.90	\$0.00	\$0.00
A	2112-1-000174	FLAVIA DANIELA FREINDENBERG ANDRES	\$0.00	\$0.00	\$164,150.95	\$164,150.95	\$0.00	\$0.00
A	2112-1-000175	AGUAS DE SALTILLO SA DE CV	\$0.00	\$0.00	\$35,409.99	\$35,409.99	\$0.00	\$0.00
A	2112-1-000176	RADIOMOVIL DIPSA, S.A. DE C.V.	\$0.00	\$0.00	\$79,909.00	\$79,909.00	\$0.00	\$0.00
A	2112-1-000177	RAUL ALEJANDRO RIVERA SOLIS	\$0.00	\$0.00	\$91,112.20	\$91,112.20	\$0.00	\$0.00
A	2112-1-000178	ALTREEL SA DE CV	\$0.00	\$0.00	\$70,398.54	\$70,398.54	\$0.00	\$0.00
A	2112-1-000179	MILENIUM DESARROLLO TORREON SA DE CV	\$0.00	\$0.00	\$69,190.06	\$69,190.06	\$0.00	\$0.00
A	2112-1-000182	EDUARDO NIETO ALVARADO	\$0.00	\$0.00	\$29,846.80	\$29,846.80	\$0.00	\$0.00
A	2112-1-000185	VILLA DE PATOS SA DE CV	\$0.00	\$0.00	\$18,858.00	\$18,858.00	\$0.00	\$0.00
A	2112-1-000186	EVENTOS RODRIGUEZ SA DE CV	\$0.00	\$0.00	\$3,514.80	\$3,514.80	\$0.00	\$0.00
A	2112-1-000187	REPARTOVAN INTERNACIONAL SA DE CV	\$0.00	\$0.00	\$61,167.96	\$61,167.96	\$0.00	\$0.00
A	2112-1-000188	ZOCALO SALTILLO SA DE CV	\$0.00	\$0.00	\$289,376.50	\$289,376.50	\$0.00	\$0.00
A	2112-1-000189	COMPAÑIA PERIODISTICA CRITERIOS SA DE CV	\$0.00	\$0.00	\$24,086.40	\$24,086.40	\$0.00	\$0.00
A	2112-1-000190	CIA. EDITORIAL DE LA LAGUNA SA DE CV	\$0.00	\$0.00	\$53,157.24	\$53,157.24	\$0.00	\$0.00
A	2112-1-000191	MARIA ELENA FARIAS CABELLO	\$0.00	\$0.00	\$1,463.80	\$1,463.80	\$0.00	\$0.00
A	2112-1-000192	LAURA AYALA NIETO	\$0.00	\$0.00	\$3,572.80	\$3,572.80	\$0.00	\$0.00
A	2112-1-000194	CORPORATIVO ALIMENTICIO RAMOS ARIZPE SA DE CV	\$0.00	\$0.00	\$4,572.01	\$4,572.01	\$0.00	\$0.00
A	2112-1-000195	FRANCISCO JAVIER ALVAREZ GIL	\$0.00	\$0.00	\$110,200.00	\$110,200.00	\$0.00	\$0.00
A	2112-1-000196	RAUL CESAR CALDERON PINEDA	\$0.00	\$0.00	\$336,400.00	\$336,400.00	\$0.00	\$0.00
A	2112-1-000197	NARVAEZ CONSULTORES, S.C.	\$0.00	\$0.00	\$275,500.00	\$275,500.00	\$0.00	\$0.00



INSTITUTO ELECTORAL DE COAHUILA COAHUILA DE ZARAGOZA

Balanza de Comprobación del 01/ene./2016 al 31/dic./2016

Fecha y 19/ene./2017

06:59 p. m.

Usu: javier

Nat.	Cuenta	Nombre de la cuenta	DEUDOR	ACREEDOR	DEUDOR	ACREEDOR	DEUDOR	ACREEDOR
A	2112-1-000198	ROSTICERIA LA CANASTA S.A.	\$0.00	\$0.00	\$993.00	\$993.00	\$0.00	\$0.00
A	2112-1-000200	ALGASE S.A. DE C.V.	\$0.00	\$0.00	\$50,860.60	\$50,860.60	\$0.00	\$0.00
A	2112-1-000205	COMUNICACION GRAFICA DEL NORTE S.A. DE C.V.	\$0.00	\$0.00	\$29,642.23	\$29,642.23	\$0.00	\$0.00
A	2112-1-000206	POUR LA FRANCE DE SALTILLO SA DE CV	\$0.00	\$0.00	\$14,478.32	\$14,478.32	\$0.00	\$0.00
A	2112-1-000209	PROMOTORA HOTELERA DE BAJA CALIFORNIA SUR SA DE CV	\$0.00	\$0.00	\$5,634.00	\$5,634.00	\$0.00	\$0.00
A	2112-1-000210	GUADALUPE DAVILA TREVIÑO	\$0.00	\$0.00	\$1,500.30	\$1,500.30	\$0.00	\$0.00
A	2112-1-000212	UNIVERSIDAD AUTONOMA DEL NORESTE A.C.	\$0.00	\$0.00	\$2,000.00	\$2,000.00	\$0.00	\$0.00
A	2112-1-000214	MIGUEL SALAZAR RANGEL	\$0.00	\$0.00	\$41,180.00	\$41,180.00	\$0.00	\$0.00
A	2112-1-000215	COMPANÍA DE SERVICIOS CODESER, S.A. DE C.V.	\$0.00	\$0.00	\$23,200.00	\$23,200.00	\$0.00	\$0.00
A	2112-1-000216	ASESDRIA INTEGRAL DE NEGOCIDS BAFASA, S.A. DE C.V.	\$0.00	\$0.00	\$46,400.00	\$46,400.00	\$0.00	\$0.00
A	2112-1-000216	JORGE IVAN CASTILLO ESTRADA	\$0.00	\$0.00	\$3,830.20	\$3,830.20	\$0.00	\$0.00
A	2112-1-000219	SERVICIOS CHRDNDSPT, S.A. DE C.V.	\$0.00	\$0.00	\$176,478.68	\$176,478.68	\$0.00	\$0.00
A	2112-1-000220	BRECHA COMUNICACIDN, S.A. DE C.V.	\$0.00	\$0.00	\$278,400.00	\$278,400.00	\$0.00	\$0.00
A	2112-1-000221	ANGELES DE LA PEÑA SOTO	\$0.00	\$0.00	\$3,000.00	\$3,000.00	\$0.00	\$0.00
A	2112-1-000222	JOSE RAMON VALERIO FUENTES	\$0.00	\$0.00	\$110,055.00	\$110,055.00	\$0.00	\$0.00
A	2112-1-000223	DEPORTES Y BICICLETAS ROGELIO SA DE CV	\$0.00	\$0.00	\$2,999.00	\$2,999.00	\$0.00	\$0.00
A	2112-1-000224	COSTCO DE MEXICO SA DE CV	\$0.00	\$0.00	\$11,393.72	\$11,393.72	\$0.00	\$0.00
A	2112-1-000225	RODRIGO SALAZAR ELENA	\$0.00	\$0.00	\$3,830.19	\$3,830.19	\$0.00	\$0.00
A	2112-1-000226	MATCH MEAT SA DE CV	\$0.00	\$0.00	\$4,071.50	\$4,071.50	\$0.00	\$0.00
A	2112-1-000227	PDSDATA EDITORES S.A. DE C.V.	\$0.00	\$0.00	\$791,120.00	\$791,120.00	\$0.00	\$0.00
A	2112-1-000228	VICTOR MANUEL ALARCDN OLGUIN	\$0.00	\$0.00	\$3,830.19	\$3,830.19	\$0.00	\$0.00
A	2112-1-000230	JOSE IGNACID ALFARD MARTINEZ	\$0.00	\$0.00	\$986.00	\$986.00	\$0.00	\$0.00
A	2112-1-000231	BERNARDINO GARCIA HERNANDEZ	\$0.00	\$0.00	\$18,420.80	\$18,420.80	\$0.00	\$0.00
A	2112-1-000232	INSTITUTO ELECTORAL DE MICHOACAN	\$0.00	\$0.00	\$979.50	\$979.50	\$0.00	\$0.00
A	2112-1-000233	LEYVER ENRIQUE HERNANDEZ SUAREZ	\$0.00	\$0.00	\$11,953.80	\$11,953.80	\$0.00	\$0.00
A	2112-1-000235	UNIVERSIDAD AUTONOMA DE LA LAGUNA A.C.	\$0.00	\$0.00	\$1,160.00	\$1,160.00	\$0.00	\$0.00
A	2112-1-000238	PATRONATO DEL CUERPO DE BOMBEROS DE LA CD. DE SALTILLO A.C.	\$0.00	\$0.00	\$10,000.00	\$10,000.00	\$0.00	\$0.00
A	2112-1-000239	NUEVO HORIZONTE EDITORES S.A. DE C.V.	\$0.00	\$0.00	\$600.00	\$600.00	\$0.00	\$0.00
A	2112-1-000240	GRUPO MEX-TRADE SA DE CV	\$0.00	\$0.00	\$5,068.96	\$5,068.96	\$0.00	\$0.00
A	2112-1-000241	JAVIER ALEJANDRO ANZALDUA SAUCEDO	\$0.00	\$0.00	\$1,570.01	\$1,570.01	\$0.00	\$0.00
A	2112-1-000242	ALMA LETICIA WESTRUP GARCIA	\$0.00	\$0.00	\$3,491.13	\$3,491.13	\$0.00	\$0.00
A	2112-1-000243	SUPERMERCADOS INTERNACIONALES HEB SA DE CV	\$0.00	\$0.00	\$4,609.36	\$4,609.36	\$0.00	\$0.00
A	2112-1-000244	JUAN MARIO MARES DE LEON	\$0.00	\$0.00	\$1,725.00	\$1,725.00	\$0.00	\$0.00
A	2112-1-000245	RUBEN HERNANDEZ ALVAREZ	\$0.00	\$0.00	\$168.00	\$168.00	\$0.00	\$0.00
A	2112-1-000246	RESTAURANTE LOS MOLCAJETES SA DE CV	\$0.00	\$0.00	\$1,249.48	\$1,249.48	\$0.00	\$0.00
A	2112-1-000247	OPERADORA Y PROCESADORA DE PRODUCTOS DE PANIFICACION SA DE C V	\$0.00	\$0.00	\$4,104.00	\$4,104.00	\$0.00	\$0.00
A	2112-1-000249	MA. DE LA LUZ CASILLAS DELGADO	\$0.00	\$0.00	\$974.34	\$974.34	\$0.00	\$0.00
A	2112-1-000250	PASTELERIA LOLITA THE CHEESECAKE COMPANY SA DE	\$0.00	\$0.00	\$660.00	\$660.00	\$0.00	\$0.00
A	2112-1-000251	POLLOS ASADOS OCHOA SA DE CV	\$0.00	\$0.00	\$3,175.00	\$3,175.00	\$0.00	\$0.00
A	2112-1-000252	JOSE RODOLFO LOPEZ CHAVEZ	\$0.00	\$0.00	\$145.00	\$145.00	\$0.00	\$0.00
A	2112-1-000253	JULIO ORTA MONTELONGO	\$0.00	\$0.00	\$204.00	\$204.00	\$0.00	\$0.00
A	2112-1-000254	CAFE SIRENA S DE RL DE CV	\$0.00	\$0.00	\$315.00	\$315.00	\$0.00	\$0.00
A	2112-1-000255	JORGE ARIZPE JIMENEZ	\$0.00	\$0.00	\$5,920.00	\$5,920.00	\$0.00	\$0.00
A	2112-1-000256	RESTAURANT NIKKORI DE SALTILLO SA DE CV	\$0.00	\$0.00	\$1,412.00	\$1,412.00	\$0.00	\$0.00
A	2112-1-000257	EDUARDO GARZA GOMEZ	\$0.00	\$0.00	\$3,564.00	\$3,564.00	\$0.00	\$0.00



Usu: javier

Rep: rptBalanzaComprobacion

INSTITUTO ELECTORAL DE COAHUILA COAHUILA DE ZARAGOZA

Balanza de Comprobación del 01/ene./2016 al 31/dic./2016

Cuentas de Mayor con saldo y/o movimientos. (De la cuenta: 1000 a la 9000)

Fecha y 19/ene./2017

06:59 p. m.

Nat.	Cuenta	Nombre de la cuenta	DEUDOR	ACREEDOR	DEUDOR	ACREEDOR	DEUDOR	ACREEDOR
A	2112-1-000258	SERVICIO JOLUCA SA DE CV	\$0.00	\$0.00	\$760.00	\$760.00	\$0.00	\$0.00
A	2112-1-000259	GAUDITH URBIETA RAMIREZ	\$0.00	\$0.00	\$8,410.00	\$8,410.00	\$0.00	\$0.00
A	2112-1-000260	JESUS ALFREDO GARCIA REYNA	\$0.00	\$0.00	\$6,264.00	\$6,264.00	\$0.00	\$0.00
A	2112-1-000262	ERIKA VIOLETA GUERRERO MARTINEZ	\$0.00	\$0.00	\$847.00	\$847.00	\$0.00	\$0.00
A	2112-1-000263	PIZZAS TRALVA SA DE CV	\$0.00	\$0.00	\$1,268.00	\$1,268.00	\$0.00	\$0.00
A	2112-1-000264	CERVECERIA REGIONMONTANA SA DE CV	\$0.00	\$0.00	\$2,775.02	\$2,775.02	\$0.00	\$0.00
A	2112-1-000265	ROSENDO DIAZ MURO	\$0.00	\$0.00	\$539.06	\$539.06	\$0.00	\$0.00
A	2112-1-000266	PASTELERIA LA SALLE SA DE CV	\$0.00	\$0.00	\$800.00	\$800.00	\$0.00	\$0.00
A	2112-1-000267	LOWES COMPANIES MEXIC D DE RL DE CV	\$0.00	\$0.00	\$66.99	\$66.99	\$0.00	\$0.00
A	2112-1-000266	JUNIOR FODDS SA DE CV	\$0.00	\$0.00	\$3,806.50	\$3,806.50	\$0.00	\$0.00
A	2112-1-000270	JUAN RENE CABALLERO MEDINA	\$0.00	\$0.00	\$15,557.47	\$15,557.47	\$0.00	\$0.00
A	2112-1-000271	HOTEL ALAMEDA, S.A. DE C.V.	\$0.00	\$0.00	\$6,090.00	\$6,090.00	\$0.00	\$0.00
A	2112-1-000272	GRUPO EN SOLUCIONES DE ALIMENTACION NORTE S DE RL DE CV	\$0.00	\$0.00	\$87,150.80	\$87,150.80	\$0.00	\$0.00
A	2112-1-000273	JORGE RODRIGUEZ CARRIZALES	\$0.00	\$0.00	\$16,240.00	\$16,240.00	\$0.00	\$0.00
A	2112-1-000274	GASTRONOMIA SIGLO XXI SA DE CV	\$0.00	\$0.00	\$546.00	\$546.00	\$0.00	\$0.00
A	2112-1-000275	ROLANDO MOLINA AGUIRRE	\$0.00	\$0.00	\$282.00	\$282.00	\$0.00	\$0.00
A	2112-1-000276	ALENA BENASSI MENDOZA	\$0.00	\$0.00	\$10,148.99	\$10,148.99	\$0.00	\$0.00
A	2112-1-000277	AUTDZONE DE MEXICO S DE RL DE CV	\$0.00	\$0.00	\$49.90	\$49.90	\$0.00	\$0.00
A	2112-1-000276	ALIMENTDS PRACTICOS DE MEXICO SA DE CV	\$0.00	\$0.00	\$1,443.32	\$1,443.32	\$0.00	\$0.00
A	2112-1-000279	ADRIANA ISABEL VESUÑA VALDES	\$0.00	\$0.00	\$535.00	\$535.00	\$0.00	\$0.00
A	2112-1-000280	RADIO TRANSPORTE DE PERSONAL SA DE CV	\$0.00	\$0.00	\$2,648.00	\$2,648.00	\$0.00	\$0.00
A	2112-1-000281	BLANCA IRMA VALDES JARAMILLD	\$0.00	\$0.00	\$1,044.00	\$1,044.00	\$0.00	\$0.00
A	2112-1-000282	BLANCA ESTELA ESCDBEDO FUENTES	\$0.00	\$0.00	\$8,972.60	\$8,972.60	\$0.00	\$0.00
A	2112-1-000283	LAURA GEORGINA FLDRES IVICH	\$0.00	\$0.00	\$3,830.19	\$3,830.19	\$0.00	\$0.00
A	2112-1-000284	MARCO ANTONIO PEREZ TREJO	\$0.00	\$0.00	\$1,113.60	\$1,113.60	\$0.00	\$0.00
A	2112-1-000285	HECTOR OCTAVID ESPARZA RESENDIZ	\$0.00	\$0.00	\$2,981.00	\$2,981.00	\$0.00	\$0.00
A	2112-1-000286	INTEGRA CONSULTING GROUP S.C.	\$0.00	\$0.00	\$5,674.72	\$5,674.72	\$0.00	\$0.00
A	2112-1-000287	XOCHITL ANDARA ARRELLANO VILLAREAL	\$0.00	\$0.00	\$13,445.96	\$13,445.96	\$0.00	\$0.00
A	2112-1-000290	BAJALSIN LOGISTIC SA DE CV	\$0.00	\$0.00	\$949.00	\$949.00	\$0.00	\$0.00
A	2112-1-000291	IVAN BADILLO VALENZUELA	\$0.00	\$0.00	\$2,439.00	\$2,439.00	\$0.00	\$0.00
A	2112-1-000292	RAYMUNDD PEREZ MERIDA	\$0.00	\$0.00	\$864.00	\$864.00	\$0.00	\$0.00
A	2112-1-000293	CULINARIA MESTIZO SA DE CV	\$0.00	\$0.00	\$157.00	\$157.00	\$0.00	\$0.00
A	2112-1-000295	DHL EXPRESS MEXICO SA DE CV	\$0.00	\$0.00	\$203.55	\$203.55	\$0.00	\$0.00
A	2112-1-000296	JOSE ARIEL OBIDIO FLORE FLORES	\$0.00	\$0.00	\$974.01	\$974.01	\$0.00	\$0.00
A	2112-1-000297	CHEFS SOL Y LUNA SA DE CV	\$0.00	\$0.00	\$133.01	\$133.01	\$0.00	\$0.00
A	2112-1-000298	PEQUEÑO CESARMEX SAPI DE CV	\$0.00	\$0.00	\$1,460.00	\$1,460.00	\$0.00	\$0.00
A	2112-1-000299	KINKOS INTERNACIONAL SA DE CV	\$0.00	\$0.00	\$1,223.42	\$1,223.42	\$0.00	\$0.00
A	2112-1-000300	SISTEMAS EMPRESARIALES DABO SA DE CV	\$0.00	\$0.00	\$779.00	\$779.00	\$0.00	\$0.00
A	2112-1-000301	CONSESIONARIA AUTOPISTA MONTERREY SALTILLO SA DE CV	\$0.00	\$0.00	\$442.00	\$442.00	\$0.00	\$0.00
A	2112-1-000302	TIENDA SORIANA SA DE CV	\$0.00	\$0.00	\$670.30	\$670.30	\$0.00	\$0.00
A	2112-1-000303	FARMACIAS BENAVIDES SAB DE CV	\$0.00	\$0.00	\$710.00	\$710.00	\$0.00	\$0.00
A	2112-1-000305	BEST BUY STORES S DE RL DE CV	\$0.00	\$0.00	\$698.00	\$698.00	\$0.00	\$0.00
A	2112-1-000306	DIPROFONT SA DE CV	\$0.00	\$0.00	\$3,834.00	\$3,834.00	\$0.00	\$0.00
A	2112-1-000307	MATERIAS PRIMAS CUELLAR SA DE C V	\$0.00	\$0.00	\$288.00	\$288.00	\$0.00	\$0.00
A	2112-1-000306	FLORES, FDLAJES Y PLANTAS DEL NORTE SA DE CV	\$0.00	\$0.00	\$440.00	\$440.00	\$0.00	\$0.00
A	2112-1-000309	INVERSIONES KLIN SA DC DE CV	\$0.00	\$0.00	\$1,540.00	\$1,540.00	\$0.00	\$0.00



**INSTITUTO ELECTORAL DE COAHUILA
COAHUILA DE ZARAGOZA**

Balanza de Comprobación del 01/ene./2016 al 31/dic./2016

Fecha y 19/ene./2017

06:59 p. m.

Usr: javier

Nat.	Cuenta	Nombre de la cuenta	DEUDOR	ACREEDOR	DEUDOR	ACREEDOR	DEUDOR	ACREEDOR
A	2112-1-000311	TRANSPORTACION EMPRESARIAL Y DE TURISMO DE TORREON SA DE CV	\$0.00	\$0.00	\$4,060.00	\$4,060.00	\$0.00	\$0.00
A	2112-1-000312	DONTI ONE DE RL DE CV	\$0.00	\$0.00	\$1,558.99	\$1,558.99	\$0.00	\$0.00
A	2112-1-000313	FLORERIA SAN FELIPE S DE RL DE CV	\$0.00	\$0.00	\$847.00	\$847.00	\$0.00	\$0.00
A	2112-1-000314	OPERADORA DE FRANQUICIAS ALSEA SAPI DE CV	\$0.00	\$0.00	\$476.00	\$476.00	\$0.00	\$0.00
A	2112-1-000315	ALFREDD MORENO PADILLA	\$0.00	\$0.00	\$156.00	\$156.00	\$0.00	\$0.00
A	2112-1-000316	MARIA DE LOS ANGELES SANCHEZ RIVERA	\$0.00	\$0.00	\$910.00	\$910.00	\$0.00	\$0.00
A	2112-1-000317	SUSANA PATRICIA RODRIGUEZ CASAS	\$0.00	\$0.00	\$141.50	\$141.50	\$0.00	\$0.00
A	2112-1-000319	PAPELERIA ALAMEDA SA DE C V	\$0.00	\$0.00	\$699.50	\$699.50	\$0.00	\$0.00
A	2112-1-000320	PEZ Y PULPO SA DE CV	\$0.00	\$0.00	\$266.00	\$266.00	\$0.00	\$0.00
A	2112-1-000322	PASTELERIA LETY SA DE CV	\$0.00	\$0.00	\$2,151.99	\$2,151.99	\$0.00	\$0.00
A	2112-1-000323	JOSE ARIEL BUTISTA CORONADD	\$0.00	\$0.00	\$455.81	\$455.81	\$0.00	\$0.00
A	2112-1-000324	LORENA GUADALUPE VILLANUEVA DUARTE	\$0.00	\$0.00	\$278.40	\$278.40	\$0.00	\$0.00
A	2112-1-000326	HUGD ALEJANDRO CONCHA CANTU	\$0.00	\$0.00	\$3,830.19	\$3,830.19	\$0.00	\$0.00
A	2112-1-000327	FABIDLA NAVARRO LUNA	\$0.00	\$0.00	\$3,830.19	\$3,830.19	\$0.00	\$0.00
A	2112-1-000328	JUAN ROGELIO GONZALEZ MARTINEZ	\$0.00	\$0.00	\$740.00	\$740.00	\$0.00	\$0.00
A	2112-1-000329	JUAN CARLOS VAZQUEZ CARBAJAL	\$0.00	\$0.00	\$3,825.00	\$3,825.00	\$0.00	\$0.00
A	2112-1-000330	FERNANDO POLANCO CHAVEZ	\$0.00	\$0.00	\$1,197.00	\$1,197.00	\$0.00	\$0.00
A	2112-1-000331	GASTRONOMICA PECA SA DE CV	\$0.00	\$0.00	\$1,652.00	\$1,652.00	\$0.00	\$0.00
A	2112-1-000332	ALINEACION Y BALANCEO DEL NORTE SA DE CV	\$0.00	\$0.00	\$301.60	\$301.60	\$0.00	\$0.00
A	2112-1-000333	MARIA GUADALUPE PONCE TORRES	\$0.00	\$0.00	\$87.00	\$87.00	\$0.00	\$0.00
A	2112-1-000336	BLUE NET SERVICIOS S DE RL DE CV	\$0.00	\$0.00	\$8,120.00	\$8,120.00	\$0.00	\$0.00
A	2112-1-000337	OPERADORA DE NEGOCIOS ESCAVA SA DE CV	\$0.00	\$0.00	\$1,199.90	\$1,199.90	\$0.00	\$0.00
A	2112-1-000338	ALFREDO EMMANUEL MOHAMAR SANTOS	\$0.00	\$0.00	\$11,616.80	\$11,616.80	\$0.00	\$0.00
A	2112-1-000339	AUTELES KALIDNCHIZ SA DE C V	\$0.00	\$0.00	\$3,500.00	\$3,500.00	\$0.00	\$0.00
A	2112-1-000340	UNIFORMES GB SA DE CV	\$0.00	\$0.00	\$17,528.86	\$17,528.86	\$0.00	\$0.00
A	2112-1-000342	NACIONAL DE PARRILLA SA DE C V	\$0.00	\$0.00	\$1,040.00	\$1,040.00	\$0.00	\$0.00
A	2112-1-000343	DANIELA ELIZONDO MARQUEZ	\$0.00	\$0.00	\$396.00	\$396.00	\$0.00	\$0.00
A	2112-1-000344	RED ESTATAL DE AUTOPISTAS DE NUEVO LEON	\$0.00	\$0.00	\$372.00	\$372.00	\$0.00	\$0.00
A	2112-1-000345	JOSE LUIS ULLOA	\$0.00	\$0.00	\$700.00	\$700.00	\$0.00	\$0.00
A	2112-1-000346	ISIDRO MUÑOZ ESQUIVEL	\$0.00	\$0.00	\$415.61	\$415.61	\$0.00	\$0.00
A	2112-1-000347	FARMACIA GUADALAJARA SA DE CV	\$0.00	\$0.00	\$1,448.40	\$1,448.40	\$0.00	\$0.00
A	2112-1-000348	KIM DEWEY CHARLES	\$0.00	\$0.00	\$202.97	\$202.97	\$0.00	\$0.00
A	2112-1-000349	SILVIA SOLIS ROSALES	\$0.00	\$0.00	\$1,989.00	\$1,989.00	\$0.00	\$0.00
A	2112-1-000350	I.T. DIGITAL SA DE CV	\$0.00	\$0.00	\$1,875.00	\$1,875.00	\$0.00	\$0.00
A	2112-1-000351	ROSA ALICIA LEIJA HERNANDEZ	\$0.00	\$0.00	\$380.00	\$380.00	\$0.00	\$0.00
A	2112-1-000352	GIOVANNA GARCIA GARZA	\$0.00	\$0.00	\$41,749.79	\$41,749.79	\$0.00	\$0.00
A	2112-1-000353	CARLOS URQUIJO DE RUEDA	\$0.00	\$0.00	\$1,359.60	\$1,359.60	\$0.00	\$0.00
A	2112-1-000354	MAYO13 SA DE CV	\$0.00	\$0.00	\$629.00	\$629.00	\$0.00	\$0.00
A	2112-1-000355	ESTELA GUADALUPE SORIA VALDELAMAR	\$0.00	\$0.00	\$1,853.00	\$1,853.00	\$0.00	\$0.00
A	2112-1-000356	CLAUDIO MIRELES DE LDS SANTOS	\$0.00	\$0.00	\$778.99	\$778.99	\$0.00	\$0.00
A	2112-1-000357	OPERADORA DE DESARROLLOS TBCT S.A. DE C.V.	\$0.00	\$0.00	\$2,261.00	\$2,261.00	\$0.00	\$0.00
A	2112-1-000358	SF PARTNERS II S DE RL DE CV	\$0.00	\$0.00	\$20,696.00	\$20,696.00	\$0.00	\$0.00
A	2112-1-000360	CECILIA DE LA ROSA GARCIA	\$0.00	\$0.00	\$18,467.78	\$18,467.78	\$0.00	\$0.00
A	2112-1-000361	DIEGO ALONSO GARCIA Y GARCIA	\$0.00	\$0.00	\$1,484.00	\$1,484.00	\$0.00	\$0.00
A	2112-1-000362	PATRICIA GUADALUPE SDSA SANCHEZ	\$0.00	\$0.00	\$728.00	\$728.00	\$0.00	\$0.00
A	2112-1-000363	RICARDO JASSO CASTRO	\$0.00	\$0.00	\$22,450.64	\$22,450.64	\$0.00	\$0.00
A	2112-1-000364	JAIME MENDIZA LOPEZ	\$0.00	\$0.00	\$5,776.80	\$5,776.80	\$0.00	\$0.00



Usu: javier

Rep: rptBalanzaComprobacion

INSTITUTO ELECTORAL DE COAHUILA COAHUILA DE ZARAGOZA

Balanza de Comprobación del 01/ene./2016 al 31/dic./2016

Fecha y 19/ene./2017

Cuentas de Mayor con saldo y/o movimientos. (De la cuenta: 1000 a la 9000)

06:59 p. m.

Nat.	Cuenta	Nombre de la cuenta	DEUDOR	ACREEDOR	DEUDOR	ACREEDOR	DEUDOR	ACREEDOR
A	2112-1-000365	OFFICE DEPOT SA DE CV	\$0.00	\$0.00	\$330.00	\$330.00	\$0.00	\$0.00
A	2112-1-000366	WALTER OBED GARAY DIAZ	\$0.00	\$0.00	\$1,914.00	\$1,914.00	\$0.00	\$0.00
A	2112-1-000367	JAVIER ALFONSO ELIZALDE ROMO	\$0.00	\$0.00	\$420.00	\$420.00	\$0.00	\$0.00
A	2112-1-000368	CALO ALIMENTOS SA DE CV	\$0.00	\$0.00	\$2,382.00	\$2,382.00	\$0.00	\$0.00
A	2112-1-000369	OPERADORA FUTUTAMA SA DE C V	\$0.00	\$0.00	\$56.80	\$56.80	\$0.00	\$0.00
A	2112-1-000370	ELVIA LIZETTE RAMIREZ CAMPOS	\$0.00	\$0.00	\$270.00	\$270.00	\$0.00	\$0.00
A	2112-1-000371	SERVICIOS DE AGUA RAMSA S A DE CV	\$0.00	\$0.00	\$1,160.00	\$1,160.00	\$0.00	\$0.00
A	2112-1-000372	CONSTRUCCIONES Y SERVICIOS FONDERE SA DE CV	\$0.00	\$0.00	\$404,265.80	\$404,265.80	\$0.00	\$0.00
A	2112-1-000373	LAS BRAZAS DE SALTILLO SA DE CV	\$0.00	\$0.00	\$887.00	\$887.00	\$0.00	\$0.00
A	2112-1-000374	ARREDELTO ALIMENTOS SA DE CV	\$0.00	\$0.00	\$340.00	\$340.00	\$0.00	\$0.00
A	2112-1-000375	RAMON HERNANDEZ ALVAREZ	\$0.00	\$0.00	\$254.00	\$254.00	\$0.00	\$0.00
A	2112-1-000376	EDITORIAL IZTACCIHUATL DE MTY SA DE CV	\$0.00	\$0.00	\$338.00	\$338.00	\$0.00	\$0.00
A	2112-1-000377	KRYSTELA PAOLA VALLE BARAJAS	\$0.00	\$0.00	\$870.00	\$870.00	\$0.00	\$0.00
A	2112-1-000378	SIRLOIN DE LA LAGUNA SA DE CV	\$0.00	\$0.00	\$192.00	\$192.00	\$0.00	\$0.00
A	2112-1-000379	ETAW SA DE CV	\$0.00	\$0.00	\$1,468.00	\$1,468.00	\$0.00	\$0.00
A	2112-1-000380	OSCAR PEÑA CHARLES	\$0.00	\$0.00	\$3,360.00	\$3,360.00	\$0.00	\$0.00
A	2112-1-000381	VERONICA JUDITH GARCIA RUIZ	\$0.00	\$0.00	\$20,986.20	\$20,986.20	\$0.00	\$0.00
A	2112-1-000382	RICARDO PABLO PALOMO RODRIGUEZ	\$0.00	\$0.00	\$155.62	\$155.62	\$0.00	\$0.00
A	2112-1-000383	CESAR PINALES ARIZPE	\$0.00	\$0.00	\$6,960.00	\$6,960.00	\$0.00	\$0.00
A	2112-1-000384	DAVID ALEJANDRO ESPINOZA SALINAS	\$0.00	\$0.00	\$387,556.00	\$387,556.00	\$0.00	\$0.00
A	2112-1-000385	FRANCISCO JAVIER VALDES ALVAREZ	\$0.00	\$0.00	\$110,200.00	\$110,200.00	\$0.00	\$0.00
A	2112-1-000386	MARIA JOSEFINA GARCIA DAVILA	\$0.00	\$0.00	\$13,920.00	\$13,920.00	\$0.00	\$0.00
A	2112-1-000388	VIRGINIA CASAVANTES JAIME	\$0.00	\$0.00	\$6,500.00	\$6,500.00	\$0.00	\$0.00
A	2112-1-000389	PEDRO ALEJANDRO MOELLER VILLAR	\$0.00	\$0.00	\$62,860.40	\$62,860.40	\$0.00	\$0.00
A	2112-1-000390	EDUARDO SANCHEZ MARTINEZ	\$0.00	\$0.00	\$2,489.36	\$2,489.36	\$0.00	\$0.00
A	2112-1-000391	JUAN MARTIN ALEMAN MARROQUIN	\$0.00	\$0.00	\$1,067.20	\$1,067.20	\$0.00	\$0.00
A	2112-1-000392	FONDO NACIONAL DE INFRAESTRUCTURA	\$0.00	\$0.00	\$236.00	\$236.00	\$0.00	\$0.00
A	2112-1-000393	MARIA DEL ROSARIO RUIZ HERNANDEZ	\$0.00	\$0.00	\$1,392.00	\$1,392.00	\$0.00	\$0.00
A	2112-1-000395	DULCEMANIA DE MEXICO SA DE CV	\$0.00	\$0.00	\$422.30	\$422.30	\$0.00	\$0.00
A	2112-1-000396	CLAUDIA GUILLERMINA ESCOBAR ESQUIVEL	\$0.00	\$0.00	\$638.00	\$638.00	\$0.00	\$0.00
A	2112-1-000397	JORGE EDUARDO NAVA ZAMORA	\$0.00	\$0.00	\$16,000.00	\$16,000.00	\$0.00	\$0.00
A	2112-1-000398	THERINA GARRIDO MANZO	\$0.00	\$0.00	\$9,952.80	\$9,952.80	\$0.00	\$0.00
A	2112-1-000399	PROMOCION DE ANUNCIOS E IMPRESOS SA DE CV	\$0.00	\$0.00	\$66,120.00	\$66,120.00	\$0.00	\$0.00
A	2112-1-000400	INSTITUTO NACIONAL ELECTORAL	\$0.00	\$0.00	\$1,706,704.40	\$1,706,704.40	\$0.00	\$0.00
A	2112-1-000401	GRUPO RPOALIMEX SA DE CV	\$0.00	\$0.00	\$458.00	\$458.00	\$0.00	\$0.00
A	2112-1-000402	GRULCOMPA SA DE CV	\$0.00	\$0.00	\$710.00	\$710.00	\$0.00	\$0.00
A	2112-1-000404	ALICIA ROMAN FLORES	\$0.00	\$0.00	\$13,920.00	\$13,920.00	\$0.00	\$0.00
A	2112-1-000405	JESUS ERNESTO LOPEZ CAMPOS	\$0.00	\$0.00	\$7,824.52	\$7,824.52	\$0.00	\$0.00
A	2112-1-000406	SERGIO MORA LEIJA	\$0.00	\$0.00	\$244.54	\$244.54	\$0.00	\$0.00
A	2112-1-000408	MARIA MARVAN LABORDE	\$0.00	\$0.00	\$3,830.19	\$3,830.19	\$0.00	\$0.00
A	2112-1-2111	Materiales, útiles y equipos menores de oficina	\$0.00	\$0.00	\$56,931.14	\$56,931.14	\$0.00	\$0.00
A	2112-1-2121	Materiales y útiles de impresión y reproducción	\$0.00	\$0.00	\$1,040.00	\$1,040.00	\$0.00	\$0.00
A	2112-1-2141	Materiales, útiles y equipos menores de tecnologías de la información y comunicaciones	\$0.00	\$0.00	\$4,404.99	\$4,404.99	\$0.00	\$0.00
A	2112-1-2161	Material de limpieza	\$0.00	\$0.00	\$50,066.74	\$50,066.74	\$0.00	\$0.00
A	2112-1-2211	Productos alimenticios para personas	\$0.00	\$0.00	\$492,238.26	\$492,238.26	\$0.00	\$0.00
A	2112-1-2231	Utensilios para el servicio de alimentación	\$0.00	\$0.00	\$12,259.77	\$12,259.77	\$0.00	\$0.00
A	2112-1-2461	Material eléctrico y electrónico	\$0.00	\$0.00	\$2,329.08	\$2,329.08	\$0.00	\$0.00



**INSTITUTO ELECTORAL DE COAHUILA
COAHUILA DE ZARAGOZA**

Balanza de Comprobación del 01/ene./2016 al 31/dic./2016

Fecha y 19/ene./2017

Usu: javier

06:59 p. m.

Nat.	Cuenta	Nombre de la cuenta	DEUDOR	ACREEDOR	DEUDOR	ACREEDOR	DEUDOR	ACREEDOR
A	2112-1-2481	Materiales complementarios	\$0.00	\$0.00	\$13,361.70	\$13,361.70	\$0.00	\$0.00
A	2112-1-2531	Medicinas y productos farmacéuticos	\$0.00	\$0.00	\$329.95	\$329.95	\$0.00	\$0.00
A	2112-1-2611	Combustibles, lubricantes y aditivos	\$0.00	\$0.00	\$27,531.93	\$27,531.93	\$0.00	\$0.00
A	2112-1-2911	Herramientas menores	\$0.00	\$0.00	\$18,353.73	\$18,353.73	\$0.00	\$0.00
A	2112-1-2921	Refacciones y accesorios menores de edificios	\$0.00	\$0.00	\$11,892.64	\$11,892.64	\$0.00	\$0.00
A	2112-1-2941	Refacciones y accesorios menores de equipo de cómputo y tecnologías de la información	\$0.00	\$0.00	\$11,428.99	\$11,428.99	\$0.00	\$0.00
A	2112-1-3111	Energía eléctrica	\$0.00	\$0.00	\$396.00	\$396.00	\$0.00	\$0.00
A	2112-1-3121	Gas	\$0.00	\$0.00	\$879.05	\$879.05	\$0.00	\$0.00
A	2112-1-3131	Agua	\$0.00	\$0.00	\$821.21	\$821.21	\$0.00	\$0.00
A	2112-1-3141	Telefonía tradicional	\$0.00	\$0.00	\$1,345.99	\$1,345.99	\$0.00	\$0.00
A	2112-1-3151	Telefonía celular	\$0.00	\$0.00	\$11,208.11	\$11,208.11	\$0.00	\$0.00
A	2112-1-3221	Arrendamiento de edificios	\$0.00	\$0.00	\$37,535.84	\$37,535.84	\$0.00	\$0.00
A	2112-1-3311	Servicios legales, de contabilidad, auditoría y relacionados	\$0.00	\$0.00	\$415,739.56	\$415,739.56	\$0.00	\$0.00
A	2112-1-3331	Servicios de consultoría administrativa, procesos, técnica y en tecnologías de la información	\$0.00	\$0.00	\$127,190.75	\$127,190.75	\$0.00	\$0.00
A	2112-1-3341	Servicios de capacitación	\$0.00	\$0.00	\$50,000.00	\$50,000.00	\$0.00	\$0.00
A	2112-1-3361	Servicios de apoyo administrativo, fotocopiado e impresión	\$0.00	\$0.00	\$10,672.67	\$10,672.67	\$0.00	\$0.00
A	2112-1-3391	Servicios profesionales, científicos y técnicos integrales	\$0.00	\$0.00	\$3,952.00	\$3,952.00	\$0.00	\$0.00
A	2112-1-3411	Servicios financieros y bancarios	\$0.00	\$0.00	\$20,493.19	\$20,493.19	\$0.00	\$0.00
A	2112-1-3511	Conservación y mantenimiento menor de inmuebles	\$0.00	\$0.00	\$1,444.09	\$1,444.09	\$0.00	\$0.00
A	2112-1-3521	Instalación, reparación y mantenimiento de mobiliario y equipo de administración, educacional y recreativo	\$0.00	\$0.00	\$10,000.00	\$10,000.00	\$0.00	\$0.00
A	2112-1-3551	Reparación y mantenimiento de equipo de transporte	\$0.00	\$0.00	\$17,465.58	\$17,465.58	\$0.00	\$0.00
A	2112-1-3581	Servicios de limpieza y manejo de desechos	\$0.00	\$0.00	\$2,146.98	\$2,146.98	\$0.00	\$0.00
A	2112-1-3751	Viáticos en el país	\$0.00	\$0.00	\$263,294.33	\$263,294.33	\$0.00	\$0.00
A	2112-1-3811	Gastos de ceremonial	\$0.00	\$0.00	\$3,228.00	\$3,228.00	\$0.00	\$0.00
A	2112-1-3821	Gastos de orden social y cultural	\$0.00	\$0.00	\$17,716.61	\$17,716.61	\$0.00	\$0.00
A	2112-1-3831	Congresos y convenciones	\$0.00	\$0.00	\$49,763.83	\$49,763.83	\$0.00	\$0.00
A	2112-1-3951	Penas, multas, accesorios y actualizaciones	\$0.00	\$0.00	\$24,203.22	\$24,203.22	\$0.00	\$0.00
A	2112-2	Deudas por Adquisición de Bienes Inmuebles, Muebles e Intangibles por Pagar a CP	\$0.00	\$0.00	\$4,916,295.23	\$6,404,895.23	\$0.00	\$1,488,600.00
A	2112-2-000039	NUEVA WAL MART DE MEXICO, S. DE R.L. DE C.V.	\$0.00	\$0.00	\$18,193.00	\$18,193.00	\$0.00	\$0.00
A	2112-2-000054	ELECTRONICA MITRAS S.A. DE C.V.	\$0.00	\$0.00	\$3,399.00	\$3,399.00	\$0.00	\$0.00
A	2112-2-000061	ARTURO MARCO ANTONIO ORTA RODRIGUEZ	\$0.00	\$0.00	\$44,854.41	\$44,854.41	\$0.00	\$0.00
A	2112-2-000065	OFICENTRO DE MEXICO S.A. DE C.V.	\$0.00	\$0.00	\$2,920,002.32	\$2,920,002.32	\$0.00	\$0.00
A	2112-2-000071	HOME DEPOT MEXICO S DE RL DE CV	\$0.00	\$0.00	\$6,999.00	\$6,999.00	\$0.00	\$0.00
A	2112-2-000072	JESUS HUMBERTO QUIROZ GARCIA	\$0.00	\$0.00	\$24,092.04	\$24,092.04	\$0.00	\$0.00
A	2112-2-000076	TAHAMARA ARACELY ALVARADO CABELLO	\$0.00	\$0.00	\$24,350.72	\$24,350.72	\$0.00	\$0.00
A	2112-2-000077	MUEBLERIA STANDAR S.A. DE C.V.	\$0.00	\$0.00	\$40,239.99	\$40,239.99	\$0.00	\$0.00
A	2112-2-000094	PAPELERIA Y DISTRIBUIDORA DE COAHUILA SA DE CV	\$0.00	\$0.00	\$12,006.00	\$12,006.00	\$0.00	\$0.00
A	2112-2-000098	ALDO SANCHEZ HERNANDEZ	\$0.00	\$0.00	\$15,312.00	\$15,312.00	\$0.00	\$0.00
A	2112-2-000108	DECORACION PROFESIONAL S.A. DE C.V.	\$0.00	\$0.00	\$13,383.05	\$13,383.05	\$0.00	\$0.00
A	2112-2-000165	JULIO CESAR TADEO RODRIGUEZ VILLA	\$0.00	\$0.00	\$15,210.06	\$15,210.06	\$0.00	\$0.00
A	2112-2-000171	OPERADORA CENTRAL DE INMUEBLES S.A. DE C.V.	\$0.00	\$0.00	\$24,300.00	\$24,300.00	\$0.00	\$0.00
A	2112-2-000211	EVANS R&R SA DE CV	\$0.00	\$0.00	\$5,034.52	\$5,034.52	\$0.00	\$0.00
A	2112-2-000387	FERRETERIA SIEBER SA DE CV	\$0.00	\$0.00	\$736,004.13	\$736,004.13	\$0.00	\$0.00
A	2112-2-000407	COAHUILA MOTORS SA DE CV	\$0.00	\$0.00	\$992,400.00	\$2,481,000.00	\$0.00	\$1,488,600.00



**INSTITUTO ELECTORAL DE COAHUILA
COAHUILA DE ZARAGOZA**

Balanza de Comprobación del 01/ene./2016 al 31/dic./2016

Fecha y 19/ene./2017

06:59 p. m.

Usu: javier

Nat.	Cuenta	Nombre de la cuenta	DEUDOR	ACREEDOR	DEUDOR	ACREEDOR	DEUDOR	ACREEDOR
A	2112-2-5151	Equipo de cómputo y de tecnología de la información	\$0.00	\$0.00	\$7,916.99	\$7,916.99	\$0.00	\$0.00
A	2112-2-5191	Otros mobiliarios y equipos de administración	\$0.00	\$0.00	\$5,599.00	\$5,599.00	\$0.00	\$0.00
A	2112-2-5231	Cámaras fotográficas y de video	\$0.00	\$0.00	\$6,999.00	\$6,999.00	\$0.00	\$0.00
A	2115	TRANSFERENCIAS OTORGADAS PDR PAGAR A CORTO PLAZO	\$0.00	\$0.00	\$94,560,852.87	\$94,560,653.17	\$0.00	\$0.30
A	2115-0001	Asignaciones por pagar a Partidos Politicos	\$0.00	\$0.00	\$178,181.66	\$178,181.96	\$0.00	\$0.30
A	2115-4471	Ayudas sociales a entidades de interés público	\$0.00	\$0.00	\$94,382,671.21	\$94,382,671.21	\$0.00	\$0.00
A	2117	RETENCIONES Y CONTRIBUCIONES POR PAGAR A CORTO PLAZO	\$0.00	\$0.00	\$8,902,230.11	\$11,190,351.02	\$0.00	\$2,288,120.91
A	2117-001	ISR RETENCIONES POR SUELDOS	\$0.00	\$0.00	\$8,036,222.00	\$10,019,902.66	\$0.00	\$1,983,680.66
A	2117-002	ISR RETENCIONES POR SERVICIOS PROFESIONALES (HONORARIOS)	\$0.00	\$0.00	\$243,077.00	\$250,942.56	\$0.00	\$7,865.56
A	2117-003	IMSS	\$0.00	\$0.00	\$251,899.18	\$372,330.57	\$0.00	\$120,431.39
A	2117-003-01	IMSS APORTACION TRABAJADORES	\$0.00	\$0.00	\$251,899.18	\$372,330.57	\$0.00	\$120,431.39
A	2117-004	RCV	\$0.00	\$0.00	\$218,304.91	\$156,368.89	\$0.00	-\$61,936.02
A	2117-004-01	RETIRO CESANTIA Y VEJEZ	\$0.00	\$0.00	\$218,304.91	\$156,368.89	\$0.00	-\$61,936.02
A	2117-005	DESC. PLACAS Y TENENCIA	\$0.00	\$0.00	\$38,944.00	\$40,090.23	\$0.00	\$1,146.23
A	2117-005-01	DESC. PLACAS Y TENENCIA	\$0.00	\$0.00	\$38,944.00	\$40,090.23	\$0.00	\$1,146.23
A	2117-006	INFONAVIT	\$0.00	\$0.00	\$47,254.02	\$69,549.14	\$0.00	\$22,295.12
A	2117-006-01	INFONAVIT APORTACION TRABAJADOR	\$0.00	\$0.00	\$47,254.02	\$69,549.14	\$0.00	\$22,295.12
A	2117-007	ISR RETENCIONES POR ARRENDAMIENTOS	\$0.00	\$0.00	\$62,935.00	\$91,268.78	\$0.00	\$28,333.78
A	2117-008	ISR RETENCIONES ASIMILADOS A SALARIOS	\$0.00	\$0.00	\$3,594.00	\$189,898.19	\$0.00	\$186,304.19
A	2119	OTRAS CUENTAS POR PAGAR A CORTO PLAZO	\$0.00	\$0.00	\$41,728.01	\$41,728.01	\$0.00	\$0.00
A	2119-01	ACREEDORES	\$0.00	\$0.00	\$41,728.01	\$41,728.01	\$0.00	\$0.00
A	2119-01-01	LILIA ELENA GUERRERO OROZCO	\$0.00	\$0.00	\$41,728.01	\$41,728.01	\$0.00	\$0.00
A	2160	FONDOS Y BIENES DE TERCEROS EN GARANTÍA Y/O ADMINISTRACIÓN A CORTO PLAZO	\$0.00	\$0.00	\$0.00	\$756,964.75	\$0.00	\$756,964.75
A	2165	OTROS FONDOS DE TERCEROS EN GARANTÍA Y/O ADMINISTRACIÓN A CORTO PLAZO	\$0.00	\$0.00	\$0.00	\$756,964.75	\$0.00	\$756,964.75
A	2165-01	FONDOS DE TERCEROS POR SANCIONES ECONOMICAS	\$0.00	\$0.00	\$0.00	\$756,964.75	\$0.00	\$756,964.75
A	2165-01-01	SANCIONES ECONOMICAS POR ACTIVIDADES ORDINARIAS	\$0.00	\$0.00	\$0.00	\$756,964.75	\$0.00	\$756,964.75
A	2165-01-01-01	PARTIDO REVOLUCIONARIO INSTITUCIONAL	\$0.00	\$0.00	\$0.00	\$756,964.75	\$0.00	\$756,964.75
A	2170	PROVISIONES A CORTO PLAZO	\$0.00	\$0.00	\$1,651,662.20	\$1,651,662.20	\$0.00	\$0.00
A	2172	PROVISIÓN PARA CONTINGENCIAS A CORTO PLAZO	\$0.00	\$0.00	\$1,651,662.20	\$1,651,662.20	\$0.00	\$0.00
A	2172-001	CONTINGENCIAS LABORALES	\$0.00	\$0.00	\$445,277.02	\$445,277.02	\$0.00	\$0.00
A	2172-002	RETENCION FONDO DE AHORRO	\$0.00	\$0.00	\$705,350.03	\$705,350.03	\$0.00	\$0.00
A	2172-002-001	GABRIELA MARIA DE LEON FARIAS	\$0.00	\$0.00	\$100,764.29	\$100,764.29	\$0.00	\$0.00
A	2172-002-002	KARLA VERONICA FELIX NEIRA	\$0.00	\$0.00	\$100,764.29	\$100,764.29	\$0.00	\$0.00
A	2172-002-003	ALEJANDRO GONZALEZ ESTRADA	\$0.00	\$0.00	\$100,764.29	\$100,764.29	\$0.00	\$0.00
A	2172-002-004	LARISSA RUTH PINEDA DIAZ	\$0.00	\$0.00	\$100,764.29	\$100,764.29	\$0.00	\$0.00
A	2172-002-005	RENE DE LA GARZA GIACOMAN	\$0.00	\$0.00	\$100,764.29	\$100,764.29	\$0.00	\$0.00
A	2172-002-006	MARIA DE LOS ANGELES LOPEZ MARTINEZ	\$0.00	\$0.00	\$100,764.29	\$100,764.29	\$0.00	\$0.00
A	2172-002-007	GUSTAVO ALBERTO ESPINOSA PADRON	\$0.00	\$0.00	\$100,764.29	\$100,764.29	\$0.00	\$0.00
A	2172-003	APORTACION PATRONAL FONDO DE AHORRO	\$0.00	\$0.00	\$501,035.15	\$501,035.15	\$0.00	\$0.00
A	2172-003-01	2046651488 GABRIELA MARIA DE LEON FARIAS	\$0.00	\$0.00	\$71,576.45	\$71,576.45	\$0.00	\$0.00
A	2172-003-02	2046651496 KARLA VERONICA FELIX NEIRA	\$0.00	\$0.00	\$71,576.45	\$71,576.45	\$0.00	\$0.00
A	2172-003-03	2046651429 ALEJANDRO GONZALEZ ESTRADA	\$0.00	\$0.00	\$71,576.45	\$71,576.45	\$0.00	\$0.00
A	2172-003-04	2046651526 LARISSA RUTH PINEDA DIAZ	\$0.00	\$0.00	\$71,576.45	\$71,576.45	\$0.00	\$0.00



**INSTITUTO ELECTORAL DE COAHUILA
COAHUILA DE ZARAGOZA**

Balanza de Comprobación del 01/ene./2016 al 31/dic./2016

Fecha y 19/ene./2017

06:59 p. m.

Usr: javier

Nat.	Cuenta	Nombre de la cuenta	DEUDOR	ACREEDOR	DEUDOR	ACREEDOR	DEUDOR	ACREEDOR
A	2172-003-05	2046651445 RENE DE LA GARZA GIACDMAN	\$0.00	\$0.00	\$71,576.45	\$71,576.45	\$0.00	\$0.00
A	2172-003-06	2046669492 MARIA DE LOS ANGELES LOPEZ MARTINEZ	\$0.00	\$0.00	\$71,576.45	\$71,576.45	\$0.00	\$0.00
A	2172-003-07	2046651461 GUSTAVO ALBERTO ESPINOSA PADRON	\$0.00	\$0.00	\$71,576.45	\$71,576.45	\$0.00	\$0.00
A	2200	PASIVO NO CIRCULANTE	\$0.00	\$0.00	\$0.00	\$2,372,246.39	\$0.00	\$2,372,246.39
A	2250	FONDOS Y BIENES DE TERCEROS EN GARANTÍA Y/O ADMINISTRACIÓN A LARGO PLAZD	\$0.00	\$0.00	\$0.00	\$2,260,692.67	\$0.00	\$2,260,692.67
A	2255	OTRDS FDNDOS DE TERCEROS EN GARANTÍA Y/O ADMINISTRACIÓN A LARGO PLAZD	\$0.00	\$0.00	\$0.00	\$2,260,692.67	\$0.00	\$2,260,692.67
A	2255-001	RETENCION FONDO DE AHORRO	\$0.00	\$0.00	\$0.00	\$1,181,724.50	\$0.00	\$1,181,724.50
A	2255-001-001	GABRIELA MARIA DE LEON FARIAS	\$0.00	\$0.00	\$0.00	\$168,817.79	\$0.00	\$168,817.79
A	2255-001-002	KARLA VERDNICA FELIX NEIRA	\$0.00	\$0.00	\$0.00	\$168,817.79	\$0.00	\$168,817.79
A	2255-001-003	ALEJANDRO GDNZALEZ ESTRADA	\$0.00	\$0.00	\$0.00	\$168,817.79	\$0.00	\$168,817.79
A	2255-001-004	LARISSA RUTH PINEDA DIAZ	\$0.00	\$0.00	\$0.00	\$168,817.79	\$0.00	\$168,817.79
A	2255-001-005	RENE DE LA GARZA GIACOMAN	\$0.00	\$0.00	\$0.00	\$168,817.79	\$0.00	\$168,817.79
A	2255-001-006	MARIA DE LDS ANGELES LOPEZ MARTINEZ	\$0.00	\$0.00	\$0.00	\$168,817.79	\$0.00	\$168,817.79
A	2255-001-007	GUSTAVO ALBERTO ESPINDSA PADRON	\$0.00	\$0.00	\$0.00	\$168,817.76	\$0.00	\$168,817.76
A	2255-002	APORTACION PATRONAL FONDO DE AHORRD	\$0.00	\$0.00	\$0.00	\$1,045,666.02	\$0.00	\$1,045,666.02
A	2255-002-001	GABRIELA MARIA DE LEON FARIAS	\$0.00	\$0.00	\$0.00	\$149,380.86	\$0.00	\$149,380.86
A	2255-002-002	KARLA VERONICA FELIX NEIRA	\$0.00	\$0.00	\$0.00	\$149,380.86	\$0.00	\$149,380.86
A	2255-002-003	ALEJANDRO GONZALEZ ESTRADA	\$0.00	\$0.00	\$0.00	\$149,380.86	\$0.00	\$149,380.86
A	2255-002-004	LARISSA RUTH PINEDA DIAZ	\$0.00	\$0.00	\$0.00	\$149,380.86	\$0.00	\$149,380.86
A	2255-002-005	RENE DE LA GARZA GIACOMAN	\$0.00	\$0.00	\$0.00	\$149,380.86	\$0.00	\$149,380.86
A	2255-002-006	MARIA DE LOS ANGELES LOPEZ MARTINEZ	\$0.00	\$0.00	\$0.00	\$149,380.86	\$0.00	\$149,380.86
A	2255-002-007	GUSTAVO ALBERTO ESPINOSA PADRON	\$0.00	\$0.00	\$0.00	\$149,380.86	\$0.00	\$149,380.86
A	2255-003	PRODUTOS FINANCIEROS CTAS. FONDO DE AHORRO	\$0.00	\$0.00	\$0.00	\$33,302.15	\$0.00	\$33,302.15
A	2255-003-001	2046651488 GABRIELA MARIA DE LEON FARIAS	\$0.00	\$0.00	\$0.00	\$4,757.45	\$0.00	\$4,757.45
A	2255-003-002	2046651496 KARLA VERONICA FELIX NEIRA	\$0.00	\$0.00	\$0.00	\$4,757.45	\$0.00	\$4,757.45
A	2255-003-003	2046651429 ALEJANDRO GONZALEZ ESTRADA	\$0.00	\$0.00	\$0.00	\$4,757.45	\$0.00	\$4,757.45
A	2255-003-004	2046651526 LARISSA RUTH PINEDA DIAZ	\$0.00	\$0.00	\$0.00	\$4,757.45	\$0.00	\$4,757.45
A	2255-003-005	2046651445 RENE DE LA GARZA GIACOMAN	\$0.00	\$0.00	\$0.00	\$4,757.45	\$0.00	\$4,757.45
A	2255-003-006	2046669492 MARIA DE LOS ANGELES LOPEZ MARTINEZ	\$0.00	\$0.00	\$0.00	\$4,757.45	\$0.00	\$4,757.45
A	2255-003-007	2046651461 GUSTAVO ALBERTO ESPINOSA PADRON	\$0.00	\$0.00	\$0.00	\$4,757.45	\$0.00	\$4,757.45
A	2260	PROVISIONES A LARGO PLAZO	\$0.00	\$0.00	\$0.00	\$111,553.72	\$0.00	\$111,553.72
A	2263	PROVISIÓN PARA CONTINGENCIAS A LARGO PLAZO	\$0.00	\$0.00	\$0.00	\$111,553.72	\$0.00	\$111,553.72
A	2263-001	CONTINGENCIAS LABORALES	\$0.00	\$0.00	\$0.00	\$111,553.72	\$0.00	\$111,553.72
A	3000	HACIENDA PÚBLICA/ PATRIMONIO	\$0.00	\$0.00	\$201,321.51	\$104,584.45	\$0.00	-\$96,737.06
A	3200	HACIENDA PÚBLICA /PATRIMONIO GENERADO	\$0.00	\$0.00	\$201,321.51	\$104,584.45	\$0.00	-\$96,737.06
A	3250	RECTIFICACIONES DE RESULTADOS DE EJERCICIOS ANTERIORES	\$0.00	\$0.00	\$201,321.51	\$104,584.45	\$0.00	-\$96,737.06
A	3252	CAMBIOS POR ERRORES CONTABLES	\$0.00	\$0.00	\$201,321.51	\$104,584.45	\$0.00	-\$96,737.06
A	3252-01	CAMBIOS POR ERRORES CONTABLES	\$0.00	\$0.00	\$201,321.51	\$104,584.45	\$0.00	-\$96,737.06
A	4000	INGRESOS Y OTROS BENEFICIOS	\$0.00	\$0.00	\$0.00	\$176,178,640.24	\$0.00	\$176,178,640.24
A	4200	PARTICIPACIONES, APORTACIONES, TRANSFERENCIAS, ASIGNACIONES, SUBSIDIOS Y OTRAS AYUDAS	\$0.00	\$0.00	\$0.00	\$176,175,247.47	\$0.00	\$176,175,247.47
A	4220	TRANSFERENCIAS, ASIGNACIONES, SUBSIDIOS Y OTRAS AYUDAS	\$0.00	\$0.00	\$0.00	\$176,175,247.47	\$0.00	\$176,175,247.47
A	4221	TRANSFERENCIAS INTERNAS Y ASIGNACIONES DEL SECTOR PÚBLICO	\$0.00	\$0.00	\$0.00	\$176,175,247.47	\$0.00	\$176,175,247.47
A	4221-01	TRANSFERENCIAS	\$0.00	\$0.00	\$0.00	\$176,175,247.47	\$0.00	\$176,175,247.47



INSTITUTO ELECTORAL DE COAHUILA
COAHUILA DE ZARAGOZA

Balanza de Comprobación del 01/ene./2016 al 31/dic./2016

Fecha y 19/ene./2017

Usr: javier

06:59 p. m.

Nat.	Cuenta	Nombre de la cuenta	DEUDOR	ACREEDOR	DEUDOR	ACREEDOR	DEUDOR	ACREEDOR
A	4221-01-01	ORDINARIAS	\$0.00	\$0.00	\$0.00	\$166,175,247.47	\$0.00	\$166,175,247.47
A	4221-01-02	EXTRAORDINARIAS	\$0.00	\$0.00	\$0.00	\$10,000,000.00	\$0.00	\$10,000,000.00
A	4300	OTROS INGRESOS Y BENEFICIOS	\$0.00	\$0.00	\$0.00	\$3,392.77	\$0.00	\$3,392.77
A	4310	INGRESOS FINANCIEROS	\$0.00	\$0.00	\$0.00	\$3,392.77	\$0.00	\$3,392.77
A	4311	INTERESES GANADOS DE VALORES, CRÉDITOS, BONOS Y OTROS	\$0.00	\$0.00	\$0.00	\$3,392.77	\$0.00	\$3,392.77
A	4311-01	BBVA BANCOMER	\$0.00	\$0.00	\$0.00	\$3,392.77	\$0.00	\$3,392.77
A	4311-01-01	0105832039 CTA. GTS. CORRIENTE	\$0.00	\$0.00	\$0.00	\$3,273.06	\$0.00	\$3,273.06
A	4311-01-02	0106358241 CTA. FONDO DE AHORRO	\$0.00	\$0.00	\$0.00	\$0.46	\$0.00	\$0.46
A	4311-01-02-08	CTA. FONDO DE AHORRO 0106358241	\$0.00	\$0.00	\$0.00	\$0.46	\$0.00	\$0.46
A	4311-01-03	0105903238 GASTOS DE REPRESENTACION	\$0.00	\$0.00	\$0.00	\$102.55	\$0.00	\$102.55
A	4311-01-04	0105902987 CONTINGENCIAS LABORALES	\$0.00	\$0.00	\$0.00	\$16.70	\$0.00	\$16.70
D	5000	GASTOS Y OTRAS PÉRDIDAS	\$0.00	\$0.00	\$168,077,972.56	\$0.00	\$168,077,972.56	\$0.00
D	5100	GASTOS DE FUNCIONAMIENTO	\$0.00	\$0.00	\$73,707,677.41	\$0.00	\$73,707,677.41	\$0.00
D	5110	SERVICIOS PERSONALES	\$0.00	\$0.00	\$44,968,304.45	\$0.00	\$44,968,304.45	\$0.00
D	5111	REMUNERACIONES AL PERSONAL DE CARÁCTER PERMANENTE	\$0.00	\$0.00	\$15,748,168.22	\$0.00	\$15,748,168.22	\$0.00
D	5111-1131	Sueldos base al personal permanente	\$0.00	\$0.00	\$15,748,168.22	\$0.00	\$15,748,168.22	\$0.00
D	5112	REMUNERACIONES AL PERSONAL DE CARÁCTER TRANSITORIO	\$0.00	\$0.00	\$1,380,506.56	\$0.00	\$1,380,506.56	\$0.00
D	5112-1221	Sueldos base al personal eventual	\$0.00	\$0.00	\$1,380,506.56	\$0.00	\$1,380,506.56	\$0.00
D	5113	REMUNERACIONES ADICIONALES Y ESPECIALES	\$0.00	\$0.00	\$23,557,416.95	\$0.00	\$23,557,416.95	\$0.00
D	5113-1321	Primas de vacaciones, dominical y gratificación de fin de año	\$0.00	\$0.00	\$4,435,837.12	\$0.00	\$4,435,837.12	\$0.00
D	5113-1341	Compensaciones	\$0.00	\$0.00	\$19,121,579.83	\$0.00	\$19,121,579.83	\$0.00
D	5114	SEGURIDAD SOCIAL	\$0.00	\$0.00	\$3,839,648.44	\$0.00	\$3,839,648.44	\$0.00
D	5114-1411	Aportaciones de seguridad social	\$0.00	\$0.00	\$1,267,443.74	\$0.00	\$1,267,443.74	\$0.00
D	5114-1421	Aportaciones a fondos de vivienda	\$0.00	\$0.00	\$727,951.77	\$0.00	\$727,951.77	\$0.00
D	5114-1431	Aportaciones al sistema para el retiro	\$0.00	\$0.00	\$730,572.95	\$0.00	\$730,572.95	\$0.00
D	5114-1441	Aportaciones para seguros	\$0.00	\$0.00	\$1,113,679.98	\$0.00	\$1,113,679.98	\$0.00
D	5115	OTRAS PRESTACIONES SOCIALES Y ECONÓMICAS	\$0.00	\$0.00	\$442,564.28	\$0.00	\$442,564.28	\$0.00
D	5115-1521	Indemnizaciones	\$0.00	\$0.00	\$442,564.28	\$0.00	\$442,564.28	\$0.00
D	5120	MATERIALES Y SUMINISTROS	\$0.00	\$0.00	\$6,458,412.77	\$0.00	\$6,458,412.77	\$0.00
D	5121	MATERIALES DE ADMINISTRACIÓN, EMISIÓN DE DOCUMENTOS Y ARTÍCULOS OFICIALES	\$0.00	\$0.00	\$3,921,885.21	\$0.00	\$3,921,885.21	\$0.00
D	5121-2111	Materiales, útiles y equipos menores de oficina	\$0.00	\$0.00	\$1,417,454.84	\$0.00	\$1,417,454.84	\$0.00
D	5121-2121	Materiales y útiles de impresión y reproducción	\$0.00	\$0.00	\$629,560.40	\$0.00	\$629,560.40	\$0.00
D	5121-2141	Materiales, útiles y equipos menores de tecnologías de la información y comunicaciones	\$0.00	\$0.00	\$14,875.17	\$0.00	\$14,875.17	\$0.00
D	5121-2151	Material impreso e información digital	\$0.00	\$0.00	\$505,031.58	\$0.00	\$505,031.58	\$0.00
D	5121-2161	Material de limpieza	\$0.00	\$0.00	\$203,663.22	\$0.00	\$203,663.22	\$0.00
D	5121-2171	Materiales y útiles de enseñanza	\$0.00	\$0.00	\$1,151,300.00	\$0.00	\$1,151,300.00	\$0.00
D	5122	ALIMENTOS Y UTENSILIOS	\$0.00	\$0.00	\$1,342,575.91	\$0.00	\$1,342,575.91	\$0.00
D	5122-2211	Productos alimenticios para personas	\$0.00	\$0.00	\$1,306,164.20	\$0.00	\$1,306,164.20	\$0.00
D	5122-2231	Utensilios para el servicio de alimentación	\$0.00	\$0.00	\$36,411.71	\$0.00	\$36,411.71	\$0.00
D	5124	MATERIALES Y ARTÍCULOS DE CONSTRUCCIÓN Y DE REPARACIÓN	\$0.00	\$0.00	\$277,862.90	\$0.00	\$277,862.90	\$0.00
D	5124-2461	Material eléctrico y electrónico	\$0.00	\$0.00	\$76,605.36	\$0.00	\$76,605.36	\$0.00
D	5124-2481	Materiales complementarios	\$0.00	\$0.00	\$201,257.54	\$0.00	\$201,257.54	\$0.00



**INSTITUTO ELECTORAL DE COAHUILA
COAHUILA DE ZARAGOZA**

Balanza de Comprobación del 01/ene./2016 al 31/dic./2016

Fecha y 19/ene./2017

06:59 p. m.

Usr: javier

Nat.	Cuenta	Nombre de la cuenta	DEUDOR	ACREEDOR	DEUDOR	ACREEDDR	DEUDDR	ACREEDOR
D	5125	PRODUCTOS QUÍMICOS, FARMACÉUTICOS Y DE LABORATORIO	\$0.00	\$0.00	\$329.95	\$0.00	\$329.95	\$0.00
D	5125-2531	Medicinas y productos farmacéuticos	\$0.00	\$0.00	\$329.95	\$0.00	\$329.95	\$0.00
D	5126	COMBUSTIBLES, LUBRICANTES Y ADITIVOS	\$0.00	\$0.00	\$556,531.93	\$0.00	\$556,531.93	\$0.00
D	5126-2611	Combustibles, lubricantes y aditivos	\$0.00	\$0.00	\$556,531.93	\$0.00	\$556,531.93	\$0.00
D	5127	VESTUARIO, BLANCOS, PRENDAS DE PROTECCIÓN Y ARTÍCULOS DEPORTIVOS	\$0.00	\$0.00	\$197,819.66	\$0.00	\$197,819.66	\$0.00
D	5127-2711	Vestuario y uniformes	\$0.00	\$0.00	\$197,819.66	\$0.00	\$197,819.66	\$0.00
D	5129	HERRAMIENTAS, REFACCIONES Y ACCESORIOS MENORES	\$0.00	\$0.00	\$161,407.21	\$0.00	\$161,407.21	\$0.00
D	5129-2911	Herramientas menores	\$0.00	\$0.00	\$29,613.54	\$0.00	\$29,613.54	\$0.00
D	5129-2921	Refacciones y accesorios menores de edificios	\$0.00	\$0.00	\$19,001.12	\$0.00	\$19,001.12	\$0.00
D	5129-2941	Refacciones y accesorios menores de equipo de cómputo y tecnologías de la información	\$0.00	\$0.00	\$112,792.55	\$0.00	\$112,792.55	\$0.00
D	5130	SERVICIOS GENERALES	\$0.00	\$0.00	\$22,280,960.19	\$0.00	\$22,280,960.19	\$0.00
D	5131	SERVICIOS BÁSICOS	\$0.00	\$0.00	\$978,913.73	\$0.00	\$978,913.73	\$0.00
D	5131-3111	Energía eléctrica	\$0.00	\$0.00	\$283,571.78	\$0.00	\$283,571.78	\$0.00
D	5131-3121	Gas	\$0.00	\$0.00	\$879.05	\$0.00	\$879.05	\$0.00
D	5131-3131	Agua	\$0.00	\$0.00	\$46,671.20	\$0.00	\$46,671.20	\$0.00
D	5131-3141	Telefonía tradicional	\$0.00	\$0.00	\$288,850.76	\$0.00	\$288,850.76	\$0.00
D	5131-3151	Telefonía celular	\$0.00	\$0.00	\$92,580.91	\$0.00	\$92,580.91	\$0.00
D	5131-3171	Servicios de acceso de Internet, redes y procesamiento de información	\$0.00	\$0.00	\$152,649.48	\$0.00	\$152,649.48	\$0.00
D	5131-3181	Servicios postales y telegráficos	\$0.00	\$0.00	\$113,710.55	\$0.00	\$113,710.55	\$0.00
D	5132	SERVICIOS DE ARRENDAMIENTO	\$0.00	\$0.00	\$2,471,909.48	\$0.00	\$2,471,909.48	\$0.00
D	5132-3221	Arrendamiento de edificios	\$0.00	\$0.00	\$2,308,183.01	\$0.00	\$2,308,183.01	\$0.00
D	5132-3261	Arrendamiento de maquinaria, otros equipos y herramientas	\$0.00	\$0.00	\$38,140.23	\$0.00	\$38,140.23	\$0.00
D	5132-3271	Arrendamiento de activos intangibles	\$0.00	\$0.00	\$125,586.24	\$0.00	\$125,586.24	\$0.00
D	5133	SERVICIOS PROFESIONALES, CIENTÍFICOS Y TÉCNICOS Y OTROS SERVICIOS	\$0.00	\$0.00	\$5,782,441.72	\$0.00	\$5,782,441.72	\$0.00
D	5133-3311	Servicios legales, de contabilidad, auditoría y relacionados	\$0.00	\$0.00	\$4,121,755.86	\$0.00	\$4,121,755.86	\$0.00
D	5133-3331	Servicios de consultoría administrativa, procesos, técnica y en tecnologías de la información	\$0.00	\$0.00	\$187,394.75	\$0.00	\$187,394.75	\$0.00
D	5133-3341	Servicios de capacitación	\$0.00	\$0.00	\$439,516.00	\$0.00	\$439,516.00	\$0.00
D	5133-3361	Servicios de apoyo administrativo, fotocopiado e impresión	\$0.00	\$0.00	\$441,703.11	\$0.00	\$441,703.11	\$0.00
D	5133-3381	Servicios de vigilancia	\$0.00	\$0.00	\$588,120.00	\$0.00	\$588,120.00	\$0.00
D	5133-3391	Servicios profesionales, científicos y técnicos integrales	\$0.00	\$0.00	\$3,952.00	\$0.00	\$3,952.00	\$0.00
D	5134	SERVICIOS FINANCIEROS, BANCARIOS Y COMERCIALES	\$0.00	\$0.00	\$289,358.39	\$0.00	\$289,358.39	\$0.00
D	5134-3411	Servicios financieros y bancarios	\$0.00	\$0.00	\$20,493.19	\$0.00	\$20,493.19	\$0.00
D	5134-3451	Seguro de bienes patrimoniales	\$0.00	\$0.00	\$142,823.60	\$0.00	\$142,823.60	\$0.00
D	5134-3471	Fletes y maniobras	\$0.00	\$0.00	\$126,041.60	\$0.00	\$126,041.60	\$0.00
D	5135	SERVICIOS DE INSTALACIÓN, REPARACIÓN, MANTENIMIENTO Y CONSERVACIÓN	\$0.00	\$0.00	\$5,479,809.52	\$0.00	\$5,479,809.52	\$0.00
D	5135-3511	Conservación y mantenimiento menor de inmuebles	\$0.00	\$0.00	\$4,463,995.15	\$0.00	\$4,463,995.15	\$0.00
D	5135-3521	Instalación, reparación y mantenimiento de mobiliario y equipo de administración, educacional y recreativo	\$0.00	\$0.00	\$151,666.03	\$0.00	\$151,666.03	\$0.00
D	5135-3531	Instalación, reparación y mantenimiento de equipo de cómputo y tecnologías de la información	\$0.00	\$0.00	\$35,786.00	\$0.00	\$35,786.00	\$0.00
D	5135-3551	Reparación y mantenimiento de equipo de transporte	\$0.00	\$0.00	\$392,774.62	\$0.00	\$392,774.62	\$0.00
D	5135-3581	Servicios de limpieza y manejo de desechos	\$0.00	\$0.00	\$435,587.72	\$0.00	\$435,587.72	\$0.00



**INSTITUTO ELECTORAL DE COAHUILA
COAHUILA DE ZARAGOZA**

Balanza de Comprobación del 01/ene./2016 al 31/dic./2016

Fecha y 19/ene./2017

Usr: javier

06:59 p. m.

Nat.	Cuenta	Nombre de la cuenta	DEUDOR	ACREEDOR	DEUDOR	ACREEDOR	DEUDOR	ACREEDOR
D	5136	SERVICIOS DE COMUNICACIÓN SOCIAL Y PUBLICIDAD	\$0.00	\$0.00	\$1,729,225.05	\$0.00	\$1,729,225.05	\$0.00
D	5136-3611	Difusión por radio, televisión y otros medios de mensajes sobre programas y actividades gubernamentales	\$0.00	\$0.00	\$1,594,317.05	\$0.00	\$1,594,317.05	\$0.00
D	5136-3621	Difusión por radio, televisión y otros medios de mensajes comerciales para promover la venta de bienes o servicios	\$0.00	\$0.00	\$134,908.00	\$0.00	\$134,908.00	\$0.00
D	5137	SERVICIOS DE TRASLADO Y VIÁTICOS	\$0.00	\$0.00	\$3,211,412.07	\$0.00	\$3,211,412.07	\$0.00
D	5137-3711	Pasajes aéreos	\$0.00	\$0.00	\$1,000,362.82	\$0.00	\$1,000,362.82	\$0.00
D	5137-3721	Pasajes terrestres	\$0.00	\$0.00	\$75,831.75	\$0.00	\$75,831.75	\$0.00
D	5137-3751	Viáticos en el país	\$0.00	\$0.00	\$2,135,217.50	\$0.00	\$2,135,217.50	\$0.00
D	5138	SERVICIOS OFICIALES	\$0.00	\$0.00	\$2,313,687.01	\$0.00	\$2,313,687.01	\$0.00
D	5138-3811	Gastos de ceremonial	\$0.00	\$0.00	\$55,205.60	\$0.00	\$55,205.60	\$0.00
D	5138-3821	Gastos de orden social y cultural	\$0.00	\$0.00	\$37,543.73	\$0.00	\$37,543.73	\$0.00
D	5138-3831	Congresos y convenciones	\$0.00	\$0.00	\$2,220,937.68	\$0.00	\$2,220,937.68	\$0.00
D	5139	OTROS SERVICIOS GENERALES	\$0.00	\$0.00	\$24,203.22	\$0.00	\$24,203.22	\$0.00
D	5139-3951	Penas, multas, accesorios y actualizaciones	\$0.00	\$0.00	\$24,203.22	\$0.00	\$24,203.22	\$0.00
D	5200	TRANSFERENCIAS, ASIGNACIONES, SUBSIDIOS Y OTRAS AYUDAS	\$0.00	\$0.00	\$94,370,295.15	\$0.00	\$94,370,295.15	\$0.00
D	5240	AYUDAS SOCIALES	\$0.00	\$0.00	\$94,370,295.15	\$0.00	\$94,370,295.15	\$0.00
D	5243	AYUDAS SOCIALES A INSTITUCIONES	\$0.00	\$0.00	\$94,370,295.15	\$0.00	\$94,370,295.15	\$0.00
D	5243-4471	Ayudas sociales a entidades de interés público	\$0.00	\$0.00	\$94,370,295.15	\$0.00	\$94,370,295.15	\$0.00
D	8000	CUENTAS DE ORDEN PRESUPUESTARIAS	\$0.00	\$0.00	\$1,509,186,721.05	\$1,509,186,721.05	\$0.00	\$0.00
D	8100	LEY DE INGRESOS	\$0.00	\$0.00	\$528,566,747.41	\$528,566,747.41	\$0.00	\$0.00
D	8110	LEY DE INGRESOS ESTIMADA	\$0.00	\$0.00	\$176,216,252.47	\$0.00	\$176,216,252.47	\$0.00
D	8110-91	Transferencias Internas y Asignaciones al Sector Público	\$0.00	\$0.00	\$176,216,252.47	\$0.00	\$176,216,252.47	\$0.00
D	8110-91-01	TRANSFERENCIAS	\$0.00	\$0.00	\$176,216,252.47	\$0.00	\$176,216,252.47	\$0.00
D	8110-91-01-01	ORDINARIAS	\$0.00	\$0.00	\$176,216,252.47	\$0.00	\$176,216,252.47	\$0.00
A	8120	LEY DE INGRESOS POR EJECUTAR	\$0.00	\$0.00	\$176,175,247.47	\$176,216,252.47	\$0.00	\$41,005.00
A	8120-91	Transferencias Internas y Asignaciones al Sector Público	\$0.00	\$0.00	\$176,175,247.47	\$176,216,252.47	\$0.00	\$41,005.00
A	8120-91-01	TRANSFERENCIAS	\$0.00	\$0.00	\$176,175,247.47	\$176,216,252.47	\$0.00	\$41,005.00
A	8120-91-01-01	ORDINARIAS	\$0.00	\$0.00	\$166,175,247.47	\$176,216,252.47	\$0.00	\$10,041,005.00
A	8120-91-01-02	EXTRAORDINARIAS	\$0.00	\$0.00	\$10,000,000.00	\$0.00	\$0.00	-\$10,000,000.00
A	8140	LEY DE INGRESOS DEVENGADA	\$0.00	\$0.00	\$176,175,247.47	\$176,175,247.47	\$0.00	\$0.00
A	8140-91	Transferencias Internas y Asignaciones al Sector Público	\$0.00	\$0.00	\$176,175,247.47	\$176,175,247.47	\$0.00	\$0.00
A	8140-91-01	TRANSFERENCIAS	\$0.00	\$0.00	\$176,175,247.47	\$176,175,247.47	\$0.00	\$0.00
A	8140-91-01-01	ORDINARIAS	\$0.00	\$0.00	\$166,175,247.47	\$166,175,247.47	\$0.00	\$0.00
A	8140-91-01-02	EXTRAORDINARIAS	\$0.00	\$0.00	\$10,000,000.00	\$10,000,000.00	\$0.00	\$0.00
A	8150	LEY DE INGRESOS RECAUDADA	\$0.00	\$0.00	\$0.00	\$176,175,247.47	\$0.00	\$176,175,247.47
A	8150-91	Transferencias Internas y Asignaciones al Sector Público	\$0.00	\$0.00	\$0.00	\$176,175,247.47	\$0.00	\$176,175,247.47
A	8150-91-01	TRANSFERENCIAS	\$0.00	\$0.00	\$0.00	\$176,175,247.47	\$0.00	\$176,175,247.47
A	8150-91-01-01	ORDINARIAS	\$0.00	\$0.00	\$0.00	\$166,175,247.47	\$0.00	\$166,175,247.47
A	8150-91-01-02	EXTRAORDINARIAS	\$0.00	\$0.00	\$0.00	\$10,000,000.00	\$0.00	\$10,000,000.00
A	8200	PRESUPUESTO DE EGRESOS	\$0.00	\$0.00	\$980,619,973.64	\$980,619,973.64	\$0.00	\$0.00
A	8210	PRESUPUESTO DE EGRESOS APROBADO	\$0.00	\$0.00	\$0.00	\$176,216,252.46	\$0.00	\$176,216,252.46
A	8210-FIN-Y02-6000-1131-1	Sueldos base al personal permanente G. Corriente	\$0.00	\$0.00	\$0.00	\$1,301,262.48	\$0.00	\$1,301,262.48
A	8210-FIN-Y02-6000-1321-1	Primas de vacaciones, dominical y gratificación de fin de año G. Corriente	\$0.00	\$0.00	\$0.00	\$171,694.36	\$0.00	\$171,694.36
A	8210-FIN-Y02-6000-1411-1	Aportaciones de seguridad social G. Corriente	\$0.00	\$0.00	\$0.00	\$87,235.80	\$0.00	\$87,235.80
A	8210-FIN-Y02-6000-1421-1	Aportaciones a fondos de vivienda G. Corriente	\$0.00	\$0.00	\$0.00	\$48,816.84	\$0.00	\$48,816.84



INSTITUTO ELECTORAL DE COAHUILA COAHUILA DE ZARAGOZA

Balanza de Comprobación del 01/ene./2016 al 31/dic./2016

Fecha y 19/ene./2017

06:59 p. m.

Usr: javier

Nat.	Cuenta	Nombre de la cuenta	DEUDOR	ACREEDOR	DEUDOR	ACREEDOR	DEUDOR	ACREEDOR
A	8210-FIN-Y02-6000-2111-1	Materiales, útiles y equipos menores de oficina G. Corriente	\$0.00	\$0.00	\$0.00	\$10,000.00	\$0.00	\$10,000.00
A	8210-FIN-Y02-6000-2121-1	Materiales y útiles de impresión y reproducción G. Corriente	\$0.00	\$0.00	\$0.00	\$30,000.00	\$0.00	\$30,000.00
A	8210-FIN-Y02-6000-3751-1	Viáticos en el país G. Corriente	\$0.00	\$0.00	\$0.00	\$50,000.00	\$0.00	\$50,000.00
A	8210-FIN-Y02-9010-4471-1	Ayudas sociales a entidades de interés público G. Corriente	\$0.00	\$0.00	\$0.00	\$22,136,251.95	\$0.00	\$22,136,251.95
A	8210-FIN-Y02-9020-4471-1	Ayudas sociales a entidades de interés público G. Corriente	\$0.00	\$0.00	\$0.00	\$31,629,500.04	\$0.00	\$31,629,500.04
A	8210-FIN-Y02-9030-4471-1	Ayudas sociales a entidades de interés público G. Corriente	\$0.00	\$0.00	\$0.00	\$1,895,863.30	\$0.00	\$1,895,863.30
A	8210-FIN-Y02-9050-4471-1	Ayudas sociales a entidades de interés público G. Corriente	\$0.00	\$0.00	\$0.00	\$8,055,484.81	\$0.00	\$8,055,484.81
A	8210-FIN-Y02-9060-4471-1	Ayudas sociales a entidades de interés público G. Corriente	\$0.00	\$0.00	\$0.00	\$8,910,475.39	\$0.00	\$8,910,475.39
A	8210-FIN-Y02-9080-4471-1	Ayudas sociales a entidades de interés público G. Corriente	\$0.00	\$0.00	\$0.00	\$7,511,521.18	\$0.00	\$7,511,521.18
A	8210-FIN-Y02-9090-4471-1	Ayudas sociales a entidades de interés público G. Corriente	\$0.00	\$0.00	\$0.00	\$7,346,310.56	\$0.00	\$7,346,310.56
A	8210-FIN-Y02-9100-4471-1	Ayudas sociales a entidades de interés público G. Corriente	\$0.00	\$0.00	\$0.00	\$8,400,169.56	\$0.00	\$8,400,169.56
A	8210-FIN-Y02-9110-4471-1	Ayudas sociales a entidades de interés público G. Corriente	\$0.00	\$0.00	\$0.00	\$1,895,863.30	\$0.00	\$1,895,863.30
A	8210-FIN-Y02-9120-4471-1	Ayudas sociales a entidades de interés público G. Corriente	\$0.00	\$0.00	\$0.00	\$1,895,863.30	\$0.00	\$1,895,863.30
A	8210-FIN-Y02-9130-4471-1	Ayudas sociales a entidades de interés público G. Corriente	\$0.00	\$0.00	\$0.00	\$1,695,863.30	\$0.00	\$1,895,863.30
A	8210-FIN-Y02-9140-4471-1	Ayudas sociales a entidades de interés público G. Corriente	\$0.00	\$0.00	\$0.00	\$1,895,863.30	\$0.00	\$1,895,863.30
A	8210-FIN-Y02-9150-4471-1	Ayudas sociales a entidades de interés público G. Corriente	\$0.00	\$0.00	\$0.00	\$1,895,863.30	\$0.00	\$1,895,863.30
A	8210-FIN-Y04-1000-1131-1	Sueldos base al personal permanente G. Corriente	\$0.00	\$0.00	\$0.00	\$11,273,855.89	\$0.00	\$11,273,855.89
A	8210-FIN-Y04-1000-1321-1	Primas de vacaciones, dominical y gratificación de fin de año G. Corriente	\$0.00	\$0.00	\$0.00	\$1,511,879.17	\$0.00	\$1,511,879.17
A	8210-FIN-Y04-1000-1411-1	Aportaciones de seguridad social G. Corriente	\$0.00	\$0.00	\$0.00	\$424,615.96	\$0.00	\$424,615.96
A	8210-FIN-Y04-1000-1421-1	Aportaciones a fondos de vivienda G. Corriente	\$0.00	\$0.00	\$0.00	\$204,115.42	\$0.00	\$204,115.42
A	8210-FIN-Y04-1000-1441-1	Aportaciones para seguros G. Corriente	\$0.00	\$0.00	\$0.00	\$954,609.41	\$0.00	\$954,609.41
A	8210-FIN-Y04-1000-2111-1	Materiales, útiles y equipos menores de oficina G. Corriente	\$0.00	\$0.00	\$0.00	\$250,000.00	\$0.00	\$250,000.00
A	8210-FIN-Y04-1000-2121-1	Materiales y útiles de impresión y reproducción G. Corriente	\$0.00	\$0.00	\$0.00	\$30,000.00	\$0.00	\$30,000.00
A	8210-FIN-Y04-1000-2211-1	Productos alimenticios para personas G. Corriente	\$0.00	\$0.00	\$0.00	\$250,000.00	\$0.00	\$250,000.00
A	8210-FIN-Y04-1000-3711-1	Pasajes aéreos G. Corriente	\$0.00	\$0.00	\$0.00	\$225,000.00	\$0.00	\$225,000.00
A	8210-FIN-Y04-1000-3721-1	Pasajes terrestres G. Corriente	\$0.00	\$0.00	\$0.00	\$20,000.00	\$0.00	\$20,000.00
A	8210-FIN-Y04-1000-3751-1	Viáticos en el país G. Corriente	\$0.00	\$0.00	\$0.00	\$1,000,000.00	\$0.00	\$1,000,000.00
A	8210-FIN-Y04-1000-3831-1	Congresos y convenciones G. Corriente	\$0.00	\$0.00	\$0.00	\$300,000.00	\$0.00	\$300,000.00
A	8210-FIN-Y04-1100-1131-1	Sueldos base al personal permanente G. Corriente	\$0.00	\$0.00	\$0.00	\$3,953,536.20	\$0.00	\$3,953,536.20
A	8210-FIN-Y04-1100-1321-1	Primas de vacaciones, dominical y gratificación de fin de año G. Corriente	\$0.00	\$0.00	\$0.00	\$521,647.14	\$0.00	\$521,647.14
A	8210-FIN-Y04-1100-1411-1	Aportaciones de seguridad social G. Corriente	\$0.00	\$0.00	\$0.00	\$226,222.08	\$0.00	\$226,222.08
A	8210-FIN-Y04-1100-1421-1	Aportaciones a fondos de vivienda G. Corriente	\$0.00	\$0.00	\$0.00	\$94,296.72	\$0.00	\$94,296.72
A	8210-FIN-Y04-1100-1441-1	Aportaciones para seguros G. Corriente	\$0.00	\$0.00	\$0.00	\$159,101.57	\$0.00	\$159,101.57
A	8210-FIN-Y04-1100-2111-1	Materiales, útiles y equipos menores de oficina G. Corriente	\$0.00	\$0.00	\$0.00	\$50,000.00	\$0.00	\$50,000.00
A	8210-FIN-Y04-1100-2121-1	Materiales y útiles de impresión y reproducción G. Corriente	\$0.00	\$0.00	\$0.00	\$30,000.00	\$0.00	\$30,000.00
A	8210-FIN-Y04-1100-2211-1	Productos alimenticios para personas G. Corriente	\$0.00	\$0.00	\$0.00	\$150,000.00	\$0.00	\$150,000.00
A	8210-FIN-Y04-1100-2711-1	Vestuario y uniformes G. Corriente	\$0.00	\$0.00	\$0.00	\$201,599.28	\$0.00	\$201,599.28
A	8210-FIN-Y04-1100-3711-1	Pasajes aéreos G. Corriente	\$0.00	\$0.00	\$0.00	\$175,000.00	\$0.00	\$175,000.00
A	8210-FIN-Y04-1100-3721-1	Pasajes terrestres G. Corriente	\$0.00	\$0.00	\$0.00	\$20,000.00	\$0.00	\$20,000.00
A	8210-FIN-Y04-1100-3751-1	Viáticos en el país G. Corriente	\$0.00	\$0.00	\$0.00	\$500,000.00	\$0.00	\$500,000.00
A	8210-FIN-Y04-1100-3831-1	Congresos y convenciones G. Corriente	\$0.00	\$0.00	\$0.00	\$300,000.00	\$0.00	\$300,000.00
A	8210-FIN-Y04-1200-1131-1	Sueldos base al personal permanente G. Corriente	\$0.00	\$0.00	\$0.00	\$3,210,353.78	\$0.00	\$3,210,353.78
A	8210-FIN-Y04-1200-1321-1	Primas de vacaciones, dominical y gratificación de fin de año G. Corriente	\$0.00	\$0.00	\$0.00	\$472,301.37	\$0.00	\$472,301.37
A	8210-FIN-Y04-1200-1411-1	Aportaciones de seguridad social G. Corriente	\$0.00	\$0.00	\$0.00	\$169,032.07	\$0.00	\$169,032.07
A	8210-FIN-Y04-1200-1421-1	Aportaciones a fondos de vivienda G. Corriente	\$0.00	\$0.00	\$0.00	\$66,155.14	\$0.00	\$66,155.14



Usr: javier

Rep: rptBalanzaComprobacion

INSTITUTO ELECTORAL DE COAHUILA COAHUILA DE ZARAGOZA

Balanza de Comprobación del 01/ene./2016 al 31/dic./2016

Cuentas de Mayor con saldo y/o movimientos. (De la cuenta: 1000 a la 9000)

Fecha y 19/ene./2017

06:59 p. m.

Nat.	Cuenta	Nombre de la cuenta	DEUDOR	ACREEDDR	DEUDOR	ACREEDOR	DEUDOR	ACREEDOR
A	8210-FIN-Y04-1200-2111-1	Materiales, útiles y equipos menores de oficina G. Corriente	\$0.00	\$0.00	\$0.00	\$20,000.00	\$0.00	\$20,000.00
A	8210-FIN-Y04-1200-3361-1	Servicios de apoyo administrativo, fotocopiado e impresión G. Corriente	\$0.00	\$0.00	\$0.00	\$700,000.00	\$0.00	\$700,000.00
A	8210-FIN-Y04-1200-3711-1	Pasajes aéreos G. Corriente	\$0.00	\$0.00	\$0.00	\$100,000.00	\$0.00	\$100,000.00
A	8210-FIN-Y04-1200-3721-1	Pasajes terrestres G. Corriente	\$0.00	\$0.00	\$0.00	\$20,000.00	\$0.00	\$20,000.00
A	8210-FIN-Y04-1200-3751-1	Viáticos en el país G. Corriente	\$0.00	\$0.00	\$0.00	\$100,000.00	\$0.00	\$100,000.00
A	8210-FIN-Y04-1200-3831-1	Congresos y convenciones G. Corriente	\$0.00	\$0.00	\$0.00	\$200,000.00	\$0.00	\$200,000.00
A	8210-FIN-Y04-1500-1131-1	Sueldos base al personal permanente G. Corriente	\$0.00	\$0.00	\$0.00	\$1,271,304.24	\$0.00	\$1,271,304.24
A	8210-FIN-Y04-1500-1321-1	Primas de vacaciones, dominical y gratificación de fin de año G. Corriente	\$0.00	\$0.00	\$0.00	\$167,741.54	\$0.00	\$167,741.54
A	8210-FIN-Y04-1500-1411-1	Aportaciones de seguridad social G. Corriente	\$0.00	\$0.00	\$0.00	\$85,450.08	\$0.00	\$85,450.08
A	8210-FIN-Y04-1500-1421-1	Aportaciones a fondos de vivienda G. Corriente	\$0.00	\$0.00	\$0.00	\$45,120.24	\$0.00	\$45,120.24
A	8210-FIN-Y04-1500-2111-1	Materiales, útiles y equipos menores de oficina G. Corriente	\$0.00	\$0.00	\$0.00	\$10,000.00	\$0.00	\$10,000.00
A	8210-FIN-Y04-1500-2121-1	Materiales y útiles de impresión y reproducción G. Corriente	\$0.00	\$0.00	\$0.00	\$30,000.00	\$0.00	\$30,000.00
A	8210-FIN-Y04-1500-2461-2	Material eléctrico y electrónico G. Capital	\$0.00	\$0.00	\$0.00	\$25,000.00	\$0.00	\$25,000.00
A	8210-FIN-Y04-1500-2941-1	Refacciones y accesorios menores de equipo de cómputo y tecnologías de la información G. Corriente	\$0.00	\$0.00	\$0.00	\$25,000.00	\$0.00	\$25,000.00
A	8210-FIN-Y04-1500-3751-1	Viáticos en el país G. Corriente	\$0.00	\$0.00	\$0.00	\$50,000.00	\$0.00	\$50,000.00
A	8210-FIN-Y04-1600-1131-1	Sueldos base al personal permanente G. Corriente	\$0.00	\$0.00	\$0.00	\$251,838.13	\$0.00	\$251,838.13
A	8210-FIN-Y04-1600-1321-1	Primas de vacaciones, dominical y gratificación de fin de año G. Corriente	\$0.00	\$0.00	\$0.00	\$57,585.16	\$0.00	\$57,585.16
A	8210-FIN-Y04-1600-1411-1	Aportaciones de seguridad social G. Corriente	\$0.00	\$0.00	\$0.00	\$5,837.20	\$0.00	\$5,837.20
A	8210-FIN-Y04-1600-1421-1	Aportaciones a fondos de vivienda G. Corriente	\$0.00	\$0.00	\$0.00	\$13,772.64	\$0.00	\$13,772.64
A	8210-FIN-Y04-1600-2111-1	Materiales, útiles y equipos menores de oficina G. Corriente	\$0.00	\$0.00	\$0.00	\$10,000.00	\$0.00	\$10,000.00
A	8210-FIN-Y04-1600-2121-1	Materiales y útiles de impresión y reproducción G. Corriente	\$0.00	\$0.00	\$0.00	\$10,000.00	\$0.00	\$10,000.00
A	8210-FIN-Y04-1600-2461-1	Material eléctrico y electrónico G. Corriente	\$0.00	\$0.00	\$0.00	\$25,000.00	\$0.00	\$25,000.00
A	8210-FIN-Y04-1600-2941-1	Refacciones y accesorios menores de equipo de cómputo y tecnologías de la información G. Corriente	\$0.00	\$0.00	\$0.00	\$25,000.00	\$0.00	\$25,000.00
A	8210-FIN-Y04-1700-1131-1	Sueldos base al personal permanente G. Corriente	\$0.00	\$0.00	\$0.00	\$502,604.77	\$0.00	\$502,604.77
A	8210-FIN-Y04-1700-1321-1	Primas de vacaciones, dominical y gratificación de fin de año G. Corriente	\$0.00	\$0.00	\$0.00	\$90,672.42	\$0.00	\$90,672.42
A	8210-FIN-Y04-1700-1411-1	Aportaciones de seguridad social G. Corriente	\$0.00	\$0.00	\$0.00	\$26,272.60	\$0.00	\$26,272.60
A	8210-FIN-Y04-1700-1421-1	Aportaciones a fondos de vivienda G. Corriente	\$0.00	\$0.00	\$0.00	\$6,061.55	\$0.00	\$6,061.55
A	8210-FIN-Y04-1700-2121-1	Materiales y útiles de impresión y reproducción G. Corriente	\$0.00	\$0.00	\$0.00	\$30,000.00	\$0.00	\$30,000.00
A	8210-FIN-Y04-1800-1131-1	Sueldos base al personal permanente G. Corriente	\$0.00	\$0.00	\$0.00	\$917,886.73	\$0.00	\$917,886.73
A	8210-FIN-Y04-1800-1321-1	Primas de vacaciones, dominical y gratificación de fin de año G. Corriente	\$0.00	\$0.00	\$0.00	\$145,466.57	\$0.00	\$145,466.57
A	8210-FIN-Y04-1800-1411-1	Aportaciones de seguridad social G. Corriente	\$0.00	\$0.00	\$0.00	\$66,288.64	\$0.00	\$66,288.64
A	8210-FIN-Y04-1800-1421-1	Aportaciones a fondos de vivienda G. Corriente	\$0.00	\$0.00	\$0.00	\$19,037.42	\$0.00	\$19,037.42
A	8210-FIN-Y04-1800-2111-1	Materiales, útiles y equipos menores de oficina G. Corriente	\$0.00	\$0.00	\$0.00	\$10,000.00	\$0.00	\$10,000.00
A	8210-FIN-Y04-1800-2121-1	Materiales y útiles de impresión y reproducción G. Corriente	\$0.00	\$0.00	\$0.00	\$10,000.00	\$0.00	\$10,000.00
A	8210-FIN-Y04-1800-3611-1	Difusión por radio, televisión y otros medios de mensajes sobre programas y actividades gubernamentales G. Corriente	\$0.00	\$0.00	\$0.00	\$750,000.00	\$0.00	\$750,000.00
A	8210-FIN-Y04-1800-3711-1	Pasajes aéreos G. Corriente	\$0.00	\$0.00	\$0.00	\$25,000.00	\$0.00	\$25,000.00
A	8210-FIN-Y04-1800-3721-1	Pasajes terrestres G. Corriente	\$0.00	\$0.00	\$0.00	\$20,000.00	\$0.00	\$20,000.00
A	8210-FIN-Y04-1800-3751-1	Viáticos en el país G. Corriente	\$0.00	\$0.00	\$0.00	\$50,000.00	\$0.00	\$50,000.00
A	8210-FIN-Y04-2000-1131-1	Sueldos base al personal permanente G. Corriente	\$0.00	\$0.00	\$0.00	\$411,991.45	\$0.00	\$411,991.45
A	8210-FIN-Y04-2000-1321-1	Primas de vacaciones, dominical y gratificación de fin de año G. Corriente	\$0.00	\$0.00	\$0.00	\$78,716.49	\$0.00	\$78,716.49



Usu: javier

Rep: rptBalanzaComprobacion

INSTITUTO ELECTORAL DE COAHUILA

COAHUILA DE ZARAGOZA

Balanza de Comprobación del 01/ene./2016 al 31/dic./2016

Cuentas de Mayor con saldo y/o movimientos. (De la cuenta: 1000 a la 9000)

Fecha y 19/ene./2017

06:59 p. m.

Nat.	Cuenta	Nombre de la cuenta	DEUDOR	ACREEDOR	DEUDOR	ACREEDOR	DEUDOR	ACREEDOR
A	8210-FIN-Y04-2000-1411-1	Aportaciones de seguridad social G. Corriente	\$0.00	\$0.00	\$0.00	\$4,917.28	\$0.00	\$4,917.28
A	8210-FIN-Y04-2000-1421-1	Aportaciones a fondos de vivienda G. Corriente	\$0.00	\$0.00	\$0.00	\$16,907.51	\$0.00	\$16,907.51
A	8210-FIN-Y04-2000-2111-1	Materiales, útiles y equipos menores de oficina G. Corriente	\$0.00	\$0.00	\$0.00	\$10,000.00	\$0.00	\$10,000.00
A	8210-FIN-Y04-2000-3711-1	Pasajes aéreos G. Corriente	\$0.00	\$0.00	\$0.00	\$25,000.00	\$0.00	\$25,000.00
A	8210-FIN-Y04-2000-3721-1	Pasajes terrestres G. Corriente	\$0.00	\$0.00	\$0.00	\$20,000.00	\$0.00	\$20,000.00
A	8210-FIN-Y04-2000-3751-1	Viáticos en el país G. Corriente	\$0.00	\$0.00	\$0.00	\$50,000.00	\$0.00	\$50,000.00
A	8210-FIN-Y04-3000-1131-1	Sueldos base al personal permanente G. Corriente	\$0.00	\$0.00	\$0.00	\$502,604.77	\$0.00	\$502,604.77
A	8210-FIN-Y04-3000-1321-1	Primas de vacaciones, dominical y gratificación de fin de año G. Corriente	\$0.00	\$0.00	\$0.00	\$90,672.42	\$0.00	\$90,672.42
A	8210-FIN-Y04-3000-1411-1	Aportaciones de seguridad social G. Corriente	\$0.00	\$0.00	\$0.00	\$24,839.80	\$0.00	\$24,839.80
A	8210-FIN-Y04-3000-1421-1	Aportaciones a fondos de vivienda G. Corriente	\$0.00	\$0.00	\$0.00	\$16,846.67	\$0.00	\$16,846.67
A	8210-FIN-Y04-3000-2121-1	Materiales y útiles de impresión y reproducción G. Corriente	\$0.00	\$0.00	\$0.00	\$30,000.00	\$0.00	\$30,000.00
A	8210-FIN-Y04-3000-1131-1	Sueldos base al personal permanente G. Corriente	\$0.00	\$0.00	\$0.00	\$1,275,803.89	\$0.00	\$1,275,803.89
A	8210-FIN-Y04-4000-1321-1	Primas de vacaciones, dominical y gratificación de fin de año G. Corriente	\$0.00	\$0.00	\$0.00	\$192,691.75	\$0.00	\$192,691.75
A	8210-FIN-Y04-4000-1411-1	Aportaciones de seguridad social G. Corriente	\$0.00	\$0.00	\$0.00	\$74,825.68	\$0.00	\$74,825.68
A	8210-FIN-Y04-4000-1421-1	Aportaciones a fondos de vivienda G. Corriente	\$0.00	\$0.00	\$0.00	\$40,531.31	\$0.00	\$40,531.31
A	8210-FIN-Y04-4000-2111-1	Materiales, útiles y equipos menores de oficina G. Corriente	\$0.00	\$0.00	\$0.00	\$10,000.00	\$0.00	\$10,000.00
A	8210-FIN-Y04-4000-2121-1	Materiales y útiles de impresión y reproducción G. Corriente	\$0.00	\$0.00	\$0.00	\$30,000.00	\$0.00	\$30,000.00
A	8210-FIN-Y04-4000-3711-1	Pasajes aéreos G. Corriente	\$0.00	\$0.00	\$0.00	\$25,000.00	\$0.00	\$25,000.00
A	8210-FIN-Y04-4000-3721-1	Pasajes terrestres G. Corriente	\$0.00	\$0.00	\$0.00	\$20,000.00	\$0.00	\$20,000.00
A	8210-FIN-Y04-4000-3751-1	Viáticos en el país G. Corriente	\$0.00	\$0.00	\$0.00	\$50,000.00	\$0.00	\$50,000.00
A	8210-FIN-Y04-5000-1131-1	Sueldos base al personal permanente G. Corriente	\$0.00	\$0.00	\$0.00	\$1,447,361.90	\$0.00	\$1,447,361.90
A	8210-FIN-Y04-5000-1321-1	Primas de vacaciones, dominical y gratificación de fin de año G. Corriente	\$0.00	\$0.00	\$0.00	\$239,684.38	\$0.00	\$239,684.38
A	8210-FIN-Y04-5000-1411-1	Aportaciones de seguridad social G. Corriente	\$0.00	\$0.00	\$0.00	\$66,570.19	\$0.00	\$66,570.19
A	8210-FIN-Y04-5000-1421-1	Aportaciones a fondos de vivienda G. Corriente	\$0.00	\$0.00	\$0.00	\$33,994.06	\$0.00	\$33,994.06
A	8210-FIN-Y04-5000-2111-1	Materiales, útiles y equipos menores de oficina G. Corriente	\$0.00	\$0.00	\$0.00	\$10,000.00	\$0.00	\$10,000.00
A	8210-FIN-Y04-5000-2121-1	Materiales y útiles de impresión y reproducción G. Corriente	\$0.00	\$0.00	\$0.00	\$30,000.00	\$0.00	\$30,000.00
A	8210-FIN-Y04-5000-3711-1	Pasajes aéreos G. Corriente	\$0.00	\$0.00	\$0.00	\$25,000.00	\$0.00	\$25,000.00
A	8210-FIN-Y04-5000-3721-1	Pasajes terrestres G. Corriente	\$0.00	\$0.00	\$0.00	\$20,000.00	\$0.00	\$20,000.00
A	8210-FIN-Y04-5000-3751-1	Viáticos en el país G. Corriente	\$0.00	\$0.00	\$0.00	\$100,000.00	\$0.00	\$100,000.00
A	8210-FIN-Y04-5100-1131-1	Sueldos base al personal permanente G. Corriente	\$0.00	\$0.00	\$0.00	\$850,505.89	\$0.00	\$850,505.89
A	8210-FIN-Y04-5100-1321-1	Primas de vacaciones, dominical y gratificación de fin de año G. Corriente	\$0.00	\$0.00	\$0.00	\$136,576.04	\$0.00	\$136,576.04
A	8210-FIN-Y04-5100-1411-1	Aportaciones de seguridad social G. Corriente	\$0.00	\$0.00	\$0.00	\$35,320.12	\$0.00	\$35,320.12
A	8210-FIN-Y04-5100-1421-1	Aportaciones a fondos de vivienda G. Corriente	\$0.00	\$0.00	\$0.00	\$27,770.15	\$0.00	\$27,770.15
A	8210-FIN-Y04-7000-1131-1	Sueldos base al personal permanente G. Corriente	\$0.00	\$0.00	\$0.00	\$4,815,224.77	\$0.00	\$4,815,224.77
A	8210-FIN-Y04-7000-1321-1	Primas de vacaciones, dominical y gratificación de fin de año G. Corriente	\$0.00	\$0.00	\$0.00	\$659,698.67	\$0.00	\$659,698.67
A	8210-FIN-Y04-7000-1411-1	Aportaciones de seguridad social G. Corriente	\$0.00	\$0.00	\$0.00	\$377,689.00	\$0.00	\$377,689.00
A	8210-FIN-Y04-7000-1421-1	Aportaciones a fondos de vivienda G. Corriente	\$0.00	\$0.00	\$0.00	\$153,408.59	\$0.00	\$153,408.59
A	8210-FIN-Y04-7000-1521-1	Indemnizaciones G. Corriente	\$0.00	\$0.00	\$0.00	\$442,564.28	\$0.00	\$442,564.28
A	8210-FIN-Y04-7000-1541-1	Prestaciones contractuales G. Corriente	\$0.00	\$0.00	\$0.00	\$329,000.00	\$0.00	\$329,000.00
A	8210-FIN-Y04-7000-2111-1	Materiales, útiles y equipos menores de oficina G. Corriente	\$0.00	\$0.00	\$0.00	\$250,000.00	\$0.00	\$250,000.00
A	8210-FIN-Y04-7000-2121-1	Materiales y útiles de impresión y reproducción G. Corriente	\$0.00	\$0.00	\$0.00	\$30,000.00	\$0.00	\$30,000.00
A	8210-FIN-Y04-7000-2161-1	Material de limpieza G. Corriente	\$0.00	\$0.00	\$0.00	\$250,000.00	\$0.00	\$250,000.00
A	8210-FIN-Y04-7000-2211-1	Productos alimenticios para personas G. Corriente	\$0.00	\$0.00	\$0.00	\$500,000.00	\$0.00	\$500,000.00



Usu: javier

Rep: rptBalanzaComprobacion

INSTITUTO ELECTORAL DE COAHUILA COAHUILA DE ZARAGOZA

Balanza de Comprobación del 01/ene./2016 al 31/dic./2016

Cuentas de Mayor con saldo y/o movimientos. (De la cuenta: 1000 a la 9000)

Fecha y 19/ene./2017

06:59 p. m.

Nat.	Cuenta	Nombre de la cuenta	DEUDOR	ACREEDOR	DEUDOR	ACREEDDR	DEUDOR	ACREEDOR
A	8210-FIN-Y04-7000-2231-1	Utensilios para el servicio de alimentación G. Corriente	\$0.00	\$0.00	\$0.00	\$85,000.00	\$0.00	\$85,000.00
A	8210-FIN-Y04-7000-2461-1	Material eléctrico y electrónico G. Corriente	\$0.00	\$0.00	\$0.00	\$150,000.00	\$0.00	\$150,000.00
A	8210-FIN-Y04-7000-2481-1	Materiales complementarios G. Corriente	\$0.00	\$0.00	\$0.00	\$400,000.00	\$0.00	\$400,000.00
A	8210-FIN-Y04-7000-2531-1	Medicinas y productos farmacéuticos G. Corriente	\$0.00	\$0.00	\$0.00	\$10,000.00	\$0.00	\$10,000.00
A	8210-FIN-Y04-7000-2611-1	Combustibles, lubricantes y aditivos G. Corriente	\$0.00	\$0.00	\$0.00	\$890,000.00	\$0.00	\$890,000.00
A	8210-FIN-Y04-7000-2911-1	Herramientas menores G. Corriente	\$0.00	\$0.00	\$0.00	\$200,000.00	\$0.00	\$200,000.00
A	8210-FIN-Y04-7000-2921-1	Refacciones y accesorios menores de edificios G. Corriente	\$0.00	\$0.00	\$0.00	\$150,000.00	\$0.00	\$150,000.00
A	8210-FIN-Y04-7000-2941-1	Refacciones y accesorios menores de equipo de cómputo y tecnologías de la información G. Corriente	\$0.00	\$0.00	\$0.00	\$200,000.00	\$0.00	\$200,000.00
A	8210-FIN-Y04-7000-3111-1	Energía eléctrica G. Corriente	\$0.00	\$0.00	\$0.00	\$400,000.00	\$0.00	\$400,000.00
A	8210-FIN-Y04-7000-3141-1	Telefonía tradicional G. Corriente	\$0.00	\$0.00	\$0.00	\$350,000.00	\$0.00	\$350,000.00
A	8210-FIN-Y04-7000-3181-1	Servicios postales y telegráficos G. Corriente	\$0.00	\$0.00	\$0.00	\$200,000.00	\$0.00	\$200,000.00
A	8210-FIN-Y04-7000-3221-1	Arrendamiento de edificios G. Corriente	\$0.00	\$0.00	\$0.00	\$2,300,000.00	\$0.00	\$2,300,000.00
A	8210-FIN-Y04-7000-3261-1	Arrendamiento de maquinaria, otros equipos y herramientas G. Corriente	\$0.00	\$0.00	\$0.00	\$275,000.00	\$0.00	\$275,000.00
A	8210-FIN-Y04-7000-3271-1	Arrendamiento de activos intangibles G. Corriente	\$0.00	\$0.00	\$0.00	\$200,000.00	\$0.00	\$200,000.00
A	8210-FIN-Y04-7000-3311-1	Servicios legales, de contabilidad, auditoría y relacionados G. Corriente	\$0.00	\$0.00	\$0.00	\$2,283,327.30	\$0.00	\$2,283,327.30
A	8210-FIN-Y04-7000-3331-1	Servicios de consultoría administrativa, procesos, técnica y en tecnologías de la información G. Corriente	\$0.00	\$0.00	\$0.00	\$100,000.00	\$0.00	\$100,000.00
A	8210-FIN-Y04-7000-3341-1	Servicios de capacitación G. Corriente	\$0.00	\$0.00	\$0.00	\$975,000.00	\$0.00	\$975,000.00
A	8210-FIN-Y04-7000-3351-1	Servicios de investigación científica y desarrollo G. Corriente	\$0.00	\$0.00	\$0.00	\$300,000.00	\$0.00	\$300,000.00
A	8210-FIN-Y04-7000-3361-1	Servicios de apoyo administrativo, fotocopiado e impresión G. Corriente	\$0.00	\$0.00	\$0.00	\$450,000.00	\$0.00	\$450,000.00
A	8210-FIN-Y04-7000-3381-1	Servicios de vigilancia G. Corriente	\$0.00	\$0.00	\$0.00	\$550,000.00	\$0.00	\$550,000.00
A	8210-FIN-Y04-7000-3411-1	Servicios financieros y bancarios G. Corriente	\$0.00	\$0.00	\$0.00	\$85,000.00	\$0.00	\$85,000.00
A	8210-FIN-Y04-7000-3451-1	Seguro de bienes patrimoniales G. Corriente	\$0.00	\$0.00	\$0.00	\$250,000.00	\$0.00	\$250,000.00
A	8210-FIN-Y04-7000-3511-1	Conservación y mantenimiento menor de inmuebles G. Corriente	\$0.00	\$0.00	\$0.00	\$3,700,000.00	\$0.00	\$3,700,000.00
A	8210-FIN-Y04-7000-3521-1	Instalación, reparación y mantenimiento de mobiliario y equipo de administración, educacional y recreativo G. Corriente	\$0.00	\$0.00	\$0.00	\$230,000.00	\$0.00	\$230,000.00
A	8210-FIN-Y04-7000-3531-1	Instalación, reparación y mantenimiento de equipo de cómputo y tecnologías de la información G. Corriente	\$0.00	\$0.00	\$0.00	\$100,000.00	\$0.00	\$100,000.00
A	8210-FIN-Y04-7000-3551-1	Reparación y mantenimiento de equipo de transporte G. Corriente	\$0.00	\$0.00	\$0.00	\$320,000.00	\$0.00	\$320,000.00
A	8210-FIN-Y04-7000-3581-1	Servicios de limpieza y manejo de desechos G. Corriente	\$0.00	\$0.00	\$0.00	\$340,000.00	\$0.00	\$340,000.00
A	8210-FIN-Y04-7000-3711-1	Pasajes aéreos G. Corriente	\$0.00	\$0.00	\$0.00	\$175,000.00	\$0.00	\$175,000.00
A	8210-FIN-Y04-7000-3721-1	Pasajes terrestres G. Corriente	\$0.00	\$0.00	\$0.00	\$40,000.00	\$0.00	\$40,000.00
A	8210-FIN-Y04-7000-3751-1	Viáticos en el país G. Corriente	\$0.00	\$0.00	\$0.00	\$325,000.00	\$0.00	\$325,000.00
A	8210-FIN-Y04-7000-3811-1	Gastos de ceremonial G. Corriente	\$0.00	\$0.00	\$0.00	\$100,000.00	\$0.00	\$100,000.00
A	8210-FIN-Y04-7000-3831-1	Congresos y convenciones G. Corriente	\$0.00	\$0.00	\$0.00	\$200,000.00	\$0.00	\$200,000.00
A	8210-FIN-Y04-7000-3921-1	Impuestos y derechos G. Corriente	\$0.00	\$0.00	\$0.00	\$150,000.00	\$0.00	\$150,000.00
A	8210-FIN-Y04-7000-5111-2	Muebles de oficina y estantería G. Capital	\$0.00	\$0.00	\$0.00	\$250,000.00	\$0.00	\$250,000.00
A	8210-FIN-Y04-7000-5151-2	Equipo de cómputo y de tecnología de la información G. Capital	\$0.00	\$0.00	\$0.00	\$500,000.00	\$0.00	\$500,000.00
A	8210-FIN-Y04-7000-5191-2	Otros mobiliarios y equipos de administración G. Capital	\$0.00	\$0.00	\$0.00	\$350,000.00	\$0.00	\$350,000.00
A	8210-FIN-Y04-7000-5411-2	Vehículos y equipo terrestre G. Capital	\$0.00	\$0.00	\$0.00	\$1,350,000.00	\$0.00	\$1,350,000.00
A	8210-FIN-Y04-7000-5651-2	Equipo de comunicación y telecomunicación G. Capital	\$0.00	\$0.00	\$0.00	\$100,000.00	\$0.00	\$100,000.00
A	8210-FIN-Y05-1400-1131-1	Sueldos base al personal permanente G. Corriente	\$0.00	\$0.00	\$0.00	\$822,615.73	\$0.00	\$822,615.73
A	8210-FIN-Y05-1400-1321-1	Primas de vacaciones, dominical y gratificación de fin de año G. Corriente	\$0.00	\$0.00	\$0.00	\$132,896.09	\$0.00	\$132,896.09
A	8210-FIN-Y05-1400-1411-1	Aportaciones de seguridad social G. Corriente	\$0.00	\$0.00	\$0.00	\$59,923.48	\$0.00	\$59,923.48



Usu: javier

Rep: rptBalanzaComprobacion

INSTITUTO ELECTORAL DE COAHUILA COAHUILA DE ZARAGOZA

Balanza de Comprobación del 01/ene./2016 al 31/dic./2016

Cuentas de Mayor con saldo y/o movimientos. (De la cuenta: 1000 a la 9000)

Fecha y 19/ene./2017

06:59 p. m.

Nat.	Cuenta	Nombre de la cuenta	DEUDOR	ACREEDOR	DEUDOR	ACREEDOR	DEUDOR	ACREEDOR
A	8210-FIN-Y05-1400-1421-1	Aportaciones a fondos de vivienda G. Corriente	\$0.00	\$0.00	\$0.00	\$16,337.51	\$0.00	\$16,337.51
A	8210-FIN-Y05-1400-2121-1	Materiales y útiles de impresión y reproducción G. Corriente	\$0.00	\$0.00	\$0.00	\$30,000.00	\$0.00	\$30,000.00
A	8210-FIN-Y05-1400-3751-1	Viáticos en el país G. Corriente	\$0.00	\$0.00	\$0.00	\$50,000.00	\$0.00	\$50,000.00
A	8210-FIN-Y06-1300-1131-1	Sueldos base al personal permanente G. Corriente	\$0.00	\$0.00	\$0.00	\$1,916,913.02	\$0.00	\$1,916,913.02
A	8210-FIN-Y06-1300-1321-1	Primas de vacaciones, dominical y gratificación de fin de año G. Corriente	\$0.00	\$0.00	\$0.00	\$301,639.04	\$0.00	\$301,639.04
A	8210-FIN-Y06-1300-1411-1	Aportaciones de seguridad social G. Corriente	\$0.00	\$0.00	\$0.00	\$94,361.83	\$0.00	\$94,361.83
A	8210-FIN-Y06-1300-1421-1	Aportaciones a fondos de vivienda G. Corriente	\$0.00	\$0.00	\$0.00	\$41,357.50	\$0.00	\$41,357.50
A	8210-FIN-Y06-1300-2111-1	Materiales, útiles y equipos menores de oficina G. Corriente	\$0.00	\$0.00	\$0.00	\$10,000.00	\$0.00	\$10,000.00
A	8210-FIN-Y06-1300-2121-1	Materiales y útiles de impresión y reproducción G. Corriente	\$0.00	\$0.00	\$0.00	\$30,000.00	\$0.00	\$30,000.00
A	8210-FIN-Y06-1300-3341-1	Servicios de capacitación G. Corriente	\$0.00	\$0.00	\$0.00	\$25,000.00	\$0.00	\$25,000.00
A	8210-FIN-Y06-1300-3711-1	Pasajes aéreos G. Corriente	\$0.00	\$0.00	\$0.00	\$25,000.00	\$0.00	\$25,000.00
A	8210-FIN-Y06-1300-3721-1	Pasajes terrestres G. Corriente	\$0.00	\$0.00	\$0.00	\$20,000.00	\$0.00	\$20,000.00
A	8210-FIN-Y06-1300-3751-1	Viáticos en el país G. Corriente	\$0.00	\$0.00	\$0.00	\$50,000.00	\$0.00	\$50,000.00
D	8220	PRESUPUESTO DE EGRESOS POR EJERCER	\$0.00	\$0.00	\$230,920,474.92	\$229,228,095.35	\$1,692,379.57	\$0.00
D	8220-FIN-Y01-1000-2211-1	Productos alimenticios para personas G. Corriente	\$0.00	\$0.00	\$18,433.09	\$18,433.09	\$0.00	\$0.00
D	8220-FIN-Y01-1000-3751-1	Viáticos en el país G. Corriente	\$0.00	\$0.00	\$100,380.36	\$100,380.36	\$0.00	\$0.00
D	8220-FIN-Y01-1100-2211-1	Productos alimenticios para personas G. Corriente	\$0.00	\$0.00	\$10,833.81	\$10,833.81	\$0.00	\$0.00
D	8220-FIN-Y01-1100-3751-1	Viáticos en el país G. Corriente	\$0.00	\$0.00	\$5,776.05	\$5,776.05	\$0.00	\$0.00
D	8220-FIN-Y01-1100-3831-1	Congresos y convenciones G. Corriente	\$0.00	\$0.00	\$166,003.50	\$166,003.50	\$0.00	\$0.00
D	8220-FIN-Y01-1200-2211-1	Productos alimenticios para personas G. Corriente	\$0.00	\$0.00	\$3,965.01	\$3,965.01	\$0.00	\$0.00
D	8220-FIN-Y01-1200-3311-1	Servicios legales, de contabilidad, auditoría y relacionados G. Corriente	\$0.00	\$0.00	\$1,746,508.40	\$1,746,508.40	\$0.00	\$0.00
D	8220-FIN-Y01-1200-3451-1	Seguro de bienes patrimoniales G. Corriente	\$0.00	\$0.00	\$13,920.00	\$13,920.00	\$0.00	\$0.00
D	8220-FIN-Y01-1200-3611-1	Difusión por radio, televisión y otros medios de mensajes sobre programas y actividades gubernamentales G. Corriente	\$0.00	\$0.00	\$121,831.74	\$121,831.74	\$0.00	\$0.00
D	8220-FIN-Y01-1200-3711-1	Pasajes aéreos G. Corriente	\$0.00	\$0.00	\$5,359.00	\$5,359.00	\$0.00	\$0.00
D	8220-FIN-Y01-1200-3721-1	Pasajes terrestres G. Corriente	\$0.00	\$0.00	\$22,472.25	\$22,472.25	\$0.00	\$0.00
D	8220-FIN-Y01-1200-3751-1	Viáticos en el país G. Corriente	\$0.00	\$0.00	\$16,562.86	\$16,562.86	\$0.00	\$0.00
D	8220-FIN-Y01-1500-3751-1	Viáticos en el país G. Corriente	\$0.00	\$0.00	\$9,391.61	\$9,391.61	\$0.00	\$0.00
D	8220-FIN-Y01-1800-3751-1	Viáticos en el país G. Corriente	\$0.00	\$0.00	\$4,192.61	\$4,192.61	\$0.00	\$0.00
D	8220-FIN-Y01-2000-2151-1	Material impreso e información digital G. Corriente	\$0.00	\$0.00	\$88,740.00	\$88,740.00	\$0.00	\$0.00
D	8220-FIN-Y01-2000-3361-1	Servicios de apoyo administrativo, fotocopiado e impresión G. Corriente	\$0.00	\$0.00	\$88,740.00	\$88,740.00	\$0.00	\$0.00
D	8220-FIN-Y01-2000-3751-1	Viáticos en el país G. Corriente	\$0.00	\$0.00	\$15,386.27	\$14,232.59	\$1,153.68	\$0.00
D	8220-FIN-Y01-4000-3751-1	Viáticos en el país G. Corriente	\$0.00	\$0.00	\$9,514.78	\$9,514.76	\$0.00	\$0.00
D	8220-FIN-Y01-5000-1221-1	Sueldos base al personal eventual G. Corriente	\$0.00	\$0.00	\$1,393,583.15	\$1,380,506.56	\$13,076.59	\$0.00
D	8220-FIN-Y01-5000-2111-1	Materiales, útiles y equipos menores de oficina G. Corriente	\$0.00	\$0.00	\$784,956.32	\$784,956.32	\$0.00	\$0.00
D	8220-FIN-Y01-5000-2121-1	Materiales y útiles de impresión y reproducción G. Corriente	\$0.00	\$0.00	\$93,637.52	\$93,637.52	\$0.00	\$0.00
D	8220-FIN-Y01-5000-2151-1	Material impreso e información digital G. Corriente	\$0.00	\$0.00	\$158,699.60	\$158,699.60	\$0.00	\$0.00
D	8220-FIN-Y01-5000-2171-1	Materiales y útiles de enseñanza G. Corriente	\$0.00	\$0.00	\$1,300,000.00	\$1,300,000.00	\$0.00	\$0.00
D	8220-FIN-Y01-5000-2211-1	Productos alimenticios para personas G. Corriente	\$0.00	\$0.00	\$6,032.00	\$6,032.00	\$0.00	\$0.00
D	8220-FIN-Y01-5000-2941-1	Refacciones y accesorios menores de equipo de cómputo y tecnologías de la información G. Corriente	\$0.00	\$0.00	\$124,200.09	\$124,200.09	\$0.00	\$0.00
D	8220-FIN-Y01-5000-3151-1	Telefonía celular G. Corriente	\$0.00	\$0.00	\$86,000.00	\$86,000.00	\$0.00	\$0.00
D	8220-FIN-Y01-5000-3171-1	Servicios de acceso de Internet, redes y procesamiento de información G. Corriente	\$0.00	\$0.00	\$32,400.00	\$32,400.00	\$0.00	\$0.00
D	8220-FIN-Y01-5000-3221-1	Arrendamiento de edificios G. Corriente	\$0.00	\$0.00	\$500,000.00	\$500,000.00	\$0.00	\$0.00



Usu: javier

Rep: rptBalanzaComprobacion

INSTITUTO ELECTORAL DE COAHUILA

COAHUILA DE ZARAGOZA

Balanza de Comprobación del 01/ene./2016 al 31/dic./2016

Cuentas de Mayor con saldo y/o movimientos. (De la cuenta: 1000 a la 9000)

Fecha y 19/ene./2017

06:59 p. m.

Nat.	Cuenta	Nombre de la cuenta	DEUDOR	ACREEDOR	DEUDOR	ACREEDOR	DEUDOR	ACREEDOR
D	8220-FIN-Y01-5000-3361-1	Servicios de apoyo administrativo, fotocopiado e impresión G. Corriente	\$0.00	\$0.00	\$62,229.80	\$62,229.80	\$0.00	\$0.00
D	8220-FIN-Y01-5000-3511-1	Conservación y mantenimiento menor de inmuebles G. Corriente	\$0.00	\$0.00	\$17,632.00	\$17,632.00	\$0.00	\$0.00
D	8220-FIN-Y01-5000-3721-1	Pasajes terrestres G. Corriente	\$0.00	\$0.00	\$4,825.60	\$4,825.60	\$0.00	\$0.00
D	8220-FIN-Y01-5000-3751-1	Viáticos en el país G. Corriente	\$0.00	\$0.00	\$270,911.37	\$270,911.37	\$0.00	\$0.00
D	8220-FIN-Y01-5000-5111-2	Muebles de oficina y estantería G. Capital	\$0.00	\$0.00	\$1,469,602.05	\$1,469,602.05	\$0.00	\$0.00
D	8220-FIN-Y01-5000-5151-2	Equipo de cómputo y de tecnología de la información G. Capital	\$0.00	\$0.00	\$907,340.40	\$907,340.40	\$0.00	\$0.00
D	8220-FIN-Y01-5000-5191-2	Otros mobiliarios y equipos de administración G. Capital	\$0.00	\$0.00	\$124,200.09	\$124,200.09	\$0.00	\$0.00
D	8220-FIN-Y01-5000-5411-2	Vehículos y equipo terrestre G. Capital	\$0.00	\$0.00	\$2,461,000.00	\$2,461,000.00	\$0.00	\$0.00
D	8220-FIN-Y01-5100-3751-1	Viáticos en el país G. Corriente	\$0.00	\$0.00	\$5,000.00	\$5,000.00	\$0.00	\$0.00
D	8220-FIN-Y01-6000-3751-1	Viáticos en el país G. Corriente	\$0.00	\$0.00	\$25,000.00	\$25,000.00	\$0.00	\$0.00
D	8220-FIN-Y01-7000-2211-1	Productos alimenticios para personas G. Corriente	\$0.00	\$0.00	\$3,282.70	\$3,235.00	\$47.70	\$0.00
D	8220-FIN-Y01-7000-3581-1	Servicios de limpieza y manejo de desechos G. Corriente	\$0.00	\$0.00	\$100.00	\$100.00	\$0.00	\$0.00
D	8220-FIN-Y01-7000-3611-1	Difusión por radio, televisión y otros medios de mensajes sobre programas y actividades gubernamentales G. Corriente	\$0.00	\$0.00	\$6,650.28	\$6,650.28	\$0.00	\$0.00
D	8220-FIN-Y01-7000-3751-1	Viáticos en el país G. Corriente	\$0.00	\$0.00	\$139,851.17	\$138,930.53	\$920.64	\$0.00
D	8220-FIN-Y01-7000-5151-2	Equipo de cómputo y de tecnología de la información G. Capital	\$0.00	\$0.00	\$3,917.99	\$3,917.99	\$0.00	\$0.00
D	8220-FIN-Y01-8000-1221-1	Sueldos base al personal eventual G. Corriente	\$0.00	\$0.00	\$480,831.24	\$480,831.24	\$0.00	\$0.00
D	8220-FIN-Y01-8000-2111-1	Materiales, útiles y equipos menores de oficina G. Corriente	\$0.00	\$0.00	\$10,000.00	\$10,000.00	\$0.00	\$0.00
D	8220-FIN-Y01-8000-2161-1	Material de limpieza G. Corriente	\$0.00	\$0.00	\$16,500.00	\$16,418.90	\$81.10	\$0.00
D	8220-FIN-Y01-8000-2211-1	Productos alimenticios para personas G. Corriente	\$0.00	\$0.00	\$11,893.15	\$11,893.15	\$0.00	\$0.00
D	8220-FIN-Y01-8000-2231-1	Utensilios para el servicio de alimentación G. Corriente	\$0.00	\$0.00	\$4,500.00	\$4,500.00	\$0.00	\$0.00
D	8220-FIN-Y01-8000-2461-1	Material eléctrico y electrónico G. Corriente	\$0.00	\$0.00	\$1,380.00	\$1,380.00	\$0.00	\$0.00
D	8220-FIN-Y01-8000-2811-1	Combustibles, lubricantes y aditivos G. Corriente	\$0.00	\$0.00	\$9,010.00	\$9,010.00	\$0.00	\$0.00
D	8220-FIN-Y01-8000-2921-1	Refacciones y accesorios menores de edificios G. Corriente	\$0.00	\$0.00	\$5,000.00	\$5,000.00	\$0.00	\$0.00
D	8220-FIN-Y01-8000-3111-1	Energía eléctrica G. Corriente	\$0.00	\$0.00	\$500.00	\$500.00	\$0.00	\$0.00
D	8220-FIN-Y01-8000-3131-1	Agua G. Corriente	\$0.00	\$0.00	\$500.00	\$500.00	\$0.00	\$0.00
D	8220-FIN-Y01-8000-3221-1	Arrendamiento de edificios G. Corriente	\$0.00	\$0.00	\$174,745.54	\$174,745.54	\$0.00	\$0.00
D	8220-FIN-Y01-8000-3511-1	Conservación y mantenimiento menor de inmuebles G. Corriente	\$0.00	\$0.00	\$137,622.40	\$137,622.40	\$0.00	\$0.00
D	8220-FIN-Y01-8100-1221-1	Sueldos base al personal eventual G. Corriente	\$0.00	\$0.00	\$899,675.32	\$899,675.32	\$0.00	\$0.00
D	8220-FIN-Y01-8100-2111-1	Materiales, útiles y equipos menores de oficina G. Corriente	\$0.00	\$0.00	\$8,215.50	\$8,213.74	\$1.76	\$0.00
D	8220-FIN-Y01-8100-2161-1	Material de limpieza G. Corriente	\$0.00	\$0.00	\$28,278.15	\$28,269.25	\$8.90	\$0.00
D	8220-FIN-Y01-8100-2211-1	Productos alimenticios para personas G. Corriente	\$0.00	\$0.00	\$16,613.86	\$16,555.81	\$58.05	\$0.00
D	8220-FIN-Y01-8100-2231-1	Utensilios para el servicio de alimentación G. Corriente	\$0.00	\$0.00	\$8,187.71	\$8,187.71	\$0.00	\$0.00
D	8220-FIN-Y01-8100-2611-1	Combustibles, lubricantes y aditivos G. Corriente	\$0.00	\$0.00	\$13,000.00	\$13,000.00	\$0.00	\$0.00
D	8220-FIN-Y01-8100-2921-1	Refacciones y accesorios menores de edificios G. Corriente	\$0.00	\$0.00	\$8,500.00	\$8,500.00	\$0.00	\$0.00
D	8220-FIN-Y01-8100-3111-1	Energía eléctrica G. Corriente	\$0.00	\$0.00	\$500.00	\$396.00	\$104.00	\$0.00
D	8220-FIN-Y01-8100-3131-1	Agua G. Corriente	\$0.00	\$0.00	\$795.00	\$697.88	\$97.12	\$0.00
D	8220-FIN-Y01-8100-3221-1	Arrendamiento de edificios G. Corriente	\$0.00	\$0.00	\$275,996.66	\$275,996.66	\$0.00	\$0.00
D	8220-FIN-Y01-8100-3511-1	Conservación y mantenimiento menor de inmuebles G. Corriente	\$0.00	\$0.00	\$284,977.20	\$284,977.20	\$0.00	\$0.00
D	8220-FIN-Y02-6000-1131-1	Sueldos base al personal permanente G. Corriente	\$0.00	\$0.00	\$1,367,223.11	\$1,367,223.11	\$0.00	\$0.00
D	8220-FIN-Y02-6000-1321-1	Primas de vacaciones, dominical y gratificación de fin de año G. Corriente	\$0.00	\$0.00	\$187,069.29	\$187,069.29	\$0.00	\$0.00
D	8220-FIN-Y02-6000-1341-1	Compensaciones G. Corriente	\$0.00	\$0.00	\$761,833.32	\$761,833.32	\$0.00	\$0.00
D	8220-FIN-Y02-6000-1411-1	Aportaciones de seguridad social G. Corriente	\$0.00	\$0.00	\$98,198.02	\$98,198.02	\$0.00	\$0.00
D	8220-FIN-Y02-6000-1421-1	Aportaciones a fondos de vivienda G. Corriente	\$0.00	\$0.00	\$48,816.84	\$48,798.84	\$18.00	\$0.00
D	8220-FIN-Y02-6000-1431-1	Aportaciones al sistema para el retiro G. Corriente	\$0.00	\$0.00	\$36,325.01	\$36,325.01	\$0.00	\$0.00
D	8220-FIN-Y02-6000-2111-1	Materiales, útiles y equipos menores de oficina G. Corriente	\$0.00	\$0.00	\$10,000.00	\$10,000.00	\$0.00	\$0.00



**INSTITUTO ELECTORAL DE COAHUILA
COAHUILA DE ZARAGOZA**

Balanza de Comprobación del 01/ene./2016 al 31/dic./2016

Fecha y 19/ene./2017

06:59 p. m.

Usr: javier

Nat.	Cuenta	Nombre de la cuenta	DEUDOR	ACREEDOR	DEUDOR	ACREEDDR	DEUDOR	ACREEDOR
D	8220-FIN-Y02-6000-2121-1	Materiales y útiles de impresión y reproducción G. Corriente	\$0.00	\$0.00	\$30,000.00	\$30,000.00	\$0.00	\$0.00
D	8220-FIN-Y02-6000-2211-1	Productos alimenticios para personas G. Corriente	\$0.00	\$0.00	\$1,425.00	\$1,425.00	\$0.00	\$0.00
D	8220-FIN-Y02-6000-3751-1	Viáticos en el país G. Corriente	\$0.00	\$0.00	\$50,000.00	\$50,000.00	\$0.00	\$0.00
D	8220-FIN-Y02-9010-4471-1	Ayudas sociales a entidades de interés público G. Corriente	\$0.00	\$0.00	\$22,136,251.95	\$22,136,251.76	\$0.19	\$0.00
D	8220-FIN-Y02-9020-4471-1	Ayudas sociales a entidades de interés público G. Corriente	\$0.00	\$0.00	\$31,629,500.04	\$31,629,500.04	\$0.00	\$0.00
D	8220-FIN-Y02-9030-4471-1	Ayudas sociales a entidades de interés público G. Corriente	\$0.00	\$0.00	\$4,711,340.84	\$4,711,340.84	\$0.00	\$0.00
D	8220-FIN-Y02-9050-4471-1	Ayudas sociales a entidades de interés público G. Corriente	\$0.00	\$0.00	\$8,055,484.81	\$8,055,484.81	\$0.00	\$0.00
D	8220-FIN-Y02-9060-4471-1	Ayudas sociales a entidades de interés público G. Corriente	\$0.00	\$0.00	\$8,910,475.39	\$8,910,475.39	\$0.00	\$0.00
D	8220-FIN-Y02-9080-4471-1	Ayudas sociales a entidades de interés público G. Corriente	\$0.00	\$0.00	\$7,511,521.18	\$7,511,521.18	\$0.00	\$0.00
D	8220-FIN-Y02-9090-4471-1	Ayudas sociales a entidades de interés público G. Corriente	\$0.00	\$0.00	\$7,346,310.56	\$7,346,310.56	\$0.00	\$0.00
D	8220-FIN-Y02-9100-4471-1	Ayudas sociales a entidades de interés público G. Corriente	\$0.00	\$0.00	\$8,400,169.56	\$7,446,577.01	\$953,592.55	\$0.00
D	8220-FIN-Y02-9110-4471-1	Ayudas sociales a entidades de interés público G. Corriente	\$0.00	\$0.00	\$4,160,036.12	\$4,160,036.12	\$0.00	\$0.00
D	8220-FIN-Y02-9120-4471-1	Ayudas sociales a entidades de interés público G. Corriente	\$0.00	\$0.00	\$4,724,071.80	\$4,724,071.80	\$0.00	\$0.00
D	8220-FIN-Y02-9130-4471-1	Ayudas sociales a entidades de interés público G. Corriente	\$0.00	\$0.00	\$4,371,216.01	\$4,371,216.01	\$0.00	\$0.00
D	8220-FIN-Y02-9140-4471-1	Ayudas sociales a entidades de interés público G. Corriente	\$0.00	\$0.00	\$1,895,863.30	\$1,895,863.25	\$0.05	\$0.00
D	8220-FIN-Y02-9150-4471-1	Ayudas sociales a entidades de interés público G. Corriente	\$0.00	\$0.00	\$1,895,863.30	\$1,895,863.05	\$0.25	\$0.00
D	8220-FIN-Y04-1000-1131-1	Sueldos base al personal permanente G. Corriente	\$0.00	\$0.00	\$11,273,855.89	\$11,273,855.89	\$0.00	\$0.00
D	8220-FIN-Y04-1000-1321-1	Primas de vacaciones, dominical y gratificación de fin de año G. Corriente	\$0.00	\$0.00	\$1,511,879.17	\$1,482,509.45	\$29,369.72	\$0.00
D	8220-FIN-Y04-1000-1341-1	Compensaciones G. Corriente	\$0.00	\$0.00	\$7,352,333.46	\$7,352,333.46	\$0.00	\$0.00
D	8220-FIN-Y04-1000-1411-1	Aportaciones de seguridad social G. Corriente	\$0.00	\$0.00	\$455,999.76	\$455,999.76	\$0.00	\$0.00
D	8220-FIN-Y04-1000-1421-1	Aportaciones a fondos de vivienda G. Corriente	\$0.00	\$0.00	\$204,115.42	\$204,115.42	\$0.00	\$0.00
D	8220-FIN-Y04-1000-1431-1	Aportaciones al sistema para el retiro G. Corriente	\$0.00	\$0.00	\$214,474.73	\$214,474.73	\$0.00	\$0.00
D	8220-FIN-Y04-1000-1441-1	Aportaciones para seguros G. Corriente	\$0.00	\$0.00	\$1,045,605.03	\$1,045,605.03	\$0.00	\$0.00
D	8220-FIN-Y04-1000-2111-1	Materiales, útiles y equipos menores de oficina G. Corriente	\$0.00	\$0.00	\$250,000.00	\$250,000.00	\$0.00	\$0.00
D	8220-FIN-Y04-1000-2121-1	Materiales y útiles de impresión y reproducción G. Corriente	\$0.00	\$0.00	\$30,000.00	\$30,000.00	\$0.00	\$0.00
D	8220-FIN-Y04-1000-2151-1	Material impreso e información digital G. Corriente	\$0.00	\$0.00	\$2,514.88	\$2,514.88	\$0.00	\$0.00
D	8220-FIN-Y04-1000-2211-1	Productos alimenticios para personas G. Corriente	\$0.00	\$0.00	\$325,911.14	\$325,625.14	\$286.00	\$0.00
D	8220-FIN-Y04-1000-2481-1	Materiales complementarios G. Corriente	\$0.00	\$0.00	\$1,235.70	\$1,235.70	\$0.00	\$0.00
D	8220-FIN-Y04-1000-2941-1	Refacciones y accesorios menores de equipo de cómputo y tecnologías de la información G. Corriente	\$0.00	\$0.00	\$3,000.00	\$3,000.00	\$0.00	\$0.00
D	8220-FIN-Y04-1000-3151-1	Telefonía celular G. Corriente	\$0.00	\$0.00	\$3,149.00	\$3,149.00	\$0.00	\$0.00
D	8220-FIN-Y04-1000-3181-1	Servicios postales y telegráficos G. Corriente	\$0.00	\$0.00	\$48,269.42	\$48,269.42	\$0.00	\$0.00
D	8220-FIN-Y04-1000-3711-1	Pasajes aéreos G. Corriente	\$0.00	\$0.00	\$399,892.00	\$399,892.00	\$0.00	\$0.00
D	8220-FIN-Y04-1000-3721-1	Pasajes terrestres G. Corriente	\$0.00	\$0.00	\$20,000.00	\$20,000.00	\$0.00	\$0.00
D	8220-FIN-Y04-1000-3751-1	Viáticos en el país G. Corriente	\$0.00	\$0.00	\$1,007,542.89	\$1,007,542.89	\$0.00	\$0.00
D	8220-FIN-Y04-1000-3811-1	Gastos de ceremonial G. Corriente	\$0.00	\$0.00	\$2,200.00	\$2,200.00	\$0.00	\$0.00
D	8220-FIN-Y04-1000-3821-1	Gastos de orden social y cultural G. Corriente	\$0.00	\$0.00	\$8,000.00	\$8,000.00	\$0.00	\$0.00
D	8220-FIN-Y04-1000-3831-1	Congresos y convenciones G. Corriente	\$0.00	\$0.00	\$418,293.25	\$418,293.25	\$0.00	\$0.00
D	8220-FIN-Y04-1100-1131-1	Sueldos base al personal permanente G. Corriente	\$0.00	\$0.00	\$3,953,536.20	\$3,953,536.20	\$0.00	\$0.00
D	8220-FIN-Y04-1100-1321-1	Primas de vacaciones, dominical y gratificación de fin de año G. Corriente	\$0.00	\$0.00	\$521,647.14	\$521,647.14	\$0.00	\$0.00
D	8220-FIN-Y04-1100-1341-1	Compensaciones G. Corriente	\$0.00	\$0.00	\$2,109,513.40	\$2,109,513.40	\$0.00	\$0.00
D	8220-FIN-Y04-1100-1411-1	Aportaciones de seguridad social G. Corriente	\$0.00	\$0.00	\$236,256.06	\$236,256.06	\$0.00	\$0.00
D	8220-FIN-Y04-1100-1421-1	Aportaciones a fondos de vivienda G. Corriente	\$0.00	\$0.00	\$94,296.72	\$94,296.72	\$0.00	\$0.00
D	8220-FIN-Y04-1100-1431-1	Aportaciones al sistema para el retiro G. Corriente	\$0.00	\$0.00	\$109,668.31	\$109,668.31	\$0.00	\$0.00
D	8220-FIN-Y04-1100-1441-1	Aportaciones para seguros G. Corriente	\$0.00	\$0.00	\$159,101.57	\$68,074.95	\$91,026.62	\$0.00
D	8220-FIN-Y04-1100-2111-1	Materiales, útiles y equipos menores de oficina G. Corriente	\$0.00	\$0.00	\$57,842.32	\$57,842.32	\$0.00	\$0.00



Usr: javier

Rap: rptBalanzaComprobacion

INSTITUTO ELECTORAL DE COAHUILA COAHUILA DE ZARAGOZA

Balanza de Comprobación del 01/ene./2016 al 31/dic./2016

Fecha y 19/ene./2017

Cuentas de Mayor con saldo y/o movimientos. (De la cuenta: 1000 a la 9000)

06:59 p. m.

Nat.	Cuenta	Nombre de la cuenta	DEUDOR	ACREEDOR	DEUDOR	ACREEDOR	DEUDOR	ACREEDOR
D	8220-FIN-Y04-1100-2121-1	Materiales y útiles de impresión y reproducción G. Corriente	\$0.00	\$0.00	\$65,300.00	\$65,300.00	\$0.00	\$0.00
D	8220-FIN-Y04-1100-2151-1	Material impreso e información digital G. Corriente	\$0.00	\$0.00	\$9,235.92	\$9,235.92	\$0.00	\$0.00
D	8220-FIN-Y04-1100-2211-1	Productos alimenticios para personas G. Corriente	\$0.00	\$0.00	\$222,995.79	\$222,995.79	\$0.00	\$0.00
D	8220-FIN-Y04-1100-2711-1	Vestuario y uniformes G. Corriente	\$0.00	\$0.00	\$201,599.28	\$201,599.28	\$0.00	\$0.00
D	8220-FIN-Y04-1100-2941-1	Refacciones y accesorios menores de equipo de cómputo y tecnologías de la información G. Corriente	\$0.00	\$0.00	\$7,000.00	\$7,000.00	\$0.00	\$0.00
D	8220-FIN-Y04-1100-3131-1	Agua G. Corriente	\$0.00	\$0.00	\$528.50	\$528.50	\$0.00	\$0.00
D	8220-FIN-Y04-1100-3151-1	Telefonía celular G. Corriente	\$0.00	\$0.00	\$680.00	\$680.00	\$0.00	\$0.00
D	8220-FIN-Y04-1100-3171-1	Servicios de acceso de Internet, redes y procesamiento de información G. Corriente	\$0.00	\$0.00	\$4,640.00	\$4,640.00	\$0.00	\$0.00
D	8220-FIN-Y04-1100-3331-1	Servicios de consultoría administrativa, procesos, técnica y en tecnologías de la información G. Corriente	\$0.00	\$0.00	\$14,500.00	\$14,500.00	\$0.00	\$0.00
D	8220-FIN-Y04-1100-3361-1	Servicios de apoyo administrativo, fotocopiado e impresión G. Corriente	\$0.00	\$0.00	\$16,221.50	\$16,221.50	\$0.00	\$0.00
D	8220-FIN-Y04-1100-3551-1	Reparación y mantenimiento de equipo de transporte G. Corriente	\$0.00	\$0.00	\$110.00	\$110.00	\$0.00	\$0.00
D	8220-FIN-Y04-1100-3611-1	Difusión por radio, televisión y otros medios de mensajes sobre programas y actividades gubernamentales G. Corriente	\$0.00	\$0.00	\$874,638.00	\$874,638.00	\$0.00	\$0.00
D	8220-FIN-Y04-1100-3621-1	Difusión por radio, televisión y otros medios de mensajes comerciales para promover la venta de bienes o servicios G. Corriente	\$0.00	\$0.00	\$134,908.00	\$134,908.00	\$0.00	\$0.00
D	8220-FIN-Y04-1100-3711-1	Pasajes aéreos G. Corriente	\$0.00	\$0.00	\$216,745.00	\$216,745.00	\$0.00	\$0.00
D	8220-FIN-Y04-1100-3721-1	Pasajes terrestres G. Corriente	\$0.00	\$0.00	\$20,000.00	\$20,000.00	\$0.00	\$0.00
D	8220-FIN-Y04-1100-3751-1	Viáticos en el país G. Corriente	\$0.00	\$0.00	\$500,000.00	\$500,000.00	\$0.00	\$0.00
D	8220-FIN-Y04-1100-3811-1	Gastos de ceremonial G. Corriente	\$0.00	\$0.00	\$10,950.00	\$10,950.00	\$0.00	\$0.00
D	8220-FIN-Y04-1100-3821-1	Gastos de orden social y cultural G. Corriente	\$0.00	\$0.00	\$21,378.54	\$21,378.54	\$0.00	\$0.00
D	8220-FIN-Y04-1100-3831-1	Congresos y convenciones G. Corriente	\$0.00	\$0.00	\$572,160.73	\$572,160.73	\$0.00	\$0.00
D	8220-FIN-Y04-1200-1131-1	Sueldos base al personal permanente G. Corriente	\$0.00	\$0.00	\$3,210,353.78	\$3,210,353.78	\$0.00	\$0.00
D	8220-FIN-Y04-1200-1321-1	Primas de vacaciones, dominical y gratificación de fin de año G. Corriente	\$0.00	\$0.00	\$472,301.37	\$342,004.62	\$130,296.75	\$0.00
D	8220-FIN-Y04-1200-1341-1	Compensaciones G. Corriente	\$0.00	\$0.00	\$1,126,370.45	\$1,126,370.45	\$0.00	\$0.00
D	8220-FIN-Y04-1200-1411-1	Aportaciones de seguridad social G. Corriente	\$0.00	\$0.00	\$178,848.54	\$178,848.54	\$0.00	\$0.00
D	8220-FIN-Y04-1200-1421-1	Aportaciones a fondos de vivienda G. Corriente	\$0.00	\$0.00	\$66,155.14	\$66,155.14	\$0.00	\$0.00
D	8220-FIN-Y04-1200-1431-1	Aportaciones al sistema para el retiro G. Corriente	\$0.00	\$0.00	\$88,506.97	\$88,506.97	\$0.00	\$0.00
D	8220-FIN-Y04-1200-2111-1	Materiales, útiles y equipos menores de oficina G. Corriente	\$0.00	\$0.00	\$71,051.60	\$71,051.60	\$0.00	\$0.00
D	8220-FIN-Y04-1200-2211-1	Productos alimenticios para personas G. Corriente	\$0.00	\$0.00	\$22,165.98	\$22,165.98	\$0.00	\$0.00
D	8220-FIN-Y04-1200-2941-1	Refacciones y accesorios menores de equipo de cómputo y tecnologías de la información G. Corriente	\$0.00	\$0.00	\$1,520.00	\$1,520.00	\$0.00	\$0.00
D	8220-FIN-Y04-1200-3151-1	Telefonía celular G. Corriente	\$0.00	\$0.00	\$340.00	\$340.00	\$0.00	\$0.00
D	8220-FIN-Y04-1200-3311-1	Servicios legales, de contabilidad, auditoría y relacionados G. Corriente	\$0.00	\$0.00	\$15,558.00	\$15,558.00	\$0.00	\$0.00
D	8220-FIN-Y04-1200-3361-1	Servicios de apoyo administrativo, fotocopiado e impresión G. Corriente	\$0.00	\$0.00	\$700,000.00	\$700,000.00	\$0.00	\$0.00
D	8220-FIN-Y04-1200-3611-1	Difusión por radio, televisión y otros medios de mensajes sobre programas y actividades gubernamentales G. Corriente	\$0.00	\$0.00	\$63,450.00	\$63,450.00	\$0.00	\$0.00
D	8220-FIN-Y04-1200-3711-1	Pasajes aéreos G. Corriente	\$0.00	\$0.00	\$105,317.00	\$105,317.00	\$0.00	\$0.00
D	8220-FIN-Y04-1200-3721-1	Pasajes terrestres G. Corriente	\$0.00	\$0.00	\$20,000.00	\$20,000.00	\$0.00	\$0.00
D	8220-FIN-Y04-1200-3751-1	Viáticos en el país G. Corriente	\$0.00	\$0.00	\$150,000.00	\$150,000.00	\$0.00	\$0.00
D	8220-FIN-Y04-1200-3831-1	Congresos y convenciones G. Corriente	\$0.00	\$0.00	\$200,000.00	\$200,000.00	\$0.00	\$0.00
D	8220-FIN-Y04-1300-3151-1	Telefonía celular G. Corriente	\$0.00	\$0.00	\$340.00	\$340.00	\$0.00	\$0.00



**INSTITUTO ELECTORAL DE COAHUILA
COAHUILA DE ZARAGOZA**

Usr: javier

Balanza de Comprobación del 01/ene./2016 al 31/dic./2016

Fecha y 19/ene./2017

Rep: rptBalanzaComprobacion

Cuentas de Mayor con saldo y/o movimientos. (De la cuenta: 1000 a la 9000)

06:59 p. m.

Nat.	Cuenta	Nombre de la cuenta	DEUDOR	ACREEDOR	DEUDOR	ACREEDOR	DEUDOR	ACREEDOR
D	8220-FIN-Y04-1400-1341-1	Compensaciones G. Corriente	\$0.00	\$0.00	\$11,053.09	\$0.00	\$11,053.09	\$0.00
D	8220-FIN-Y04-1500-1131-1	Sueldos base al personal permanente G. Corriente	\$0.00	\$0.00	\$1,271,304.24	\$1,271,304.24	\$0.00	\$0.00
D	8220-FIN-Y04-1500-1321-1	Primas de vacaciones, dominical y gratificación de fin de año G. Corriente	\$0.00	\$0.00	\$167,741.54	\$166,554.41	\$1,187.13	\$0.00
D	6220-FIN-Y04-1500-1341-1	Compensaciones G. Corriente	\$0.00	\$0.00	\$618,020.67	\$616,020.67	\$0.00	\$0.00
D	6220-FIN-Y04-1500-1411-1	Aportaciones de seguridad social G. Corriente	\$0.00	\$0.00	\$90,149.04	\$90,149.04	\$0.00	\$0.00
D	6220-FIN-Y04-1500-1421-1	Aportaciones a fondos de vivienda G. Corriente	\$0.00	\$0.00	\$45,120.24	\$45,120.24	\$0.00	\$0.00
D	8220-FIN-Y04-1500-1431-1	Aportaciones al sistema para el retiro G. Corriente	\$0.00	\$0.00	\$35,320.27	\$35,320.27	\$0.00	\$0.00
D	6220-FIN-Y04-1500-2111-1	Materiales, útiles y equipos menores de oficina G. Corriente	\$0.00	\$0.00	\$18,062.00	\$18,062.00	\$0.00	\$0.00
D	6220-FIN-Y04-1500-2121-1	Materiales y útiles de impresión y reproducción G. Corriente	\$0.00	\$0.00	\$30,000.00	\$30,000.00	\$0.00	\$0.00
D	6220-FIN-Y04-1500-2161-1	Material de limpieza G. Corriente	\$0.00	\$0.00	\$663.00	\$863.00	\$0.00	\$0.00
D	8220-FIN-Y04-1500-2211-1	Productos alimenticios para personas G. Corriente	\$0.00	\$0.00	\$6,379.70	\$6,379.70	\$0.00	\$0.00
D	8220-FIN-Y04-1500-2461-1	Material eléctrico y electrónico G. Corriente	\$0.00	\$0.00	\$25,000.00	\$25,000.00	\$0.00	\$0.00
D	8220-FIN-Y04-1500-2461-2	Material eléctrico y electrónico G. Capital	\$0.00	\$0.00	\$25,000.00	\$25,000.00	\$0.00	\$0.00
D	8220-FIN-Y04-1500-2941-1	Refacciones y accesorios menores de equipo de cómputo y tecnologías de la información G. Corriente	\$0.00	\$0.00	\$26,728.64	\$28,728.64	\$0.00	\$0.00
D	8220-FIN-Y04-1500-3151-1	Telefonía celular G. Corriente	\$0.00	\$0.00	\$1,959.00	\$1,959.00	\$0.00	\$0.00
D	6220-FIN-Y04-1500-3711-1	Pasajes aéreos G. Corriente	\$0.00	\$0.00	\$30,671.00	\$30,671.00	\$0.00	\$0.00
D	6220-FIN-Y04-1500-3751-1	Viáticos en el país G. Corriente	\$0.00	\$0.00	\$60,990.29	\$60,990.29	\$0.00	\$0.00
D	6220-FIN-Y04-1500-5191-2	Otros mobiliarios y equipos de administración G. Capital	\$0.00	\$0.00	\$22,852.00	\$22,652.00	\$0.00	\$0.00
D	8220-FIN-Y04-1600-1131-1	Sueldos base al personal permanente G. Corriente	\$0.00	\$0.00	\$366,838.13	\$366,836.13	\$0.00	\$0.00
D	8220-FIN-Y04-1600-1321-1	Primas de vacaciones, dominical y gratificación de fin de año G. Corriente	\$0.00	\$0.00	\$57,585.16	\$51,912.36	\$5,672.78	\$0.00
D	8220-FIN-Y04-1600-1341-1	Compensaciones G. Corriente	\$0.00	\$0.00	\$166,393.80	\$166,393.60	\$0.00	\$0.00
D	8220-FIN-Y04-1600-1411-1	Aportaciones de seguridad social G. Corriente	\$0.00	\$0.00	\$21,735.23	\$21,735.23	\$0.00	\$0.00
D	8220-FIN-Y04-1600-1421-1	Aportaciones a fondos de vivienda G. Corriente	\$0.00	\$0.00	\$17,546.14	\$17,546.14	\$0.00	\$0.00
D	8220-FIN-Y04-1600-1431-1	Aportaciones al sistema para el retiro G. Corriente	\$0.00	\$0.00	\$11,692.52	\$11,892.52	\$0.00	\$0.00
D	8220-FIN-Y04-1600-2111-1	Materiales, útiles y equipos menores de oficina G. Corriente	\$0.00	\$0.00	\$10,000.00	\$10,000.00	\$0.00	\$0.00
D	8220-FIN-Y04-1600-2121-1	Materiales y útiles de impresión y reproducción G. Corriente	\$0.00	\$0.00	\$10,000.00	\$10,000.00	\$0.00	\$0.00
D	8220-FIN-Y04-1600-2141-1	Materiales, útiles y equipos menores de tecnologías de la información y comunicaciones G. Corriente	\$0.00	\$0.00	\$15,000.00	\$15,000.00	\$0.00	\$0.00
D	8220-FIN-Y04-1600-2461-1	Material eléctrico y electrónico G. Corriente	\$0.00	\$0.00	\$25,000.00	\$25,000.00	\$0.00	\$0.00
D	8220-FIN-Y04-1600-2941-1	Refacciones y accesorios menores de equipo de cómputo y tecnologías de la información G. Corriente	\$0.00	\$0.00	\$25,000.00	\$25,000.00	\$0.00	\$0.00
D	8220-FIN-Y04-1600-3531-1	Instalación, reparación y mantenimiento de equipo de cómputo y tecnologías de la información G. Corriente	\$0.00	\$0.00	\$1,000.00	\$1,000.00	\$0.00	\$0.00
D	8220-FIN-Y04-1700-1131-1	Sueldos base al personal permanente G. Corriente	\$0.00	\$0.00	\$550,120.90	\$550,120.90	\$0.00	\$0.00
D	8220-FIN-Y04-1700-1321-1	Primas de vacaciones, dominical y gratificación de fin de año G. Corriente	\$0.00	\$0.00	\$90,672.42	\$80,064.55	\$10,607.67	\$0.00
D	8220-FIN-Y04-1700-1341-1	Compensaciones G. Corriente	\$0.00	\$0.00	\$280,779.01	\$260,779.01	\$0.00	\$0.00
D	8220-FIN-Y04-1700-1411-1	Aportaciones de seguridad social G. Corriente	\$0.00	\$0.00	\$45,909.22	\$45,909.22	\$0.00	\$0.00
D	8220-FIN-Y04-1700-1421-1	Aportaciones a fondos de vivienda G. Corriente	\$0.00	\$0.00	\$16,166.10	\$18,186.10	\$0.00	\$0.00
D	8220-FIN-Y04-1700-1431-1	Aportaciones al sistema para el retiro G. Corriente	\$0.00	\$0.00	\$21,184.31	\$21,184.31	\$0.00	\$0.00
D	8220-FIN-Y04-1700-2121-1	Materiales y útiles de impresión y reproducción G. Corriente	\$0.00	\$0.00	\$30,000.00	\$30,000.00	\$0.00	\$0.00
D	8220-FIN-Y04-1800-1131-1	Sueldos base al personal permanente G. Corriente	\$0.00	\$0.00	\$917,886.73	\$917,886.73	\$0.00	\$0.00
D	8220-FIN-Y04-1800-1321-1	Primas de vacaciones, dominical y gratificación de fin de año G. Corriente	\$0.00	\$0.00	\$145,466.57	\$110,935.80	\$34,530.77	\$0.00
D	8220-FIN-Y04-1800-1341-1	Compensaciones G. Corriente	\$0.00	\$0.00	\$365,464.68	\$365,464.68	\$0.00	\$0.00
D	8220-FIN-Y04-1800-1411-1	Aportaciones de seguridad social G. Corriente	\$0.00	\$0.00	\$74,345.68	\$74,345.68	\$0.00	\$0.00



Usr: javier

Rep: rptBalanzaComprobacion

INSTITUTO ELECTORAL DE COAHUILA COAHUILA DE ZARAGOZA

Balanza de Comprobación del 01/ene./2016 al 31/dic./2016

Fecha y 19/ene./2017

Cuentas de Mayor con saldo y/o movimientos. (De la cuenta: 1000 a la 9000)

06:59 p. m.

Nat.	Cuenta	Nombre de la cuenta	DEUDOR	ACREEDOR	DEUDOR	ACREEDOR	DEUDOR	ACREEDOR
D	8220-FIN-Y04-1800-1421-1	Aportaciones a fondos de vivienda G. Corriente	\$0.00	\$0.00	\$24,913.76	\$24,913.76	\$0.00	\$0.00
D	8220-FIN-Y04-1800-1431-1	Aportaciones al sistema para el retiro G. Corriente	\$0.00	\$0.00	\$28,081.10	\$28,081.10	\$0.00	\$0.00
D	8220-FIN-Y04-1800-2111-1	Materiales, útiles y equipos menores de oficina G. Corriente	\$0.00	\$0.00	\$10,000.00	\$10,000.00	\$0.00	\$0.00
D	8220-FIN-Y04-1800-2121-1	Materiales y útiles de impresión y reproducción G. Corriente	\$0.00	\$0.00	\$10,000.00	\$10,000.00	\$0.00	\$0.00
D	8220-FIN-Y04-1800-2151-1	Material impreso e información digital G. Corriente	\$0.00	\$0.00	\$600.00	\$600.00	\$0.00	\$0.00
D	8220-FIN-Y04-1800-3611-1	Difusión por radio, televisión y otros medios de mensajes sobre programas y actividades gubernamentales G. Corriente	\$0.00	\$0.00	\$750,000.00	\$750,000.00	\$0.00	\$0.00
D	8220-FIN-Y04-1800-3711-1	Pasajes aéreos G. Corriente	\$0.00	\$0.00	\$25,000.00	\$25,000.00	\$0.00	\$0.00
D	8220-FIN-Y04-1800-3721-1	Pasajes terrestres G. Corriente	\$0.00	\$0.00	\$20,000.00	\$20,000.00	\$0.00	\$0.00
D	8220-FIN-Y04-1800-3751-1	Viáticos en el país G. Corriente	\$0.00	\$0.00	\$50,000.00	\$50,000.00	\$0.00	\$0.00
D	8220-FIN-Y04-2000-1131-1	Sueldos base al personal permanente G. Corriente	\$0.00	\$0.00	\$739,410.45	\$739,410.45	\$0.00	\$0.00
D	8220-FIN-Y04-2000-1321-1	Primas de vacaciones, dominical y gratificación de fin de año G. Corriente	\$0.00	\$0.00	\$98,716.49	\$98,716.49	\$0.00	\$0.00
D	8220-FIN-Y04-2000-1341-1	Compensaciones G. Corriente	\$0.00	\$0.00	\$374,761.46	\$374,761.46	\$0.00	\$0.00
D	8220-FIN-Y04-2000-1411-1	Aportaciones de seguridad social G. Corriente	\$0.00	\$0.00	\$39,455.66	\$39,455.66	\$0.00	\$0.00
D	8220-FIN-Y04-2000-1421-1	Aportaciones a fondos de vivienda G. Corriente	\$0.00	\$0.00	\$20,526.90	\$20,526.90	\$0.00	\$0.00
D	8220-FIN-Y04-2000-1431-1	Aportaciones al sistema para el retiro G. Corriente	\$0.00	\$0.00	\$23,757.24	\$23,757.24	\$0.00	\$0.00
D	8220-FIN-Y04-2000-2111-1	Materiales, útiles y equipos menores de oficina G. Corriente	\$0.00	\$0.00	\$10,000.00	\$10,000.00	\$0.00	\$0.00
D	8220-FIN-Y04-2000-3711-1	Pasajes aéreos G. Corriente	\$0.00	\$0.00	\$51,399.00	\$51,398.93	\$0.07	\$0.00
D	8220-FIN-Y04-2000-3721-1	Pasajes terrestres G. Corriente	\$0.00	\$0.00	\$20,000.00	\$20,000.00	\$0.00	\$0.00
D	8220-FIN-Y04-2000-3751-1	Viáticos en el país G. Corriente	\$0.00	\$0.00	\$50,000.00	\$50,000.00	\$0.00	\$0.00
D	8220-FIN-Y04-3000-1131-1	Sueldos base al personal permanente G. Corriente	\$0.00	\$0.00	\$641,112.73	\$641,112.73	\$0.00	\$0.00
D	8220-FIN-Y04-3000-1321-1	Primas de vacaciones, dominical y gratificación de fin de año G. Corriente	\$0.00	\$0.00	\$90,672.42	\$79,141.19	\$11,531.23	\$0.00
D	8220-FIN-Y04-3000-1341-1	Compensaciones G. Corriente	\$0.00	\$0.00	\$274,600.91	\$274,600.91	\$0.00	\$0.00
D	8220-FIN-Y04-3000-1411-1	Aportaciones de seguridad social G. Corriente	\$0.00	\$0.00	\$43,727.33	\$43,727.33	\$0.00	\$0.00
D	8220-FIN-Y04-3000-1421-1	Aportaciones a fondos de vivienda G. Corriente	\$0.00	\$0.00	\$17,952.91	\$17,952.91	\$0.00	\$0.00
D	8220-FIN-Y04-3000-1431-1	Aportaciones al sistema para el retiro G. Corriente	\$0.00	\$0.00	\$20,767.52	\$20,767.52	\$0.00	\$0.00
D	8220-FIN-Y04-3000-2121-1	Materiales y útiles de impresión y reproducción G. Corriente	\$0.00	\$0.00	\$30,000.00	\$30,000.00	\$0.00	\$0.00
D	8220-FIN-Y04-4000-1131-1	Sueldos base al personal permanente G. Corriente	\$0.00	\$0.00	\$1,290,592.01	\$1,290,592.01	\$0.00	\$0.00
D	8220-FIN-Y04-4000-1321-1	Primas de vacaciones, dominical y gratificación de fin de año G. Corriente	\$0.00	\$0.00	\$192,691.75	\$192,691.75	\$0.00	\$0.00
D	8220-FIN-Y04-4000-1341-1	Compensaciones G. Corriente	\$0.00	\$0.00	\$724,482.27	\$724,482.27	\$0.00	\$0.00
D	8220-FIN-Y04-4000-1411-1	Aportaciones de seguridad social G. Corriente	\$0.00	\$0.00	\$94,263.77	\$94,263.77	\$0.00	\$0.00
D	8220-FIN-Y04-4000-1421-1	Aportaciones a fondos de vivienda G. Corriente	\$0.00	\$0.00	\$45,977.71	\$35,084.91	\$10,892.80	\$0.00
D	8220-FIN-Y04-4000-1431-1	Aportaciones al sistema para el retiro G. Corriente	\$0.00	\$0.00	\$36,137.41	\$36,137.41	\$0.00	\$0.00
D	8220-FIN-Y04-4000-2111-1	Materiales, útiles y equipos menores de oficina G. Corriente	\$0.00	\$0.00	\$10,801.00	\$10,801.00	\$0.00	\$0.00
D	8220-FIN-Y04-4000-2121-1	Materiales y útiles de impresión y reproducción G. Corriente	\$0.00	\$0.00	\$30,000.00	\$30,000.00	\$0.00	\$0.00
D	8220-FIN-Y04-4000-2211-1	Productos alimenticios para personas G. Corriente	\$0.00	\$0.00	\$15,850.60	\$15,850.60	\$0.00	\$0.00
D	8220-FIN-Y04-4000-3711-1	Pasajes aéreos G. Corriente	\$0.00	\$0.00	\$25,000.00	\$25,000.00	\$0.00	\$0.00
D	8220-FIN-Y04-4000-3721-1	Pasajes terrestres G. Corriente	\$0.00	\$0.00	\$20,000.00	\$20,000.00	\$0.00	\$0.00
D	8220-FIN-Y04-4000-3751-1	Viáticos en el país G. Corriente	\$0.00	\$0.00	\$50,000.00	\$50,000.00	\$0.00	\$0.00
D	8220-FIN-Y04-4000-3831-1	Congresos y convenciones G. Corriente	\$0.00	\$0.00	\$1,097.75	\$1,097.75	\$0.00	\$0.00
D	8220-FIN-Y04-5000-1131-1	Sueldos base al personal permanente G. Corriente	\$0.00	\$0.00	\$1,550,533.93	\$1,550,533.93	\$0.00	\$0.00
D	8220-FIN-Y04-5000-1321-1	Primas de vacaciones, dominical y gratificación de fin de año G. Corriente	\$0.00	\$0.00	\$239,684.38	\$238,530.28	\$1,154.10	\$0.00
D	8220-FIN-Y04-5000-1341-1	Compensaciones G. Corriente	\$0.00	\$0.00	\$910,035.79	\$910,035.79	\$0.00	\$0.00
D	8220-FIN-Y04-5000-1411-1	Aportaciones de seguridad social G. Corriente	\$0.00	\$0.00	\$105,840.76	\$105,840.76	\$0.00	\$0.00



Usr: javier

Rep: rptBanzaComprobacion

INSTITUTO ELECTORAL DE COAHUILA COAHUILA DE ZARAGOZA

Balanza de Comprobación del 01/ene./2016 al 31/dic./2016

Fecha y 19/ene./2017

Cuentas de Mayor con saldo y/o movimientos. (De la cuenta: 1000 a la 9000)

06:59 p. m.

Nat.	Cuenta	Nombre de la cuenta	DEUDOR	ACREEDDR	DEUDOR	ACREEDOR	DEUDOR	ACREEDOR
D	8220-FIN-Y04-5000-1421-1	Aportaciones a fondos de vivienda G. Corriente	\$0.00	\$0.00	\$44,706.84	\$44,706.84	\$0.00	\$0.00
D	8220-FIN-Y04-5000-1431-1	Aportaciones al sistema para el retiro G. Corriente	\$0.00	\$0.00	\$46,047.92	\$46,047.92	\$0.00	\$0.00
D	8220-FIN-Y04-5000-2111-1	Materiales, útiles y equipos menores de oficina G. Corriente	\$0.00	\$0.00	\$10,313.20	\$10,313.20	\$0.00	\$0.00
D	8220-FIN-Y04-5000-2121-1	Materiales y útiles de impresión y reproducción G. Corriente	\$0.00	\$0.00	\$30,000.00	\$30,000.00	\$0.00	\$0.00
D	8220-FIN-Y04-5000-2211-1	Productos alimenticios para personas G. Corriente	\$0.00	\$0.00	\$3,000.00	\$3,000.00	\$0.00	\$0.00
D	8220-FIN-Y04-5000-3361-1	Servicios de apoyo administrativo, fotocopiado e impresión G. Corriente	\$0.00	\$0.00	\$19,604.00	\$19,604.00	\$0.00	\$0.00
D	8220-FIN-Y04-5000-3611-1	Difusión por radio, televisión y otros medios de mensajes sobre programas y actividades gubernamentales G. Corriente	\$0.00	\$0.00	\$71,600.00	\$71,600.00	\$0.00	\$0.00
D	8220-FIN-Y04-5000-3711-1	Pasajes aéreos G. Corriente	\$0.00	\$0.00	\$41,508.00	\$41,508.00	\$0.00	\$0.00
D	8220-FIN-Y04-5000-3721-1	Pasajes terrestres G. Corriente	\$0.00	\$0.00	\$20,000.00	\$20,000.00	\$0.00	\$0.00
D	8220-FIN-Y04-5000-3751-1	Viáticos en el país G. Corriente	\$0.00	\$0.00	\$107,433.26	\$107,433.26	\$0.00	\$0.00
D	8220-FIN-Y04-5000-5911-2	Software G. Capital	\$0.00	\$0.00	\$45,865.00	\$45,864.08	\$0.92	\$0.00
D	8220-FIN-Y04-5100-1131-1	Sueldos base al personal permanente G. Corriente	\$0.00	\$0.00	\$1,393,505.89	\$1,393,505.89	\$0.00	\$0.00
D	8220-FIN-Y04-5100-1321-1	Primas de vacaciones, dominical y gratificación de fin de año G. Corriente	\$0.00	\$0.00	\$196,576.04	\$193,115.02	\$3,461.02	\$0.00
D	8220-FIN-Y04-5100-1341-1	Compensaciones G. Corriente	\$0.00	\$0.00	\$753,674.36	\$753,674.36	\$0.00	\$0.00
D	8220-FIN-Y04-5100-1411-1	Aportaciones de seguridad social G. Corriente	\$0.00	\$0.00	\$98,581.50	\$98,581.50	\$0.00	\$0.00
D	8220-FIN-Y04-5100-1421-1	Aportaciones a fondos de vivienda G. Corriente	\$0.00	\$0.00	\$28,415.27	\$28,415.27	\$0.00	\$0.00
D	8220-FIN-Y04-5100-1431-1	Aportaciones al sistema para el retiro G. Corriente	\$0.00	\$0.00	\$37,153.49	\$37,153.49	\$0.00	\$0.00
D	8220-FIN-Y04-5100-2111-1	Materiales, útiles y equipos menores de oficina G. Corriente	\$0.00	\$0.00	\$2,240.00	\$2,240.00	\$0.00	\$0.00
D	8220-FIN-Y04-5100-2481-1	Materiales complementarios G. Corriente	\$0.00	\$0.00	\$380.00	\$380.00	\$0.00	\$0.00
D	8220-FIN-Y04-5100-3361-1	Servicios de apoyo administrativo, fotocopiado e impresión G. Corriente	\$0.00	\$0.00	\$7,651.36	\$7,651.36	\$0.00	\$0.00
D	8220-FIN-Y04-5100-3711-1	Pasajes aéreos G. Corriente	\$0.00	\$0.00	\$14,039.00	\$14,039.00	\$0.00	\$0.00
D	8220-FIN-Y04-5100-3721-1	Pasajes terrestres G. Corriente	\$0.00	\$0.00	\$21,170.00	\$21,170.00	\$0.00	\$0.00
D	8220-FIN-Y04-5100-3751-1	Viáticos en el país G. Corriente	\$0.00	\$0.00	\$2,136.51	\$2,136.51	\$0.00	\$0.00
D	8220-FIN-Y04-5100-3831-1	Congresos y convenciones G. Corriente	\$0.00	\$0.00	\$632,515.44	\$632,515.44	\$0.00	\$0.00
D	8220-FIN-Y04-6000-2211-1	Productos alimenticios para personas G. Corriente	\$0.00	\$0.00	\$3,422.30	\$3,422.30	\$0.00	\$0.00
D	8220-FIN-Y04-8000-3751-1	Viáticos en el país G. Corriente	\$0.00	\$0.00	\$15,000.00	\$15,000.00	\$0.00	\$0.00
D	8220-FIN-Y04-7000-1131-1	Sueldos base al personal permanente G. Corriente	\$0.00	\$0.00	\$4,941,546.31	\$4,941,546.31	\$0.00	\$0.00
D	8220-FIN-Y04-7000-1321-1	Primas de vacaciones, dominical y gratificación de fin de año G. Corriente	\$0.00	\$0.00	\$659,698.67	\$659,698.67	\$0.00	\$0.00
D	8220-FIN-Y04-7000-1341-1	Compensaciones G. Corriente	\$0.00	\$0.00	\$2,518,978.07	\$2,292,152.23	\$226,825.84	\$0.00
D	8220-FIN-Y04-7000-1411-1	Aportaciones de seguridad social G. Corriente	\$0.00	\$0.00	\$430,339.06	\$430,339.06	\$0.00	\$0.00
D	8220-FIN-Y04-7000-1421-1	Aportaciones a fondos de vivienda G. Corriente	\$0.00	\$0.00	\$156,742.19	\$156,742.19	\$0.00	\$0.00
D	8220-FIN-Y04-7000-1431-1	Aportaciones al sistema para el retiro G. Corriente	\$0.00	\$0.00	\$136,237.63	\$136,237.63	\$0.00	\$0.00
D	8220-FIN-Y04-7000-1521-1	Indemnizaciones G. Corriente	\$0.00	\$0.00	\$442,564.28	\$442,564.28	\$0.00	\$0.00
D	8220-FIN-Y04-7000-1541-1	Prestaciones contractuales G. Corriente	\$0.00	\$0.00	\$329,000.00	\$294,357.98	\$34,642.02	\$0.00
D	8220-FIN-Y04-7000-2111-1	Materiales, útiles y equipos menores de oficina G. Corriente	\$0.00	\$0.00	\$418,693.10	\$418,693.10	\$0.00	\$0.00
D	8220-FIN-Y04-7000-2121-1	Materiales y útiles de impresión y reproducción G. Corriente	\$0.00	\$0.00	\$364,476.96	\$364,476.96	\$0.00	\$0.00
D	8220-FIN-Y04-7000-2151-1	Material impreso e información digital G. Corriente	\$0.00	\$0.00	\$245,241.18	\$245,241.18	\$0.00	\$0.00
D	8220-FIN-Y04-7000-2161-1	Material de limpieza G. Corriente	\$0.00	\$0.00	\$250,000.00	\$250,000.00	\$0.00	\$0.00
D	8220-FIN-Y04-7000-2211-1	Productos alimenticios para personas G. Corriente	\$0.00	\$0.00	\$752,151.95	\$752,151.95	\$0.00	\$0.00
D	8220-FIN-Y04-7000-2231-1	Utensilios para el servicio de alimentación G. Corriente	\$0.00	\$0.00	\$90,294.50	\$90,294.50	\$0.00	\$0.00
D	8220-FIN-Y04-7000-2461-1	Material eléctrico y electrónico G. Corriente	\$0.00	\$0.00	\$171,810.35	\$171,810.35	\$0.00	\$0.00
D	8220-FIN-Y04-7000-2481-1	Materiales complementarios G. Corriente	\$0.00	\$0.00	\$400,000.00	\$400,000.00	\$0.00	\$0.00
D	8220-FIN-Y04-7000-2531-1	Medicinas y productos farmacéuticos G. Corriente	\$0.00	\$0.00	\$10,000.00	\$10,000.00	\$0.00	\$0.00



Usr: javier

Rep: rptBalanzaComprobacion

**INSTITUTO ELECTORAL DE COAHUILA
COAHUILA DE ZARAGOZA**

Balanza de Comprobación del 01/ene./2016 al 31/dic./2016

Fecha y 19/ene./2017

Cuentas de Mayor con saldo y/o movimientos. (De la cuenta: 1000 a la 9000)

06:59 p. m.

Nat.	Cuenta	Nombre de la cuenta	DEUDOR	ACREEDOR	DEUDOR	ACREEDOR	DEUDOR	ACREEDOR
D	8220-FIN-Y04-7000-2611-1	Combustibles, lubricantes y aditivos G. Corriente	\$0.00	\$0.00	\$890,000.00	\$890,000.00	\$0.00	\$0.00
D	8220-FIN-Y04-7000-2711-1	Vestuario y uniformes G. Corriente	\$0.00	\$0.00	\$48,720.00	\$48,720.00	\$0.00	\$0.00
D	8220-FIN-Y04-7000-2911-1	Herramientas menores G. Corriente	\$0.00	\$0.00	\$200,000.00	\$200,000.00	\$0.00	\$0.00
D	8220-FIN-Y04-7000-2921-1	Refacciones y accesorios menores de edificios G. Corriente	\$0.00	\$0.00	\$150,000.00	\$150,000.00	\$0.00	\$0.00
D	8220-FIN-Y04-7000-2941-1	Refacciones y accesorios menores de equipo de cómputo y tecnologías de la información G. Corriente	\$0.00	\$0.00	\$200,000.00	\$200,000.00	\$0.00	\$0.00
D	8220-FIN-Y04-7000-3111-1	Energía eléctrica G. Corriente	\$0.00	\$0.00	\$400,000.00	\$400,000.00	\$0.00	\$0.00
D	8220-FIN-Y04-7000-3121-1	Gas G. Corriente	\$0.00	\$0.00	\$1,000.00	\$1,000.00	\$0.00	\$0.00
D	8220-FIN-Y04-7000-3131-1	Agua G. Corriente	\$0.00	\$0.00	\$81,372.41	\$81,372.41	\$0.00	\$0.00
D	8220-FIN-Y04-7000-3141-1	Telefonía tradicional G. Corriente	\$0.00	\$0.00	\$371,790.49	\$371,790.49	\$0.00	\$0.00
D	8220-FIN-Y04-7000-3151-1	Telefonía celular G. Corriente	\$0.00	\$0.00	\$68,401.10	\$68,401.10	\$0.00	\$0.00
D	8220-FIN-Y04-7000-3171-1	Servicios de acceso de Internet, redes y procesamiento de información G. Corriente	\$0.00	\$0.00	\$148,009.48	\$148,009.48	\$0.00	\$0.00
D	8220-FIN-Y04-7000-3181-1	Servicios postales y telegráficos G. Corriente	\$0.00	\$0.00	\$200,000.00	\$200,000.00	\$0.00	\$0.00
D	8220-FIN-Y04-7000-3221-1	Arrendamiento de edificios G. Corriente	\$0.00	\$0.00	\$2,300,411.10	\$2,300,411.10	\$0.00	\$0.00
D	8220-FIN-Y04-7000-3261-1	Arrendamiento de maquinaria, otros equipos y herramientas G. Corriente	\$0.00	\$0.00	\$281,638.00	\$281,638.00	\$0.00	\$0.00
D	8220-FIN-Y04-7000-3271-1	Arrendamiento de activos intangibles G. Corriente	\$0.00	\$0.00	\$200,000.00	\$200,000.00	\$0.00	\$0.00
D	8220-FIN-Y04-7000-3311-1	Servicios legales, de contabilidad, auditoría y relacionados G. Corriente	\$0.00	\$0.00	\$2,641,684.34	\$2,641,684.34	\$0.00	\$0.00
D	8220-FIN-Y04-7000-3331-1	Servicios de consultoría administrativa, procesos, técnica y en tecnologías de la información G. Corriente	\$0.00	\$0.00	\$213,847.58	\$213,847.58	\$0.00	\$0.00
D	8220-FIN-Y04-7000-3341-1	Servicios de capacitación G. Corriente	\$0.00	\$0.00	\$977,500.00	\$977,500.00	\$0.00	\$0.00
D	8220-FIN-Y04-7000-3351-1	Servicios de investigación científica y desarrollo G. Corriente	\$0.00	\$0.00	\$300,000.00	\$300,000.00	\$0.00	\$0.00
D	8220-FIN-Y04-7000-3361-1	Servicios de apoyo administrativo, fotocopiado e impresión G. Corriente	\$0.00	\$0.00	\$450,000.00	\$450,000.00	\$0.00	\$0.00
D	8220-FIN-Y04-7000-3381-1	Servicios de vigilancia G. Corriente	\$0.00	\$0.00	\$706,974.27	\$706,974.27	\$0.00	\$0.00
D	8220-FIN-Y04-7000-3391-1	Servicios profesionales, científicos y técnicos integrales G. Corriente	\$0.00	\$0.00	\$5,000.00	\$5,000.00	\$0.00	\$0.00
D	8220-FIN-Y04-7000-3411-1	Servicios financieros y bancarios G. Corriente	\$0.00	\$0.00	\$85,234.04	\$85,234.04	\$0.00	\$0.00
D	8220-FIN-Y04-7000-3451-1	Seguro de bienes patrimoniales G. Corriente	\$0.00	\$0.00	\$250,000.00	\$250,000.00	\$0.00	\$0.00
D	8220-FIN-Y04-7000-3471-1	Fletes y maniobras G. Corriente	\$0.00	\$0.00	\$135,102.40	\$135,102.40	\$0.00	\$0.00
D	8220-FIN-Y04-7000-3511-1	Conservación y mantenimiento menor de inmuebles G. Corriente	\$0.00	\$0.00	\$4,242,461.30	\$4,242,461.30	\$0.00	\$0.00
D	8220-FIN-Y04-7000-3521-1	Instalación, reparación y mantenimiento de mobiliario y equipo de administración, educacional y recreativo G. Corriente	\$0.00	\$0.00	\$230,000.00	\$230,000.00	\$0.00	\$0.00
D	8220-FIN-Y04-7000-3531-1	Instalación, reparación y mantenimiento de equipo de cómputo y tecnologías de la información G. Corriente	\$0.00	\$0.00	\$127,800.00	\$127,800.00	\$0.00	\$0.00
D	8220-FIN-Y04-7000-3551-1	Reparación y mantenimiento de equipo de transporte G. Corriente	\$0.00	\$0.00	\$422,764.62	\$422,764.62	\$0.00	\$0.00
D	8220-FIN-Y04-7000-3581-1	Servicios de limpieza y manejo de desechos G. Corriente	\$0.00	\$0.00	\$488,948.47	\$488,948.47	\$0.00	\$0.00
D	8220-FIN-Y04-7000-3711-1	Pasajes aéreos G. Corriente	\$0.00	\$0.00	\$175,000.00	\$175,000.00	\$0.00	\$0.00
D	8220-FIN-Y04-7000-3721-1	Pasajes terrestres G. Corriente	\$0.00	\$0.00	\$46,458.88	\$46,458.88	\$0.00	\$0.00
D	8220-FIN-Y04-7000-3751-1	Viáticos en el país G. Corriente	\$0.00	\$0.00	\$368,440.09	\$368,440.09	\$0.00	\$0.00
D	8220-FIN-Y04-7000-3791-1	Otros servicios de traslado y hospedaje G. Corriente	\$0.00	\$0.00	\$9,515.20	\$9,515.20	\$0.00	\$0.00
D	8220-FIN-Y04-7000-3811-1	Gastos de ceremonial G. Corriente	\$0.00	\$0.00	\$100,000.00	\$100,000.00	\$0.00	\$0.00
D	8220-FIN-Y04-7000-3821-1	Gastos de orden social y cultural G. Corriente	\$0.00	\$0.00	\$24,000.00	\$24,000.00	\$0.00	\$0.00
D	8220-FIN-Y04-7000-3831-1	Congresos y convenciones G. Corriente	\$0.00	\$0.00	\$257,201.69	\$257,201.69	\$0.00	\$0.00
D	8220-FIN-Y04-7000-3921-1	Impuestos y derechos G. Corriente	\$0.00	\$0.00	\$150,000.00	\$150,000.00	\$0.00	\$0.00
D	8220-FIN-Y04-7000-3951-1	Penas, multas, accesorios y actualizaciones G. Corriente	\$0.00	\$0.00	\$24,203.22	\$24,203.22	\$0.00	\$0.00
D	8220-FIN-Y04-7000-5111-2	Muebles de oficina y estantería G. Capital	\$0.00	\$0.00	\$250,000.00	\$250,000.00	\$0.00	\$0.00



Usr: javier

Rep: rptBalanzaComprobacion

INSTITUTO ELECTORAL DE COAHUILA COAHUILA DE ZARAGOZA

Balanza de Comprobación del 01/ene./2016 al 31/dic./2016

Fecha y 19/ene./2017

Cuentas de Mayor con saldo y/o movimientos. (De la cuenta: 1000 a la 9000)

06:59 p. m.

Nat.	Cuenta	Nombre de la cuenta	DEUDOR	ACREEDOR	DEUDOR	ACREEDOR	DEUDDR	ACREEDOR
D	8220-FIN-Y04-7000-5151-2	Equipo de cómputo y de tecnología de la información G. Capital	\$0.00	\$0.00	\$999,458.26	\$999,458.26	\$0.00	\$0.00
D	8220-FIN-Y04-7000-5191-2	Otros mobiliarios y equipos de administración G. Capital	\$0.00	\$0.00	\$350,000.00	\$350,000.00	\$0.00	\$0.00
D	8220-FIN-Y04-7000-5211-2	Equipos y aparatos audiovisuales G. Capital	\$0.00	\$0.00	\$104,707.44	\$104,707.44	\$0.00	\$0.00
D	8220-FIN-Y04-7000-5231-2	Cámaras fotográficas y de video G. Capital	\$0.00	\$0.00	\$6,999.00	\$6,999.00	\$0.00	\$0.00
D	8220-FIN-Y04-7000-5411-2	Vehículos y equipo terrestre G. Capital	\$0.00	\$0.00	\$1,350,000.00	\$1,295,684.70	\$54,315.30	\$0.00
D	8220-FIN-Y04-7000-5621-2	Maquinaria y equipo industrial G. Capital	\$0.00	\$0.00	\$5,035.00	\$5,035.00	\$0.00	\$0.00
D	8220-FIN-Y04-7000-5651-2	Equipo de comunicación y telecomunicación G. Capital	\$0.00	\$0.00	\$100,000.00	\$100,000.00	\$0.00	\$0.00
D	8220-FIN-Y04-7000-5671-2	Herramientas y máquinas-herramienta G. Capital	\$0.00	\$0.00	\$24,092.04	\$24,092.04	\$0.00	\$0.00
D	8220-FIN-Y04-7000-5911-2	Software G. Capital	\$0.00	\$0.00	\$15,312.00	\$15,312.00	\$0.00	\$0.00
D	8220-FIN-Y05-1400-1131-1	Sueldos base al personal permanente G. Corriente	\$0.00	\$0.00	\$822,615.73	\$822,615.73	\$0.00	\$0.00
D	8220-FIN-Y05-1400-1321-1	Primas de vacaciones, dominical y gratificación de fin de año G. Corriente	\$0.00	\$0.00	\$132,696.09	\$75,063.37	\$57,832.72	\$0.00
D	8220-FIN-Y05-1400-1341-1	Compensaciones G. Corriente	\$0.00	\$0.00	\$212,861.60	\$212,661.60	\$0.00	\$0.00
D	8220-FIN-Y05-1400-1411-1	Aportaciones de seguridad social G. Corriente	\$0.00	\$0.00	\$62,994.03	\$62,994.03	\$0.00	\$0.00
D	8220-FIN-Y05-1400-1421-1	Aportaciones a fondos de vivienda G. Corriente	\$0.00	\$0.00	\$16,337.51	\$16,337.51	\$0.00	\$0.00
D	8220-FIN-Y05-1400-1431-1	Aportaciones al sistema para el retiro G. Corriente	\$0.00	\$0.00	\$16,523.30	\$16,523.30	\$0.00	\$0.00
D	8220-FIN-Y05-1400-2121-1	Materiales y útiles de impresión y reproducción G. Corriente	\$0.00	\$0.00	\$30,000.00	\$30,000.00	\$0.00	\$0.00
D	8220-FIN-Y05-1400-3751-1	Viáticos en el país G. Corriente	\$0.00	\$0.00	\$50,000.00	\$50,000.00	\$0.00	\$0.00
D	8220-FIN-Y06-1300-1131-1	Sueldos base al personal permanente G. Corriente	\$0.00	\$0.00	\$1,916,913.02	\$1,916,913.02	\$0.00	\$0.00
D	8220-FIN-Y06-1300-1321-1	Primas de vacaciones, dominical y gratificación de fin de año G. Corriente	\$0.00	\$0.00	\$301,639.04	\$293,106.60	\$8,532.24	\$0.00
D	8220-FIN-Y06-1300-1341-1	Compensaciones G. Corriente	\$0.00	\$0.00	\$625,893.67	\$825,893.87	\$0.00	\$0.00
D	8220-FIN-Y06-1300-1411-1	Aportaciones de seguridad social G. Corriente	\$0.00	\$0.00	\$106,428.72	\$106,428.72	\$0.00	\$0.00
D	8220-FIN-Y06-1300-1421-1	Aportaciones a fondos de vivienda G. Corriente	\$0.00	\$0.00	\$41,357.50	\$41,357.50	\$0.00	\$0.00
D	8220-FIN-Y06-1300-1431-1	Aportaciones al sistema para el retiro G. Corriente	\$0.00	\$0.00	\$39,710.36	\$39,710.36	\$0.00	\$0.00
D	8220-FIN-Y06-1300-2111-1	Materiales, útiles y equipos menores de oficina G. Corriente	\$0.00	\$0.00	\$10,000.00	\$10,000.00	\$0.00	\$0.00
D	8220-FIN-Y06-1300-2121-1	Materiales y útiles de impresión y reproducción G. Corriente	\$0.00	\$0.00	\$30,000.00	\$30,000.00	\$0.00	\$0.00
D	8220-FIN-Y06-1300-3181-1	Servicios postales y telegráficos G. Corriente	\$0.00	\$0.00	\$3,463.71	\$3,463.71	\$0.00	\$0.00
D	8220-FIN-Y06-1300-3341-1	Servicios de capacitación G. Corriente	\$0.00	\$0.00	\$25,000.00	\$25,000.00	\$0.00	\$0.00
D	8220-FIN-Y06-1300-3361-1	Servicios de apoyo administrativo, fotocopiado e impresión G. Corriente	\$0.00	\$0.00	\$4,176.00	\$4,176.00	\$0.00	\$0.00
D	8220-FIN-Y06-1300-3471-1	Fletes y maniobras G. Corriente	\$0.00	\$0.00	\$3,360.00	\$3,360.00	\$0.00	\$0.00
D	8220-FIN-Y06-1300-3711-1	Pasajes aéreos G. Corriente	\$0.00	\$0.00	\$57,955.86	\$57,955.86	\$0.00	\$0.00
D	8220-FIN-Y06-1300-3721-1	Pasajes terrestres G. Corriente	\$0.00	\$0.00	\$20,000.00	\$20,000.00	\$0.00	\$0.00
D	8220-FIN-Y06-1300-3751-1	Viáticos en el país G. Corriente	\$0.00	\$0.00	\$70,000.00	\$70,000.00	\$0.00	\$0.00
A	8230	MODIFICACIONES AL PRESUPUESTO DE EGRESOS APROBADO	\$0.00	\$0.00	\$54,745,227.56	\$54,704,222.46	\$0.00	-\$41,005.10
A	8230-FIN-Y01-1000-2211-1	Productos alimenticios para personas G. Corriente	\$0.00	\$0.00	\$0.00	\$18,433.09	\$0.00	\$18,433.09
A	8230-FIN-Y01-1000-3751-1	Viáticos en el país G. Corriente	\$0.00	\$0.00	\$3,853.03	\$100,380.36	\$0.00	\$96,527.33
A	8230-FIN-Y01-1100-2211-1	Productos alimenticios para personas G. Corriente	\$0.00	\$0.00	\$3,022.00	\$10,833.81	\$0.00	\$7,811.81
A	8230-FIN-Y01-1100-3751-1	Viáticos en el país G. Corriente	\$0.00	\$0.00	\$2,368.04	\$5,776.05	\$0.00	\$3,408.01
A	8230-FIN-Y01-1100-3831-1	Congresos y convenciones G. Corriente	\$0.00	\$0.00	\$65.50	\$166,003.50	\$0.00	\$165,938.00
A	8230-FIN-Y01-1200-2211-1	Productos alimenticios para personas G. Corriente	\$0.00	\$0.00	\$0.00	\$3,965.01	\$0.00	\$3,965.01
A	8230-FIN-Y01-1200-3311-1	Servicios legales, de contabilidad, auditoría y relacionados G. Corriente	\$0.00	\$0.00	\$39,804.00	\$1,746,508.40	\$0.00	\$1,706,704.40
A	8230-FIN-Y01-1200-3451-1	Seguro de bienes patrimoniales G. Corriente	\$0.00	\$0.00	\$0.00	\$13,920.00	\$0.00	\$13,920.00
A	8230-FIN-Y01-1200-3611-1	Difusión por radio, televisión y otros medios de mensajes sobre programas y actividades gubernamentales G. Corriente	\$0.00	\$0.00	\$0.00	\$121,831.74	\$0.00	\$121,831.74
A	8230-FIN-Y01-1200-3711-1	Pasajes aéreos G. Corriente	\$0.00	\$0.00	\$0.96	\$5,359.00	\$0.00	\$5,358.04



Usu: javier

Rep: rptBalanzaComprobacion

INSTITUTO ELECTORAL DE COAHUILA COAHUILA DE ZARAGOZA

Balanza de Comprobación del 01/ene./2016 al 31/dic./2016

Cuentas de Mayor con saldo y/o movimientos. (De la cuenta: 1000 a la 9000)

Fecha y 19/ene./2017

06:59 p. m.

Nat.	Cuenta	Nombre de la cuenta	DEUDOR	ACREEDOR	DEUDOR	ACREEDOR	DEUDOR	ACREEDOR
A	8230-FIN-Y01-1200-3721-1	Pasajes terrestres G. Corriente	\$0.00	\$0.00	\$0.50	\$22,472.25	\$0.00	\$22,471.75
A	8230-FIN-Y01-1200-3751-1	Viáticos en el país G. Corriente	\$0.00	\$0.00	\$0.00	\$16,562.86	\$0.00	\$16,562.86
A	8230-FIN-Y01-1500-3751-1	Viáticos en el país G. Corriente	\$0.00	\$0.00	\$9,391.61	\$9,391.61	\$0.00	\$0.00
A	8230-FIN-Y01-1800-3751-1	Viáticos en el país G. Corriente	\$0.00	\$0.00	\$0.00	\$4,192.61	\$0.00	\$4,192.61
A	8230-FIN-Y01-2000-2151-1	Material impreso e información digital G. Corriente	\$0.00	\$0.00	\$0.00	\$88,740.00	\$0.00	\$88,740.00
A	8230-FIN-Y01-2000-3361-1	Servicios de apoyo administrativo, fotocopiado e impresión G. Corriente	\$0.00	\$0.00	\$88,740.00	\$88,740.00	\$0.00	\$0.00
A	8230-FIN-Y01-2000-3751-1	Viáticos en el país G. Corriente	\$0.00	\$0.00	\$285.95	\$15,386.27	\$0.00	\$15,100.32
A	8230-FIN-Y01-4000-3751-1	Viáticos en el país G. Corriente	\$0.00	\$0.00	\$5,979.46	\$9,514.78	\$0.00	\$3,535.32
A	8230-FIN-Y01-5000-1221-1	Sueldos base al personal eventual G. Corriente	\$0.00	\$0.00	\$1,380,506.56	\$1,393,583.15	\$0.00	\$13,076.59
A	8230-FIN-Y01-5000-2111-1	Materiales, útiles y equipos menores de oficina G. Corriente	\$0.00	\$0.00	\$101,442.26	\$784,956.32	\$0.00	\$683,514.06
A	8230-FIN-Y01-5000-2121-1	Materiales y útiles de impresión y reproducción G. Corriente	\$0.00	\$0.00	\$93,637.52	\$93,637.52	\$0.00	\$0.00
A	8230-FIN-Y01-5000-2151-1	Material impreso e información digital G. Corriente	\$0.00	\$0.00	\$0.00	\$158,699.60	\$0.00	\$158,699.60
A	8230-FIN-Y01-5000-2171-1	Materiales y útiles de enseñanza G. Corriente	\$0.00	\$0.00	\$148,700.00	\$1,300,000.00	\$0.00	\$1,151,300.00
A	8230-FIN-Y01-5000-2211-1	Productos alimenticios para personas G. Corriente	\$0.00	\$0.00	\$0.00	\$6,032.00	\$0.00	\$6,032.00
A	8230-FIN-Y01-5000-2941-1	Refacciones y accesorios menores de equipo de cómputo y tecnologías de la información G. Corriente	\$0.00	\$0.00	\$124,200.09	\$124,200.09	\$0.00	\$0.00
A	8230-FIN-Y01-5000-3151-1	Telefonía celular G. Corriente	\$0.00	\$0.00	\$67,748.00	\$66,000.00	\$0.00	\$18,252.00
A	8230-FIN-Y01-5000-3171-1	Servicios de acceso de Internet, redes y procesamiento de información G. Corriente	\$0.00	\$0.00	\$32,400.00	\$32,400.00	\$0.00	\$0.00
A	8230-FIN-Y01-5000-3221-1	Arrendamiento de edificios G. Corriente	\$0.00	\$0.00	\$500,000.00	\$500,000.00	\$0.00	\$0.00
A	8230-FIN-Y01-5000-3361-1	Servicios de apoyo administrativo, fotocopiado e impresión G. Corriente	\$0.00	\$0.00	\$60,354.80	\$62,229.80	\$0.00	\$1,875.00
A	8230-FIN-Y01-5000-3511-1	Conservación y mantenimiento menor de inmuebles G. Corriente	\$0.00	\$0.00	\$17,632.00	\$17,632.00	\$0.00	\$0.00
A	8230-FIN-Y01-5000-3721-1	Pasajes terrestres G. Corriente	\$0.00	\$0.00	\$4,825.60	\$4,825.60	\$0.00	\$0.00
A	8230-FIN-Y01-5000-3751-1	Viáticos en el país G. Corriente	\$0.00	\$0.00	\$0.39	\$270,911.37	\$0.00	\$270,910.98
A	8230-FIN-Y01-5000-5111-2	Muebles de oficina y estantería G. Capital	\$0.00	\$0.00	\$0.00	\$1,469,602.05	\$0.00	\$1,469,602.05
A	8230-FIN-Y01-5000-5151-2	Equipo de cómputo y de tecnología de la información G. Capital	\$0.00	\$0.00	\$0.00	\$907,340.40	\$0.00	\$907,340.40
A	8230-FIN-Y01-5000-5191-2	Otros mobiliarios y equipos de administración G. Capital	\$0.00	\$0.00	\$0.00	\$124,200.09	\$0.00	\$124,200.09
A	8230-FIN-Y01-5000-5411-2	Vehículos y equipo terrestre G. Capital	\$0.00	\$0.00	\$0.00	\$2,481,000.00	\$0.00	\$2,481,000.00
A	8230-FIN-Y01-5100-3751-1	Viáticos en el país G. Corriente	\$0.00	\$0.00	\$3,250.00	\$5,000.00	\$0.00	\$1,750.00
A	8230-FIN-Y01-6000-3751-1	Viáticos en el país G. Corriente	\$0.00	\$0.00	\$16,472.95	\$25,000.00	\$0.00	\$6,527.05
A	8230-FIN-Y01-7000-2211-1	Productos alimenticios para personas G. Corriente	\$0.00	\$0.00	\$3,235.00	\$3,282.70	\$0.00	\$47.70
A	8230-FIN-Y01-7000-3581-1	Servicios de limpieza y manejo de desechos G. Corriente	\$0.00	\$0.00	\$0.00	\$100.00	\$0.00	\$100.00
A	8230-FIN-Y01-7000-3611-1	Difusión por radio, televisión y otros medios de mensajes sobre programas y actividades gubernamentales G. Corriente	\$0.00	\$0.00	\$0.00	\$6,650.28	\$0.00	\$6,650.28
A	8230-FIN-Y01-7000-3751-1	Viáticos en el país G. Corriente	\$0.00	\$0.00	\$25,892.16	\$139,851.17	\$0.00	\$113,959.01
A	8230-FIN-Y01-7000-5151-2	Equipo de cómputo y de tecnología de la información G. Capital	\$0.00	\$0.00	\$0.00	\$3,917.99	\$0.00	\$3,917.99
A	8230-FIN-Y01-8000-1221-1	Sueldos base al personal eventual G. Corriente	\$0.00	\$0.00	\$0.00	\$480,831.24	\$0.00	\$480,831.24
A	8230-FIN-Y01-8000-2111-1	Materiales, útiles y equipos menores de oficina G. Corriente	\$0.00	\$0.00	\$907.63	\$10,000.00	\$0.00	\$9,092.37
A	8230-FIN-Y01-8000-2161-1	Material de limpieza G. Corriente	\$0.00	\$0.00	\$1,558.72	\$16,500.00	\$0.00	\$14,941.28
A	8230-FIN-Y01-8000-2211-1	Productos alimenticios para personas G. Corriente	\$0.00	\$0.00	\$3,043.71	\$11,893.15	\$0.00	\$8,849.44
A	8230-FIN-Y01-8000-2231-1	Utensilios para el servicio de alimentación G. Corriente	\$0.00	\$0.00	\$2,294.76	\$4,500.00	\$0.00	\$2,205.24
A	8230-FIN-Y01-8000-2461-1	Material eléctrico y electrónico G. Corriente	\$0.00	\$0.00	\$0.00	\$1,380.00	\$0.00	\$1,380.00
A	8230-FIN-Y01-8000-2611-1	Combustibles, lubricantes y aditivos G. Corriente	\$0.00	\$0.00	\$7,013.79	\$9,010.00	\$0.00	\$1,996.21
A	8230-FIN-Y01-8000-2921-1	Refacciones y accesorios menores de edificios G. Corriente	\$0.00	\$0.00	\$3,495.64	\$5,000.00	\$0.00	\$1,504.36
A	8230-FIN-Y01-8000-3111-1	Energía eléctrica G. Corriente	\$0.00	\$0.00	\$500.00	\$500.00	\$0.00	\$0.00
A	8230-FIN-Y01-8000-3131-1	Agua G. Corriente	\$0.00	\$0.00	\$500.00	\$500.00	\$0.00	\$0.00



Usr: javier

Rep: rptBalanzaComprobacion

INSTITUTO ELECTORAL DE COAHUILA COAHUILA DE ZARAGOZA

Balanza de Comprobación del 01/ene./2016 al 31/dic./2016

Cuentas de Mayor con saldo y/o movimientos. (De la cuenta: 1000 a la 9000)

Fecha y 19/ene./2017

06:59 p. m.

Nat.	Cuenta	Nombre de la cuenta	DEUDOR	ACREEDOR	DEUDDR	ACREEDOR	DEUDOR	ACREEDOR
A	8230-FIN-Y01-8000-3221-1	Arrendamiento de edificios G. Corriente	\$0.00	\$0.00	\$0.00	\$174,745.54	\$0.00	\$174,745.54
A	8230-FIN-Y01-8000-3511-1	Conservación y mantenimiento menor de inmuebles G. Corriente	\$0.00	\$0.00	\$18,333.80	\$137,622.40	\$0.00	\$119,288.60
A	8230-FIN-Y01-8100-1221-1	Sueldos base al personal eventual G. Corriente	\$0.00	\$0.00	\$0.00	\$899,675.32	\$0.00	\$899,675.32
A	8230-FIN-Y01-8100-2111-1	Materiales, útiles y equipos menores de oficina G. Corriente	\$0.00	\$0.00	\$465.62	\$8,215.50	\$0.00	\$7,749.88
A	8230-FIN-Y01-8100-2161-1	Material de limpieza G. Corriente	\$0.00	\$0.00	\$68.58	\$28,278.15	\$0.00	\$28,209.57
A	8230-FIN-Y01-8100-2211-1	Productos alimenticios para personas G. Corriente	\$0.00	\$0.00	\$1,390.70	\$16,613.86	\$0.00	\$15,223.16
A	8230-FIN-Y01-8100-2231-1	Utensilios para el servicio de alimentación G. Corriente	\$0.00	\$0.00	\$2,451.76	\$8,187.71	\$0.00	\$5,735.95
A	8230-FIN-Y01-8100-2611-1	Combustibles, lubricantes y aditivos G. Corriente	\$0.00	\$0.00	\$3,400.12	\$13,000.00	\$0.00	\$9,599.88
A	8230-FIN-Y01-8100-2921-1	Refacciones y accesorios menores de edificios G. Corriente	\$0.00	\$0.00	\$727.47	\$8,500.00	\$0.00	\$7,772.53
A	8230-FIN-Y01-8100-3111-1	Energía eléctrica G. Corriente	\$0.00	\$0.00	\$0.00	\$500.00	\$0.00	\$500.00
A	8230-FIN-Y01-8100-3131-1	Agua G. Corriente	\$0.00	\$0.00	\$234.04	\$795.00	\$0.00	\$560.96
A	8230-FIN-Y01-8100-3221-1	Arrendamiento de edificios G. Corriente	\$0.00	\$0.00	\$26,012.02	\$275,996.66	\$0.00	\$249,984.64
A	8230-FIN-Y01-8100-3511-1	Conservación y mantenimiento menor de inmuebles G. Corriente	\$0.00	\$0.00	\$0.00	\$284,977.20	\$0.00	\$284,977.20
A	8230-FIN-Y02-6000-1131-1	Sueldos base al personal permanente G. Corriente	\$0.00	\$0.00	\$625,250.97	\$65,960.63	\$0.00	-\$559,290.34
A	8230-FIN-Y02-6000-1321-1	Primas de vacaciones, dominical y gratificación de fin de año G. Corriente	\$0.00	\$0.00	\$0.00	\$15,374.93	\$0.00	\$15,374.93
A	8230-FIN-Y02-6000-1341-1	Compensaciones G. Corriente	\$0.00	\$0.00	\$0.00	\$761,833.32	\$0.00	\$761,833.32
A	8230-FIN-Y02-6000-1411-1	Aportaciones de seguridad social G. Corriente	\$0.00	\$0.00	\$36,325.01	\$10,962.22	\$0.00	-\$25,362.79
A	8230-FIN-Y02-6000-1421-1	Aportaciones a fondos de vivienda G. Corriente	\$0.00	\$0.00	\$15,324.22	\$0.00	\$0.00	-\$15,324.22
A	8230-FIN-Y02-6000-1431-1	Aportaciones al sistema para el retiro G. Corriente	\$0.00	\$0.00	\$1,234.24	\$36,325.01	\$0.00	\$35,090.77
A	8230-FIN-Y02-6000-2111-1	Materiales, útiles y equipos menores de oficina G. Corriente	\$0.00	\$0.00	\$6,262.40	\$0.00	\$0.00	-\$6,262.40
A	8230-FIN-Y02-6000-2121-1	Materiales y útiles de impresión y reproducción G. Corriente	\$0.00	\$0.00	\$11,201.32	\$0.00	\$0.00	-\$11,201.32
A	8230-FIN-Y02-6000-2211-1	Productos alimenticios para personas G. Corriente	\$0.00	\$0.00	\$0.00	\$1,425.00	\$0.00	\$1,425.00
A	8230-FIN-Y02-6000-3751-1	Viáticos en el país G. Corriente	\$0.00	\$0.00	\$45,562.56	\$0.00	\$0.00	-\$45,562.56
A	8230-FIN-Y02-9010-4471-1	Ayudas sociales a entidades de interés público G. Corriente	\$0.00	\$0.00	\$4,462,412.26	\$0.00	\$0.00	-\$4,462,412.26
A	8230-FIN-Y02-9020-4471-1	Ayudas sociales a entidades de interés público G. Corriente	\$0.00	\$0.00	\$5,997,656.15	\$0.00	\$0.00	-\$5,997,656.15
A	8230-FIN-Y02-9030-4471-1	Ayudas sociales a entidades de interés público G. Corriente	\$0.00	\$0.00	\$0.00	\$2,815,477.54	\$0.00	\$2,815,477.54
A	8230-FIN-Y02-9050-4471-1	Ayudas sociales a entidades de interés público G. Corriente	\$0.00	\$0.00	\$2,185,277.38	\$0.00	\$0.00	-\$2,185,277.38
A	8230-FIN-Y02-9060-4471-1	Ayudas sociales a entidades de interés público G. Corriente	\$0.00	\$0.00	\$2,323,545.97	\$0.00	\$0.00	-\$2,323,545.97
A	8230-FIN-Y02-9080-4471-1	Ayudas sociales a entidades de interés público G. Corriente	\$0.00	\$0.00	\$2,097,307.80	\$0.00	\$0.00	-\$2,097,307.80
A	8230-FIN-Y02-9090-4471-1	Ayudas sociales a entidades de interés público G. Corriente	\$0.00	\$0.00	\$2,070,590.02	\$0.00	\$0.00	-\$2,070,590.02
A	8230-FIN-Y02-9100-4471-1	Ayudas sociales a entidades de interés público G. Corriente	\$0.00	\$0.00	\$1,287,427.09	\$0.00	\$0.00	-\$1,287,427.09
A	8230-FIN-Y02-9110-4471-1	Ayudas sociales a entidades de interés público G. Corriente	\$0.00	\$0.00	\$0.00	\$2,264,172.82	\$0.00	\$2,264,172.82
A	8230-FIN-Y02-9120-4471-1	Ayudas sociales a entidades de interés público G. Corriente	\$0.00	\$0.00	\$0.00	\$2,828,208.50	\$0.00	\$2,828,208.50
A	8230-FIN-Y02-9130-4471-1	Ayudas sociales a entidades de interés público G. Corriente	\$0.00	\$0.00	\$0.00	\$2,475,352.71	\$0.00	\$2,475,352.71
A	8230-FIN-Y04-1000-1131-1	Sueldos base al personal permanente G. Corriente	\$0.00	\$0.00	\$7,286,744.26	\$0.00	\$0.00	-\$7,286,744.26
A	8230-FIN-Y04-1000-1321-1	Primas de vacaciones, dominical y gratificación de fin de año G. Corriente	\$0.00	\$0.00	\$42,993.83	\$0.00	\$0.00	-\$42,993.83
A	8230-FIN-Y04-1000-1341-1	Compensaciones G. Corriente	\$0.00	\$0.00	\$0.00	\$7,352,333.46	\$0.00	\$7,352,333.46
A	8230-FIN-Y04-1000-1411-1	Aportaciones de seguridad social G. Corriente	\$0.00	\$0.00	\$204,609.79	\$31,383.80	\$0.00	-\$173,225.99
A	8230-FIN-Y04-1000-1421-1	Aportaciones a fondos de vivienda G. Corriente	\$0.00	\$0.00	\$44,435.68	\$0.00	\$0.00	-\$44,435.68
A	8230-FIN-Y04-1000-1431-1	Aportaciones al sistema para el retiro G. Corriente	\$0.00	\$0.00	\$66,058.89	\$214,474.73	\$0.00	\$148,415.84
A	8230-FIN-Y04-1000-1441-1	Aportaciones para seguros G. Corriente	\$0.00	\$0.00	\$0.00	\$90,995.62	\$0.00	\$90,995.62
A	8230-FIN-Y04-1000-2111-1	Materiales, útiles y equipos menores de oficina G. Corriente	\$0.00	\$0.00	\$104,174.21	\$0.00	\$0.00	-\$104,174.21
A	8230-FIN-Y04-1000-2121-1	Materiales y útiles de impresión y reproducción G. Corriente	\$0.00	\$0.00	\$3,173.84	\$0.00	\$0.00	-\$3,173.84
A	8230-FIN-Y04-1000-2151-1	Material impreso e información digital G. Corriente	\$0.00	\$0.00	\$0.00	\$2,514.88	\$0.00	\$2,514.88
A	8230-FIN-Y04-1000-2211-1	Productos alimenticios para personas G. Corriente	\$0.00	\$0.00	\$55,221.00	\$75,911.14	\$0.00	\$20,690.14
A	8230-FIN-Y04-1000-2481-1	Materiales complementarios G. Corriente	\$0.00	\$0.00	\$0.00	\$1,235.70	\$0.00	\$1,235.70



**INSTITUTO ELECTORAL DE COAHUILA
COAHUILA DE ZARAGOZA**

Balanza de Comprobación del 01/ene./2016 al 31/dic./2016

Fecha y 19/ene./2017

Usr: javier

06:59 p. m.

Nat.	Cuenta	Nombre de la cuenta	DEUDOR	ACREEDOR	DEUDOR	ACREEDOR	DEUDOR	ACREEDOR
A	8230-FIN-Y04-1000-2941-1	Refacciones y accesorios menores de equipo de cómputo y tecnologías de la información G. Corriente	\$0.00	\$0.00	\$587.20	\$3,000.00	\$0.00	\$2,412.80
A	8230-FIN-Y04-1000-3151-1	Telefonía celular G. Corriente	\$0.00	\$0.00	\$0.20	\$3,149.00	\$0.00	\$3,148.80
A	8230-FIN-Y04-1000-3181-1	Servicios postales y telegráficos G. Corriente	\$0.00	\$0.00	\$0.26	\$48,269.42	\$0.00	\$48,269.16
A	8230-FIN-Y04-1000-3711-1	Pasajes aéreos G. Corriente	\$0.00	\$0.00	\$1.58	\$174,892.00	\$0.00	\$174,890.42
A	8230-FIN-Y04-1000-3721-1	Pasajes terrestres G. Corriente	\$0.00	\$0.00	\$20,000.00	\$0.00	\$0.00	-\$20,000.00
A	8230-FIN-Y04-1000-3751-1	Viáticos en el país G. Corriente	\$0.00	\$0.00	\$398,874.52	\$7,542.89	\$0.00	-\$391,331.63
A	8230-FIN-Y04-1000-3811-1	Gastos de ceremonial G. Corriente	\$0.00	\$0.00	\$0.00	\$2,200.00	\$0.00	\$2,200.00
A	8230-FIN-Y04-1000-3821-1	Gastos de orden social y cultural G. Corriente	\$0.00	\$0.00	\$6,757.00	\$6,000.00	\$0.00	\$1,243.00
A	8230-FIN-Y04-1000-3831-1	Congresos y convenciones G. Corriente	\$0.00	\$0.00	\$12,952.83	\$116,293.25	\$0.00	\$105,340.42
A	8230-FIN-Y04-1100-1131-1	Sueldos base al personal permanente G. Corriente	\$0.00	\$0.00	\$2,467,204.06	\$0.00	\$0.00	-\$2,467,204.06
A	8230-FIN-Y04-1100-1321-1	Primas de vacaciones, dominical y gratificación de fin de año G. Corriente	\$0.00	\$0.00	\$73,104.40	\$0.00	\$0.00	-\$73,104.40
A	8230-FIN-Y04-1100-1341-1	Compensaciones G. Corriente	\$0.00	\$0.00	\$0.00	\$2,109,513.40	\$0.00	\$2,109,513.40
A	8230-FIN-Y04-1100-1411-1	Aportaciones de seguridad social G. Corriente	\$0.00	\$0.00	\$119,515.33	\$10,033.98	\$0.00	-\$109,481.35
A	8230-FIN-Y04-1100-1421-1	Aportaciones a fondos de vivienda G. Corriente	\$0.00	\$0.00	\$24,002.85	\$0.00	\$0.00	-\$24,002.85
A	8230-FIN-Y04-1100-1431-1	Aportaciones al sistema para el retiro G. Corriente	\$0.00	\$0.00	\$37,285.53	\$109,668.31	\$0.00	\$72,402.78
A	8230-FIN-Y04-1100-2111-1	Materiales, útiles y equipos menores de oficina G. Corriente	\$0.00	\$0.00	\$192.11	\$7,842.32	\$0.00	\$7,650.21
A	8230-FIN-Y04-1100-2121-1	Materiales y útiles de impresión y reproducción G. Corriente	\$0.00	\$0.00	\$6,470.60	\$35,300.00	\$0.00	\$28,829.40
A	8230-FIN-Y04-1100-2151-1	Material impreso e información digital G. Corriente	\$0.00	\$0.00	\$0.00	\$9,235.92	\$0.00	\$9,235.92
A	8230-FIN-Y04-1100-2211-1	Productos alimenticios para personas G. Corriente	\$0.00	\$0.00	\$36,425.00	\$72,995.79	\$0.00	\$36,570.79
A	8230-FIN-Y04-1100-2711-1	Vestuario y uniformes G. Corriente	\$0.00	\$0.00	\$52,499.62	\$0.00	\$0.00	-\$52,499.62
A	8230-FIN-Y04-1100-2941-1	Refacciones y accesorios menores de equipo de cómputo y tecnologías de la información G. Corriente	\$0.00	\$0.00	\$456.00	\$7,000.00	\$0.00	\$6,544.00
A	8230-FIN-Y04-1100-3131-1	Agua G. Corriente	\$0.00	\$0.00	\$528.50	\$528.50	\$0.00	\$0.00
A	8230-FIN-Y04-1100-3151-1	Telefonía celular G. Corriente	\$0.00	\$0.00	\$6.00	\$680.00	\$0.00	\$674.00
A	8230-FIN-Y04-1100-3171-1	Servicios de acceso de Internet, redes y procesamiento de información G. Corriente	\$0.00	\$0.00	\$0.00	\$4,640.00	\$0.00	\$4,640.00
A	8230-FIN-Y04-1100-3331-1	Servicios de consultoría administrativa, procesos, técnica y en tecnologías de la información G. Corriente	\$0.00	\$0.00	\$0.00	\$14,500.00	\$0.00	\$14,500.00
A	8230-FIN-Y04-1100-3361-1	Servicios de apoyo administrativo, fotocopiado e impresión G. Corriente	\$0.00	\$0.00	\$0.06	\$16,221.50	\$0.00	\$16,221.44
A	8230-FIN-Y04-1100-3551-1	Reparación y mantenimiento de equipo de transporte G. Corriente	\$0.00	\$0.00	\$0.00	\$110.00	\$0.00	\$110.00
A	8230-FIN-Y04-1100-3611-1	Difusión por radio, televisión y otros medios de mensajes sobre programas y actividades gubernamentales G. Corriente	\$0.00	\$0.00	\$0.39	\$874,638.00	\$0.00	\$874,637.61
A	8230-FIN-Y04-1100-3821-1	Difusión por radio, televisión y otros medios de mensajes comerciales para promover la venta de bienes o servicios G. Corriente	\$0.00	\$0.00	\$0.00	\$134,908.00	\$0.00	\$134,908.00
A	8230-FIN-Y04-1100-3711-1	Pasajes aéreos G. Corriente	\$0.00	\$0.00	\$11,104.88	\$41,745.00	\$0.00	\$30,640.12
A	8230-FIN-Y04-1100-3721-1	Pasajes terrestres G. Corriente	\$0.00	\$0.00	\$18,378.00	\$0.00	\$0.00	-\$18,378.00
A	8230-FIN-Y04-1100-3751-1	Viáticos en el país G. Corriente	\$0.00	\$0.00	\$172,899.90	\$0.00	\$0.00	-\$172,899.90
A	8230-FIN-Y04-1100-3811-1	Gastos de ceremonial G. Corriente	\$0.00	\$0.00	\$3,379.50	\$10,950.00	\$0.00	\$7,570.50
A	8230-FIN-Y04-1100-3821-1	Gastos de orden social y cultural G. Corriente	\$0.00	\$0.00	\$4,974.42	\$21,376.54	\$0.00	\$16,404.12
A	8230-FIN-Y04-1100-3831-1	Congresos y convenciones G. Corriente	\$0.00	\$0.00	\$0.00	\$272,160.73	\$0.00	\$272,160.73
A	8230-FIN-Y04-1200-1131-1	Sueldos base al personal permanente G. Corriente	\$0.00	\$0.00	\$2,207,659.89	\$0.00	\$0.00	-\$2,207,659.89
A	8230-FIN-Y04-1200-1321-1	Primas de vacaciones, dominical y gratificación de fin de año G. Corriente	\$0.00	\$0.00	\$89,816.47	\$0.00	\$0.00	-\$89,816.47
A	8230-FIN-Y04-1200-1341-1	Compensaciones G. Corriente	\$0.00	\$0.00	\$0.00	\$1,126,370.45	\$0.00	\$1,126,370.45
A	8230-FIN-Y04-1200-1411-1	Aportaciones de seguridad social G. Corriente	\$0.00	\$0.00	\$97,942.00	\$9,816.47	\$0.00	-\$88,125.53



Usu: javier

Rep: rptBalanzaComprobacion

INSTITUTO ELECTORAL DE COAHUILA COAHUILA DE ZARAGOZA

Balanza de Comprobación del 01/ene./2016 al 31/dic./2016

Cuentas de Mayor con saldo y/o movimientos. (De la cuenta: 1000 a la 9000)

Fecha y 19/ene./2017

06:59 p. m.

Nat.	Cuenta	Nombre de la cuenta	DEUDOR	ACREEDOR	DEUDOR	ACREEDOR	DEUDOR	ACREEDOR
A	8230-FIN-Y04-1200-1421-1	Aportaciones a fondos de vivienda G. Corriente	\$0.00	\$0.00	\$19,146.42	\$0.00	\$0.00	-\$19,146.42
A	8230-FIN-Y04-1200-1431-1	Aportaciones al sistema para el retiro G. Corriente	\$0.00	\$0.00	\$39,787.97	\$88,506.97	\$0.00	\$48,719.00
A	8230-FIN-Y04-1200-2111-1	Materiales, útiles y equipos menores de oficina G. Corriente	\$0.00	\$0.00	\$4,838.80	\$51,051.60	\$0.00	\$46,212.80
A	8230-FIN-Y04-1200-2211-1	Productos alimenticios para personas G. Corriente	\$0.00	\$0.00	\$0.00	\$22,165.98	\$0.00	\$22,165.98
A	8230-FIN-Y04-1200-2941-1	Refacciones y accesorios menores de equipo de cómputo y tecnologías de la información G. Corriente	\$0.00	\$0.00	\$0.40	\$1,520.00	\$0.00	\$1,519.60
A	8230-FIN-Y04-1200-3151-1	Telefonía celular G. Corriente	\$0.00	\$0.00	\$3.00	\$340.00	\$0.00	\$337.00
A	8230-FIN-Y04-1200-3311-1	Servicios legales, de contabilidad, auditoría y relacionados G. Corriente	\$0.00	\$0.00	\$0.53	\$15,558.00	\$0.00	\$15,557.47
A	8230-FIN-Y04-1200-3361-1	Servicios de apoyo administrativo, fotocopiado e impresión G. Corriente	\$0.00	\$0.00	\$700,000.00	\$0.00	\$0.00	-\$700,000.00
A	8230-FIN-Y04-1200-3611-1	Difusión por radio, televisión y otros medios de mensajes sobre programas y actividades gubernamentales G. Corriente	\$0.00	\$0.00	\$4.17	\$63,450.00	\$0.00	\$63,445.83
A	8230-FIN-Y04-1200-3711-1	Pasajes aéreos G. Corriente	\$0.00	\$0.00	\$53,902.00	\$5,317.00	\$0.00	-\$48,585.00
A	8230-FIN-Y04-1200-3721-1	Pasajes terrestres G. Corriente	\$0.00	\$0.00	\$20,000.00	\$0.00	\$0.00	-\$20,000.00
A	8230-FIN-Y04-1200-3751-1	Viáticos en el país G. Corriente	\$0.00	\$0.00	\$7,154.46	\$50,000.00	\$0.00	\$42,845.54
A	8230-FIN-Y04-1200-3831-1	Congresos y convenciones G. Corriente	\$0.00	\$0.00	\$1,206.22	\$0.00	\$0.00	-\$1,206.22
A	8230-FIN-Y04-1300-3151-1	Telefonía celular G. Corriente	\$0.00	\$0.00	\$3.00	\$340.00	\$0.00	\$337.00
A	8230-FIN-Y04-1400-1341-1	Compensaciones G. Corriente	\$0.00	\$0.00	\$0.00	\$11,053.09	\$0.00	\$11,053.09
A	8230-FIN-Y04-1500-1131-1	Sueldos base al personal permanente G. Corriente	\$0.00	\$0.00	\$632,661.99	\$0.00	\$0.00	-\$632,661.99
A	8230-FIN-Y04-1500-1321-1	Primas de vacaciones, dominical y gratificación de fin de año G. Corriente	\$0.00	\$0.00	\$4,698.96	\$0.00	\$0.00	-\$4,698.96
A	8230-FIN-Y04-1500-1341-1	Compensaciones G. Corriente	\$0.00	\$0.00	\$0.00	\$618,020.67	\$0.00	\$618,020.67
A	8230-FIN-Y04-1500-1411-1	Aportaciones de seguridad social G. Corriente	\$0.00	\$0.00	\$39,606.77	\$4,698.96	\$0.00	-\$34,907.81
A	8230-FIN-Y04-1500-1421-1	Aportaciones a fondos de vivienda G. Corriente	\$0.00	\$0.00	\$16,898.57	\$0.00	\$0.00	-\$16,898.57
A	8230-FIN-Y04-1500-1431-1	Aportaciones al sistema para el retiro G. Corriente	\$0.00	\$0.00	\$6,251.96	\$35,320.27	\$0.00	\$29,068.31
A	8230-FIN-Y04-1500-2111-1	Materiales, útiles y equipos menores de oficina G. Corriente	\$0.00	\$0.00	\$4,421.48	\$8,062.00	\$0.00	\$3,640.52
A	8230-FIN-Y04-1500-2121-1	Materiales y útiles de impresión y reproducción G. Corriente	\$0.00	\$0.00	\$1,510.40	\$0.00	\$0.00	-\$1,510.40
A	8230-FIN-Y04-1500-2161-1	Material de limpieza G. Corriente	\$0.00	\$0.00	\$0.00	\$863.00	\$0.00	\$863.00
A	8230-FIN-Y04-1500-2211-1	Productos alimenticios para personas G. Corriente	\$0.00	\$0.00	\$0.00	\$6,379.70	\$0.00	\$6,379.70
A	8230-FIN-Y04-1500-2461-1	Material eléctrico y electrónico G. Corriente	\$0.00	\$0.00	\$14,270.00	\$25,000.00	\$0.00	\$10,730.00
A	8230-FIN-Y04-1500-2461-2	Material eléctrico y electrónico G. Capital	\$0.00	\$0.00	\$25,000.00	\$0.00	\$0.00	-\$25,000.00
A	8230-FIN-Y04-1500-2941-1	Refacciones y accesorios menores de equipo de cómputo y tecnologías de la información G. Corriente	\$0.00	\$0.00	\$7,888.00	\$3,728.64	\$0.00	-\$4,159.36
A	8230-FIN-Y04-1500-3151-1	Telefonía celular G. Corriente	\$0.00	\$0.00	\$0.00	\$1,959.00	\$0.00	\$1,959.00
A	8230-FIN-Y04-1500-3711-1	Pasajes aéreos G. Corriente	\$0.00	\$0.00	\$0.00	\$30,671.00	\$0.00	\$30,671.00
A	8230-FIN-Y04-1500-3751-1	Viáticos en el país G. Corriente	\$0.00	\$0.00	\$0.00	\$10,990.29	\$0.00	\$10,990.29
A	8230-FIN-Y04-1500-5191-2	Otros mobiliarios y equipos de administración G. Capital	\$0.00	\$0.00	\$0.00	\$22,852.00	\$0.00	\$22,852.00
A	8230-FIN-Y04-1600-1131-1	Sueldos base al personal permanente G. Corriente	\$0.00	\$0.00	\$178,089.31	\$135,000.00	\$0.00	-\$43,089.31
A	8230-FIN-Y04-1600-1321-1	Primas de vacaciones, dominical y gratificación de fin de año G. Corriente	\$0.00	\$0.00	\$1,961.77	\$0.00	\$0.00	-\$1,961.77
A	8230-FIN-Y04-1600-1341-1	Compensaciones G. Corriente	\$0.00	\$0.00	\$0.00	\$166,393.80	\$0.00	\$166,393.80
A	8230-FIN-Y04-1600-1411-1	Aportaciones de seguridad social G. Corriente	\$0.00	\$0.00	\$2,370.73	\$15,898.03	\$0.00	\$13,527.30
A	8230-FIN-Y04-1600-1421-1	Aportaciones a fondos de vivienda G. Corriente	\$0.00	\$0.00	\$6,000.00	\$3,773.50	\$0.00	-\$2,226.50
A	8230-FIN-Y04-1600-1431-1	Aportaciones al sistema para el retiro G. Corriente	\$0.00	\$0.00	\$0.00	\$11,892.52	\$0.00	\$11,892.52
A	8230-FIN-Y04-1800-2111-1	Materiales, útiles y equipos menores de oficina G. Corriente	\$0.00	\$0.00	\$6,694.81	\$0.00	\$0.00	-\$6,694.81
A	8230-FIN-Y04-1600-2121-1	Materiales y útiles de impresión y reproducción G. Corriente	\$0.00	\$0.00	\$3,244.16	\$0.00	\$0.00	-\$3,244.16
A	8230-FIN-Y04-1600-2141-1	Materiales, útiles y equipos menores de tecnologías de la información y comunicaciones G. Corriente	\$0.00	\$0.00	\$124.83	\$15,000.00	\$0.00	\$14,875.17



Usr: javier

Rep: rptBalanzaComprobacion

INSTITUTO ELECTORAL DE COAHUILA COAHUILA DE ZARAGOZA

Balanza de Comprobación del 01/ene./2016 al 31/dic./2016

Cuentas de Mayor con saldo y/o movimientos. (De la cuenta: 1000 a la 9000)

Fecha y 19/ene./2017

06:59 p. m.

Nat.	Cuenta	Nombre de la cuenta	DEUDOR	ACREEDOR	DEUDOR	ACREEDOR	DEUDOR	ACREEDOR
A	8230-FIN-Y04-1600-2461-1	Material eléctrico y electrónico G. Corriente	\$0.00	\$0.00	\$24,933.01	\$0.00	\$0.00	-\$24,933.01
A	8230-FIN-Y04-1600-2941-1	Refacciones y accesorios menores de equipo de cómputo y tecnologías de la información G. Corriente	\$0.00	\$0.00	\$9,602.88	\$0.00	\$0.00	-\$9,602.88
A	8230-FIN-Y04-1600-3531-1	Instalación, reparación y mantenimiento de equipo de cómputo y tecnologías de la información G. Corriente	\$0.00	\$0.00	\$14.00	\$1,000.00	\$0.00	\$986.00
A	8230-FIN-Y04-1700-1131-1	Sueldos base al personal permanente G. Corriente	\$0.00	\$0.00	\$224,265.73	\$47,516.13	\$0.00	-\$176,749.60
A	8230-FIN-Y04-1700-1321-1	Primas de vacaciones, dominical y gratificación de fin de año G. Corriente	\$0.00	\$0.00	\$4,076.62	\$0.00	\$0.00	-\$4,076.62
A	8230-FIN-Y04-1700-1341-1	Compensaciones G. Corriente	\$0.00	\$0.00	\$0.00	\$280,779.01	\$0.00	\$280,779.01
A	8230-FIN-Y04-1700-1411-1	Aportaciones de seguridad social G. Corriente	\$0.00	\$0.00	\$13,032.60	\$19,636.62	\$0.00	\$6,604.02
A	8230-FIN-Y04-1700-1421-1	Aportaciones a fondos de vivienda G. Corriente	\$0.00	\$0.00	\$0.00	\$12,126.55	\$0.00	\$12,126.55
A	8230-FIN-Y04-1700-1431-1	Aportaciones al sistema para el retiro G. Corriente	\$0.00	\$0.00	\$2,450.59	\$21,184.31	\$0.00	\$18,733.72
A	8230-FIN-Y04-1700-2121-1	Materiales y útiles de impresión y reproducción G. Corriente	\$0.00	\$0.00	\$17,969.64	\$0.00	\$0.00	-\$17,969.64
A	8230-FIN-Y04-1800-1131-1	Sueldos base al personal permanente G. Corriente	\$0.00	\$0.00	\$371,138.59	\$0.00	\$0.00	-\$371,138.59
A	8230-FIN-Y04-1800-1321-1	Primas de vacaciones, dominical y gratificación de fin de año G. Corriente	\$0.00	\$0.00	\$4,296.56	\$0.00	\$0.00	-\$4,296.56
A	8230-FIN-Y04-1800-1341-1	Compensaciones G. Corriente	\$0.00	\$0.00	\$0.00	\$365,464.68	\$0.00	\$365,464.68
A	8230-FIN-Y04-1800-1411-1	Aportaciones de seguridad social G. Corriente	\$0.00	\$0.00	\$28,081.10	\$8,057.04	\$0.00	-\$20,024.06
A	8230-FIN-Y04-1800-1421-1	Aportaciones a fondos de vivienda G. Corriente	\$0.00	\$0.00	\$0.00	\$5,876.34	\$0.00	\$5,876.34
A	8230-FIN-Y04-1800-1431-1	Aportaciones al sistema para el retiro G. Corriente	\$0.00	\$0.00	\$2,431.48	\$28,081.10	\$0.00	\$25,649.62
A	8230-FIN-Y04-1800-2111-1	Materiales, útiles y equipos menores de oficina G. Corriente	\$0.00	\$0.00	\$9,000.00	\$0.00	\$0.00	-\$9,000.00
A	8230-FIN-Y04-1800-2121-1	Materiales y útiles de impresión y reproducción G. Corriente	\$0.00	\$0.00	\$745.52	\$0.00	\$0.00	-\$745.52
A	8230-FIN-Y04-1800-2151-1	Material impreso e información digital G. Corriente	\$0.00	\$0.00	\$0.00	\$600.00	\$0.00	\$600.00
A	8230-FIN-Y04-1800-3611-1	Difusión por radio, televisión y otros medios de mensajes sobre programas y actividades gubernamentales G. Corriente	\$0.00	\$0.00	\$293,842.87	\$0.00	\$0.00	-\$293,842.87
A	8230-FIN-Y04-1800-3711-1	Pasajes aéreos G. Corriente	\$0.00	\$0.00	\$25,000.00	\$0.00	\$0.00	-\$25,000.00
A	8230-FIN-Y04-1800-3721-1	Pasajes terrestres G. Corriente	\$0.00	\$0.00	\$20,000.00	\$0.00	\$0.00	-\$20,000.00
A	8230-FIN-Y04-1800-3751-1	Viáticos en el país G. Corriente	\$0.00	\$0.00	\$12,551.65	\$0.00	\$0.00	-\$12,551.65
A	8230-FIN-Y04-2000-1131-1	Sueldos base al personal permanente G. Corriente	\$0.00	\$0.00	\$374,762.30	\$327,419.00	\$0.00	-\$47,343.30
A	8230-FIN-Y04-2000-1321-1	Primas de vacaciones, dominical y gratificación de fin de año G. Corriente	\$0.00	\$0.00	\$0.00	\$20,000.00	\$0.00	\$20,000.00
A	8230-FIN-Y04-2000-1341-1	Compensaciones G. Corriente	\$0.00	\$0.00	\$0.00	\$374,761.46	\$0.00	\$374,761.46
A	8230-FIN-Y04-2000-1411-1	Aportaciones de seguridad social G. Corriente	\$0.00	\$0.00	\$7,886.67	\$34,538.38	\$0.00	\$26,651.71
A	8230-FIN-Y04-2000-1421-1	Aportaciones a fondos de vivienda G. Corriente	\$0.00	\$0.00	\$4,200.00	\$3,619.39	\$0.00	-\$580.61
A	8230-FIN-Y04-2000-1431-1	Aportaciones al sistema para el retiro G. Corriente	\$0.00	\$0.00	\$6,940.56	\$23,757.24	\$0.00	\$16,816.68
A	8230-FIN-Y04-2000-2111-1	Materiales, útiles y equipos menores de oficina G. Corriente	\$0.00	\$0.00	\$9,000.00	\$0.00	\$0.00	-\$9,000.00
A	8230-FIN-Y04-2000-3711-1	Pasajes aéreos G. Corriente	\$0.00	\$0.00	\$9,964.00	\$26,399.00	\$0.00	\$16,435.00
A	8230-FIN-Y04-2000-3721-1	Pasajes terrestres G. Corriente	\$0.00	\$0.00	\$20,000.00	\$0.00	\$0.00	-\$20,000.00
A	8230-FIN-Y04-2000-3751-1	Viáticos en el país G. Corriente	\$0.00	\$0.00	\$30,167.46	\$0.00	\$0.00	-\$30,167.46
A	8230-FIN-Y04-3000-1131-1	Sueldos base al personal permanente G. Corriente	\$0.00	\$0.00	\$248,173.71	\$138,507.96	\$0.00	-\$109,665.75
A	8230-FIN-Y04-3000-1321-1	Primas de vacaciones, dominical y gratificación de fin de año G. Corriente	\$0.00	\$0.00	\$3,147.53	\$0.00	\$0.00	-\$3,147.53
A	8230-FIN-Y04-3000-1341-1	Compensaciones G. Corriente	\$0.00	\$0.00	\$0.00	\$274,600.91	\$0.00	\$274,600.91
A	8230-FIN-Y04-3000-1411-1	Aportaciones de seguridad social G. Corriente	\$0.00	\$0.00	\$12,298.18	\$18,887.53	\$0.00	\$6,589.35
A	8230-FIN-Y04-3000-1421-1	Aportaciones a fondos de vivienda G. Corriente	\$0.00	\$0.00	\$0.00	\$1,106.24	\$0.00	\$1,106.24
A	8230-FIN-Y04-3000-1431-1	Aportaciones al sistema para el retiro G. Corriente	\$0.00	\$0.00	\$2,276.00	\$20,767.52	\$0.00	\$18,491.52
A	8230-FIN-Y04-3000-2121-1	Materiales y útiles de impresión y reproducción G. Corriente	\$0.00	\$0.00	\$12,643.20	\$0.00	\$0.00	-\$12,643.20
A	8230-FIN-Y04-4000-1131-1	Sueldos base al personal permanente G. Corriente	\$0.00	\$0.00	\$616,882.59	\$14,788.12	\$0.00	-\$602,094.47



Usu: javier

Rep: rptBalanzaComprobacion

INSTITUTO ELECTORAL DE COAHUILA COAHUILA DE ZARAGOZA

Balanza de Comprobación del 01/ene./2016 al 31/dic./2016

Cuentas de Mayor con saldo y/o movimientos. (De la cuenta: 1000 a la 9000)

Fecha y 19/ene./2017

06:59 p. m.

Nat.	Cuenta	Nombre de la cuenta	DEUDOR	ACREEDOR	DEUDOR	ACREEDOR	DEUDOR	ACREEDOR
A	8230-FIN-Y04-4000-1321-1	Primas de vacaciones, dominical y gratificación de fin de año G. Corriente	\$0.00	\$0.00	\$1,851.52	\$0.00	\$0.00	-\$1,851.52
A	8230-FIN-Y04-4000-1341-1	Compensaciones G. Corriente	\$0.00	\$0.00	\$0.00	\$724,482.27	\$0.00	\$724,482.27
A	8230-FIN-Y04-4000-1411-1	Aportaciones de seguridad social G. Corriente	\$0.00	\$0.00	\$30,808.49	\$19,438.09	\$0.00	-\$11,370.40
A	8230-FIN-Y04-4000-1421-1	Aportaciones a fondos de vivienda G. Corriente	\$0.00	\$0.00	\$0.00	\$5,446.40	\$0.00	\$5,446.40
A	8230-FIN-Y04-4000-1431-1	Aportaciones al sistema para el retiro G. Corriente	\$0.00	\$0.00	\$0.00	\$36,137.41	\$0.00	\$36,137.41
A	8230-FIN-Y04-4000-2111-1	Materiales, útiles y equipos menores de oficina G. Corriente	\$0.00	\$0.00	\$9,000.60	\$801.00	\$0.00	-\$8,199.60
A	8230-FIN-Y04-4000-2121-1	Materiales y útiles de impresión y reproducción G. Corriente	\$0.00	\$0.00	\$12,144.12	\$0.00	\$0.00	-\$12,144.12
A	8230-FIN-Y04-4000-2211-1	Productos alimenticios para personas G. Corriente	\$0.00	\$0.00	\$2,969.52	\$15,850.60	\$0.00	\$12,881.08
A	8230-FIN-Y04-4000-3711-1	Pasajes aéreos G. Corriente	\$0.00	\$0.00	\$2,104.00	\$0.00	\$0.00	-\$2,104.00
A	8230-FIN-Y04-4000-3721-1	Pasajes terrestres G. Corriente	\$0.00	\$0.00	\$20,000.00	\$0.00	\$0.00	-\$20,000.00
A	8230-FIN-Y04-4000-3751-1	Viáticos en el país G. Corriente	\$0.00	\$0.00	\$9,790.14	\$0.00	\$0.00	-\$9,790.14
A	8230-FIN-Y04-4000-3831-1	Congresos y convenciones G. Corriente	\$0.00	\$0.00	\$0.00	\$1,097.75	\$0.00	\$1,097.75
A	8230-FIN-Y04-5000-1131-1	Sueldos base al personal permanente G. Corriente	\$0.00	\$0.00	\$810,219.07	\$103,172.03	\$0.00	-\$707,047.04
A	8230-FIN-Y04-5000-1321-1	Primas de vacaciones, dominical y gratificación de fin de año G. Corriente	\$0.00	\$0.00	\$9,504.03	\$0.00	\$0.00	-\$9,504.03
A	8230-FIN-Y04-5000-1341-1	Compensaciones G. Corriente	\$0.00	\$0.00	\$27,591.45	\$910,035.79	\$0.00	\$882,444.34
A	8230-FIN-Y04-5000-1411-1	Aportaciones de seguridad social G. Corriente	\$0.00	\$0.00	\$27,754.06	\$39,270.57	\$0.00	\$11,516.51
A	8230-FIN-Y04-5000-1421-1	Aportaciones a fondos de vivienda G. Corriente	\$0.00	\$0.00	\$0.00	\$10,712.78	\$0.00	\$10,712.78
A	8230-FIN-Y04-5000-1431-1	Aportaciones al sistema para el retiro G. Corriente	\$0.00	\$0.00	\$0.00	\$46,047.92	\$0.00	\$46,047.92
A	8230-FIN-Y04-5000-2111-1	Materiales, útiles y equipos menores de oficina G. Corriente	\$0.00	\$0.00	\$9,000.00	\$313.20	\$0.00	-\$8,686.80
A	8230-FIN-Y04-5000-2121-1	Materiales y útiles de impresión y reproducción G. Corriente	\$0.00	\$0.00	\$1,458.20	\$0.00	\$0.00	-\$1,458.20
A	8230-FIN-Y04-5000-2211-1	Productos alimenticios para personas G. Corriente	\$0.00	\$0.00	\$1,522.20	\$3,000.00	\$0.00	\$1,477.80
A	8230-FIN-Y04-5000-3361-1	Servicios de apoyo administrativo, fotocopiado e impresión G. Corriente	\$0.00	\$0.00	\$0.00	\$19,604.00	\$0.00	\$19,604.00
A	8230-FIN-Y04-5000-3611-1	Difusión por radio, televisión y otros medios de mensajes sobre programas y actividades gubernamentales G. Corriente	\$0.00	\$0.00	\$5.54	\$71,600.00	\$0.00	\$71,594.46
A	8230-FIN-Y04-5000-3711-1	Pasajes aéreos G. Corriente	\$0.00	\$0.00	\$0.00	\$16,508.00	\$0.00	\$16,508.00
A	8230-FIN-Y04-5000-3721-1	Pasajes terrestres G. Corriente	\$0.00	\$0.00	\$17,680.00	\$0.00	\$0.00	-\$17,680.00
A	8230-FIN-Y04-5000-3751-1	Viáticos en el país G. Corriente	\$0.00	\$0.00	\$0.00	\$7,433.26	\$0.00	\$7,433.26
A	8230-FIN-Y04-5000-5911-2	Software G. Capital	\$0.00	\$0.00	\$0.00	\$45,865.00	\$0.00	\$45,865.00
A	8230-FIN-Y04-5100-1131-1	Sueldos base al personal permanente G. Corriente	\$0.00	\$0.00	\$707,152.87	\$543,000.00	\$0.00	-\$164,152.87
A	8230-FIN-Y04-5100-1321-1	Primas de vacaciones, dominical y gratificación de fin de año G. Corriente	\$0.00	\$0.00	\$9,685.47	\$60,000.00	\$0.00	\$50,314.53
A	8230-FIN-Y04-5100-1341-1	Compensaciones G. Corriente	\$0.00	\$0.00	\$0.00	\$753,674.36	\$0.00	\$753,674.36
A	8230-FIN-Y04-5100-1411-1	Aportaciones de seguridad social G. Corriente	\$0.00	\$0.00	\$42,325.68	\$63,261.38	\$0.00	\$20,935.70
A	8230-FIN-Y04-5100-1421-1	Aportaciones a fondos de vivienda G. Corriente	\$0.00	\$0.00	\$0.00	\$645.12	\$0.00	\$645.12
A	8230-FIN-Y04-5100-1431-1	Aportaciones al sistema para el retiro G. Corriente	\$0.00	\$0.00	\$6,517.92	\$37,153.49	\$0.00	\$30,635.57
A	8230-FIN-Y04-5100-2111-1	Materiales, útiles y equipos menores de oficina G. Corriente	\$0.00	\$0.00	\$0.00	\$2,240.00	\$0.00	\$2,240.00
A	8230-FIN-Y04-5100-2481-1	Materiales complementarios G. Corriente	\$0.00	\$0.00	\$380.00	\$380.00	\$0.00	\$0.00
A	8230-FIN-Y04-5100-3361-1	Servicios de apoyo administrativo, fotocopiado e impresión G. Corriente	\$0.00	\$0.00	\$0.00	\$7,651.36	\$0.00	\$7,651.36
A	8230-FIN-Y04-5100-3711-1	Pasajes aéreos G. Corriente	\$0.00	\$0.00	\$0.00	\$14,039.00	\$0.00	\$14,039.00
A	8230-FIN-Y04-5100-3721-1	Pasajes terrestres G. Corriente	\$0.00	\$0.00	\$0.00	\$21,170.00	\$0.00	\$21,170.00
A	8230-FIN-Y04-5100-3751-1	Viáticos en el país G. Corriente	\$0.00	\$0.00	\$0.00	\$2,136.51	\$0.00	\$2,136.51
A	8230-FIN-Y04-5100-3831-1	Congresos y convenciones G. Corriente	\$0.00	\$0.00	\$1,778.22	\$632,515.44	\$0.00	\$630,737.22
A	8230-FIN-Y04-6000-2211-1	Productos alimenticios para personas G. Corriente	\$0.00	\$0.00	\$2,363.00	\$3,422.30	\$0.00	\$1,059.30
A	8230-FIN-Y04-6000-3751-1	Viáticos en el país G. Corriente	\$0.00	\$0.00	\$15,000.00	\$15,000.00	\$0.00	\$0.00
A	8230-FIN-Y04-7000-1131-1	Sueldos base al personal permanente G. Corriente	\$0.00	\$0.00	\$2,061,126.29	\$126,321.54	\$0.00	-\$1,934,804.75



Usr: javier

Rep: rptBalanzaComprobacion

INSTITUTO ELECTORAL DE COAHUILA COAHUILA DE ZARAGOZA

Balanza de Comprobación del 01/ene./2016 al 31/dic./2016

Cuentas de Mayor con saldo y/o movimientos. (De la cuenta: 1000 a la 9000)

Fecha y 19/ene./2017

06:59 p. m.

Nat.	Cuenta	Nombre de la cuenta	DEUDOR	ACREEDDR	DEUDDR	ACREEDOR	DEUDOR	ACREEDOR
A	8230-FIN-Y04-7000-1341-1	Compensaciones G. Corriente	\$0.00	\$0.00	\$0.00	\$2,518,978.07	\$0.00	\$2,518,978.07
A	8230-FIN-Y04-7000-1411-1	Aportaciones de seguridad social G. Corriente	\$0.00	\$0.00	\$179,087.24	\$52,650.06	\$0.00	-\$126,437.18
A	8230-FIN-Y04-7000-1421-1	Aportaciones a fondos de vivienda G. Corriente	\$0.00	\$0.00	\$19,199.64	\$3,333.60	\$0.00	-\$15,866.04
A	8230-FIN-Y04-7000-1431-1	Aportaciones al sistema para el retiro G. Corriente	\$0.00	\$0.00	\$0.00	\$136,237.63	\$0.00	\$136,237.63
A	8230-FIN-Y04-7000-1541-1	Prestaciones contractuales G. Corriente	\$0.00	\$0.00	\$294,357.98	\$0.00	\$0.00	-\$294,357.98
A	8230-FIN-Y04-7000-2111-1	Materiales, útiles y equipos menores de oficina G. Corriente	\$0.00	\$0.00	\$1,476.20	\$168,693.10	\$0.00	\$167,216.90
A	8230-FIN-Y04-7000-2121-1	Materiales y útiles de impresión y reproducción G. Corriente	\$0.00	\$0.00	\$1,673.08	\$334,476.96	\$0.00	\$332,803.88
A	8230-FIN-Y04-7000-2151-1	Material impreso e información digital G. Corriente	\$0.00	\$0.00	\$0.00	\$245,241.18	\$0.00	\$245,241.18
A	8230-FIN-Y04-7000-2161-1	Material de limpieza G. Corriente	\$0.00	\$0.00	\$90,260.63	\$0.00	\$0.00	-\$90,260.63
A	8230-FIN-Y04-7000-2211-1	Productos alimenticios para personas G. Corriente	\$0.00	\$0.00	\$8,608.00	\$252,151.95	\$0.00	\$243,543.95
A	8230-FIN-Y04-7000-2231-1	Utensilios para el servicio de alimentación G. Corriente	\$0.00	\$0.00	\$61,823.98	\$5,294.50	\$0.00	-\$56,529.48
A	8230-FIN-Y04-7000-2461-1	Material eléctrico y electrónico G. Corriente	\$0.00	\$0.00	\$107,381.98	\$21,810.35	\$0.00	-\$85,571.63
A	8230-FIN-Y04-7000-2481-1	Materiales complementarios G. Corriente	\$0.00	\$0.00	\$199,978.16	\$0.00	\$0.00	-\$199,978.16
A	8230-FIN-Y04-7000-2531-1	Medicinas y productos farmacéuticos G. Corriente	\$0.00	\$0.00	\$9,670.05	\$0.00	\$0.00	-\$9,670.05
A	8230-FIN-Y04-7000-2611-1	Combustibles, lubricantes y aditivos G. Corriente	\$0.00	\$0.00	\$345,064.16	\$0.00	\$0.00	-\$345,064.16
A	8230-FIN-Y04-7000-2711-1	Vestuario y uniformes G. Corriente	\$0.00	\$0.00	\$0.00	\$48,720.00	\$0.00	\$48,720.00
A	8230-FIN-Y04-7000-2911-1	Herramientas menores G. Corriente	\$0.00	\$0.00	\$170,386.46	\$0.00	\$0.00	-\$170,386.46
A	8230-FIN-Y04-7000-2921-1	Refacciones y accesorios menores de edificios G. Corriente	\$0.00	\$0.00	\$140,275.77	\$0.00	\$0.00	-\$140,275.77
A	8230-FIN-Y04-7000-2941-1	Refacciones y accesorios menores de equipo de cómputo y tecnologías de la información G. Corriente	\$0.00	\$0.00	\$133,921.61	\$0.00	\$0.00	-\$133,921.61
A	8230-FIN-Y04-7000-3111-1	Energía eléctrica G. Corriente	\$0.00	\$0.00	\$116,824.22	\$0.00	\$0.00	-\$116,824.22
A	8230-FIN-Y04-7000-3121-1	Gas G. Corriente	\$0.00	\$0.00	\$120.95	\$1,000.00	\$0.00	\$879.05
A	8230-FIN-Y04-7000-3131-1	Agua G. Corriente	\$0.00	\$0.00	\$35,165.05	\$81,372.41	\$0.00	\$46,207.36
A	8230-FIN-Y04-7000-3141-1	Telefonía tradicional G. Corriente	\$0.00	\$0.00	\$82,939.73	\$21,790.49	\$0.00	-\$61,149.24
A	8230-FIN-Y04-7000-3151-1	Telefonía celular G. Corriente	\$0.00	\$0.00	\$527.99	\$68,401.10	\$0.00	\$67,873.11
A	8230-FIN-Y04-7000-3171-1	Servicios de acceso de Internet, redes y procesamiento de información G. Corriente	\$0.00	\$0.00	\$0.00	\$148,009.48	\$0.00	\$148,009.48
A	8230-FIN-Y04-7000-3181-1	Servicios postales y telegráficos G. Corriente	\$0.00	\$0.00	\$138,022.32	\$0.00	\$0.00	-\$138,022.32
A	8230-FIN-Y04-7000-3221-1	Arrendamiento de edificios G. Corriente	\$0.00	\$0.00	\$416,958.27	\$411.10	\$0.00	-\$416,547.17
A	8230-FIN-Y04-7000-3261-1	Arrendamiento de maquinaria, otros equipos y herramientas G. Corriente	\$0.00	\$0.00	\$243,497.77	\$6,638.00	\$0.00	-\$236,859.77
A	8230-FIN-Y04-7000-3271-1	Arrendamiento de activos intangibles G. Corriente	\$0.00	\$0.00	\$74,413.76	\$0.00	\$0.00	-\$74,413.76
A	8230-FIN-Y04-7000-3311-1	Servicios legales, de contabilidad, auditoría y relacionados G. Corriente	\$0.00	\$0.00	\$242,190.35	\$358,357.04	\$0.00	\$116,166.69
A	8230-FIN-Y04-7000-3331-1	Servicios de consultoría administrativa, procesos, técnica y en tecnologías de la información G. Corriente	\$0.00	\$0.00	\$40,952.83	\$113,847.58	\$0.00	\$72,894.75
A	8230-FIN-Y04-7000-3341-1	Servicios de capacitación G. Corriente	\$0.00	\$0.00	\$553,394.00	\$2,500.00	\$0.00	-\$550,894.00
A	8230-FIN-Y04-7000-3351-1	Servicios de investigación científica y desarrollo G. Corriente	\$0.00	\$0.00	\$300,000.00	\$0.00	\$0.00	-\$300,000.00
A	8230-FIN-Y04-7000-3361-1	Servicios de apoyo administrativo, fotocopiado e impresión G. Corriente	\$0.00	\$0.00	\$57,824.69	\$0.00	\$0.00	-\$57,824.69
A	8230-FIN-Y04-7000-3381-1	Servicios de vigilancia G. Corriente	\$0.00	\$0.00	\$118,854.27	\$156,974.27	\$0.00	\$38,120.00
A	8230-FIN-Y04-7000-3391-1	Servicios profesionales, científicos y técnicos integrales G. Corriente	\$0.00	\$0.00	\$1,048.00	\$5,000.00	\$0.00	\$3,952.00
A	8230-FIN-Y04-7000-3411-1	Servicios financieros y bancarios G. Corriente	\$0.00	\$0.00	\$64,740.85	\$234.04	\$0.00	-\$64,506.81
A	8230-FIN-Y04-7000-3451-1	Seguro de bienes patrimoniales G. Corriente	\$0.00	\$0.00	\$121,096.40	\$0.00	\$0.00	-\$121,096.40
A	8230-FIN-Y04-7000-3471-1	Fletes y maniobras G. Corriente	\$0.00	\$0.00	\$12,420.80	\$135,102.40	\$0.00	\$122,681.60
A	8230-FIN-Y04-7000-3511-1	Conservación y mantenimiento menor de inmuebles G. Corriente	\$0.00	\$0.00	\$182,731.95	\$542,461.30	\$0.00	\$359,729.35
A	8230-FIN-Y04-7000-3521-1	Instalación, reparación y mantenimiento de mobiliario y equipo de administración, educacional y recreativo G. Corriente	\$0.00	\$0.00	\$78,333.97	\$0.00	\$0.00	-\$78,333.97



Usr: javier

Rep: rptBalanzaComprobacion

INSTITUTO ELECTORAL DE COAHUILA COAHUILA DE ZARAGOZA

Balanza de Comprobación del 01/ene./2016 al 31/dic./2016

Cuentas de Mayor con saldo y/o movimientos. (De la cuenta: 1000 a la 9000)

Fecha y 19/ene./2017

06:59 p. m.

Nat.	Cuenta	Nombre de la cuenta	DEUDOR	ACREEDOR	DEUDOR	ACREEDOR	DEUDOR	ACREEDOR
A	8230-FIN-Y04-7000-3531-1	Instalación, reparación y mantenimiento de equipo de cómputo y tecnologías de la información G. Corriente	\$0.00	\$0.00	\$93,000.00	\$27,800.00	\$0.00	-\$65,200.00
A	8230-FIN-Y04-7000-3551-1	Reparación y mantenimiento de equipo de transporte G. Corriente	\$0.00	\$0.00	\$30,100.00	\$102,764.62	\$0.00	\$72,664.62
A	8230-FIN-Y04-7000-3581-1	Servicios de limpieza y manejo de desechos G. Corriente	\$0.00	\$0.00	\$53,460.75	\$148,948.47	\$0.00	\$95,487.72
A	8230-FIN-Y04-7000-3711-1	Pasajes aéreos G. Corriente	\$0.00	\$0.00	\$45,445.00	\$0.00	\$0.00	-\$45,445.00
A	8230-FIN-Y04-7000-3721-1	Pasajes terrestres G. Corriente	\$0.00	\$0.00	\$18,212.88	\$6,458.88	\$0.00	-\$11,754.00
A	8230-FIN-Y04-7000-3751-1	Viáticos en el país G. Corriente	\$0.00	\$0.00	\$205,467.42	\$43,440.09	\$0.00	-\$162,027.33
A	8230-FIN-Y04-7000-3791-1	Otros servicios de traslado y hospedaje G. Corriente	\$0.00	\$0.00	\$9,515.20	\$9,515.20	\$0.00	\$0.00
A	8230-FIN-Y04-7000-3811-1	Gastos de ceremonial G. Corriente	\$0.00	\$0.00	\$54,564.90	\$0.00	\$0.00	-\$54,564.90
A	8230-FIN-Y04-7000-3821-1	Gastos de orden social y cultural G. Corriente	\$0.00	\$0.00	\$4,103.39	\$24,000.00	\$0.00	\$19,896.61
A	8230-FIN-Y04-7000-3831-1	Congresos y convenciones G. Corriente	\$0.00	\$0.00	\$10,331.91	\$57,201.69	\$0.00	\$46,869.78
A	8230-FIN-Y04-7000-3921-1	Impuestos y derechos G. Corriente	\$0.00	\$0.00	\$150,000.00	\$0.00	\$0.00	-\$150,000.00
A	8230-FIN-Y04-7000-3951-1	Penas, multas, accesorios y actualizaciones G. Corriente	\$0.00	\$0.00	\$0.00	\$24,203.22	\$0.00	\$24,203.22
A	8230-FIN-Y04-7000-5111-2	Muebles de oficina y estantería G. Capital	\$0.00	\$0.00	\$126,778.93	\$0.00	\$0.00	-\$126,778.93
A	8230-FIN-Y04-7000-5151-2	Equipo de cómputo y de tecnología de la información G. Capital	\$0.00	\$0.00	\$30,132.11	\$499,458.26	\$0.00	\$469,326.15
A	8230-FIN-Y04-7000-5191-2	Otros mobiliarios y equipos de administración G. Capital	\$0.00	\$0.00	\$278,672.57	\$0.00	\$0.00	-\$278,672.57
A	8230-FIN-Y04-7000-5211-2	Equipos y aparatos audiovisuales G. Capital	\$0.00	\$0.00	\$0.01	\$104,707.44	\$0.00	\$104,707.43
A	8230-FIN-Y04-7000-5231-2	Cámaras fotográficas y de video G. Capital	\$0.00	\$0.00	\$0.00	\$6,999.00	\$0.00	\$6,999.00
A	8230-FIN-Y04-7000-5411-2	Vehículos y equipo terrestre G. Capital	\$0.00	\$0.00	\$1,295,684.70	\$0.00	\$0.00	-\$1,295,684.70
A	8230-FIN-Y04-7000-5621-2	Maquinaria y equipo industrial G. Capital	\$0.00	\$0.00	\$0.48	\$5,035.00	\$0.00	\$5,034.52
A	8230-FIN-Y04-7000-5651-2	Equipo de comunicación y telecomunicación G. Capital	\$0.00	\$0.00	\$69,901.02	\$0.00	\$0.00	-\$69,901.02
A	8230-FIN-Y04-7000-5671-2	Herramientas y máquinas-herramienta G. Capital	\$0.00	\$0.00	\$0.00	\$24,092.04	\$0.00	\$24,092.04
A	8230-FIN-Y04-7000-5911-2	Software G. Capital	\$0.00	\$0.00	\$0.00	\$15,312.00	\$0.00	\$15,312.00
A	8230-FIN-Y05-1400-1131-1	Sueldos base al personal permanente G. Corriente	\$0.00	\$0.00	\$517,334.09	\$0.00	\$0.00	-\$517,334.09
A	8230-FIN-Y05-1400-1321-1	Primas de vacaciones, dominical y gratificación de fin de año G. Corriente	\$0.00	\$0.00	\$14,123.64	\$0.00	\$0.00	-\$14,123.64
A	8230-FIN-Y05-1400-1341-1	Compensaciones G. Corriente	\$0.00	\$0.00	\$0.00	\$212,861.60	\$0.00	\$212,861.60
A	8230-FIN-Y05-1400-1411-1	Aportaciones de seguridad social G. Corriente	\$0.00	\$0.00	\$34,330.07	\$3,070.55	\$0.00	-\$31,259.52
A	8230-FIN-Y05-1400-1421-1	Aportaciones a fondos de vivienda G. Corriente	\$0.00	\$0.00	\$295.46	\$0.00	\$0.00	-\$295.46
A	8230-FIN-Y05-1400-1431-1	Aportaciones al sistema para el retiro G. Corriente	\$0.00	\$0.00	\$0.00	\$16,523.30	\$0.00	\$16,523.30
A	8230-FIN-Y05-1400-2121-1	Materiales y útiles de impresión y reproducción G. Corriente	\$0.00	\$0.00	\$11,984.04	\$0.00	\$0.00	-\$11,984.04
A	8230-FIN-Y05-1400-3751-1	Viáticos en el país G. Corriente	\$0.00	\$0.00	\$26,548.14	\$0.00	\$0.00	-\$26,548.14
A	8230-FIN-Y06-1300-1131-1	Sueldos base al personal permanente G. Corriente	\$0.00	\$0.00	\$1,150,515.11	\$0.00	\$0.00	-\$1,150,515.11
A	8230-FIN-Y06-1300-1321-1	Primas de vacaciones, dominical y gratificación de fin de año G. Corriente	\$0.00	\$0.00	\$77,663.29	\$0.00	\$0.00	-\$77,663.29
A	8230-FIN-Y06-1300-1341-1	Compensaciones G. Corriente	\$0.00	\$0.00	\$0.00	\$825,893.87	\$0.00	\$825,893.87
A	8230-FIN-Y06-1300-1411-1	Aportaciones de seguridad social G. Corriente	\$0.00	\$0.00	\$39,654.92	\$12,066.89	\$0.00	-\$27,588.03
A	8230-FIN-Y06-1300-1421-1	Aportaciones a fondos de vivienda G. Corriente	\$0.00	\$0.00	\$2,803.78	\$0.00	\$0.00	-\$2,803.78
A	8230-FIN-Y06-1300-1431-1	Aportaciones al sistema para el retiro G. Corriente	\$0.00	\$0.00	\$0.00	\$39,710.36	\$0.00	\$39,710.36
A	8230-FIN-Y06-1300-2111-1	Materiales, útiles y equipos menores de oficina G. Corriente	\$0.00	\$0.00	\$7,842.32	\$0.00	\$0.00	-\$7,842.32
A	8230-FIN-Y06-1300-2121-1	Materiales y útiles de impresión y reproducción G. Corriente	\$0.00	\$0.00	\$5,998.44	\$0.00	\$0.00	-\$5,998.44
A	8230-FIN-Y06-1300-3181-1	Servicios postales y telegráficos G. Corriente	\$0.00	\$0.00	\$0.00	\$3,463.71	\$0.00	\$3,463.71
A	8230-FIN-Y06-1300-3341-1	Servicios de capacitación G. Corriente	\$0.00	\$0.00	\$9,590.00	\$0.00	\$0.00	-\$9,590.00
A	8230-FIN-Y06-1300-3361-1	Servicios de apoyo administrativo, fotocopiado e impresión G. Corriente	\$0.00	\$0.00	\$0.00	\$4,176.00	\$0.00	\$4,176.00
A	8230-FIN-Y06-1300-3471-1	Fletes y maniobras G. Corriente	\$0.00	\$0.00	\$0.00	\$3,360.00	\$0.00	\$3,360.00
A	8230-FIN-Y06-1300-3711-1	Pasajes aéreos G. Corriente	\$0.00	\$0.00	\$0.55	\$32,955.86	\$0.00	\$32,955.31
A	8230-FIN-Y06-1300-3721-1	Pasajes terrestres G. Corriente	\$0.00	\$0.00	\$20,000.00	\$0.00	\$0.00	-\$20,000.00



Usu: javier

Rep: rptBalanzaComprobacion

INSTITUTO ELECTORAL DE COAHUILA COAHUILA DE ZARAGOZA

Balanza de Comprobación del 01/ene./2016 al 31/dic./2016

Cuentas de Mayor con saldo y/o movimientos. (De la cuenta: 1000 a la 9000)

Fecha y 19/ene./2017

06:59 p. m.

Nat.	Cuenta	Nombre de la cuenta	DEUDOR	ACREEDOR	DEUDOR	ACREEDOR	DEUDOR	ACREEDOR
A	8230-FIN-Y06-1300-3751-1	Viáticos en el país G. Corriente	\$0.00	\$0.00	\$2,708.46	\$20,000.00	\$0.00	\$17,291.54
D	8240	PRESUPUESTO DE EGRESOS COMPROMETIDO	\$0.00	\$0.00	\$174,482,867.79	\$174,482,867.79	\$0.00	\$0.00
D	8240-FIN-Y01-1000-2211-1	Productos alimenticios para personas G. Corriente	\$0.00	\$0.00	\$18,433.09	\$18,433.09	\$0.00	\$0.00
D	8240-FIN-Y01-1000-3751-1	Viáticos en el país G. Corriente	\$0.00	\$0.00	\$96,527.33	\$96,527.33	\$0.00	\$0.00
D	8240-FIN-Y01-1100-2211-1	Productos alimenticios para personas G. Corriente	\$0.00	\$0.00	\$7,811.81	\$7,811.81	\$0.00	\$0.00
D	8240-FIN-Y01-1100-3751-1	Viáticos en el país G. Corriente	\$0.00	\$0.00	\$3,408.01	\$3,408.01	\$0.00	\$0.00
D	8240-FIN-Y01-1100-3831-1	Congresos y convenciones G. Corriente	\$0.00	\$0.00	\$165,938.00	\$165,938.00	\$0.00	\$0.00
D	8240-FIN-Y01-1200-2211-1	Productos alimenticios para personas G. Corriente	\$0.00	\$0.00	\$3,965.01	\$3,965.01	\$0.00	\$0.00
D	8240-FIN-Y01-1200-3311-1	Servicios legales, de contabilidad, auditoria y relacionados G. Corriente	\$0.00	\$0.00	\$1,706,704.40	\$1,706,704.40	\$0.00	\$0.00
D	8240-FIN-Y01-1200-3451-1	Seguro de bienes patrimoniales G. Corriente	\$0.00	\$0.00	\$13,920.00	\$13,920.00	\$0.00	\$0.00
D	8240-FIN-Y01-1200-3611-1	Difusión por radio, televisión y otros medios de mensajes sobre programas y actividades gubernamentales G. Corriente	\$0.00	\$0.00	\$121,831.74	\$121,831.74	\$0.00	\$0.00
D	8240-FIN-Y01-1200-3711-1	Pasajes aéreos G. Corriente	\$0.00	\$0.00	\$5,358.04	\$5,358.04	\$0.00	\$0.00
D	8240-FIN-Y01-1200-3721-1	Pasajes terrestres G. Corriente	\$0.00	\$0.00	\$22,471.75	\$22,471.75	\$0.00	\$0.00
D	8240-FIN-Y01-1200-3751-1	Viáticos en el país G. Corriente	\$0.00	\$0.00	\$16,562.86	\$16,562.86	\$0.00	\$0.00
D	8240-FIN-Y01-1800-3751-1	Viáticos en el país G. Corriente	\$0.00	\$0.00	\$4,192.61	\$4,192.61	\$0.00	\$0.00
D	8240-FIN-Y01-2000-2151-1	Material impreso e información digital G. Corriente	\$0.00	\$0.00	\$88,740.00	\$88,740.00	\$0.00	\$0.00
D	8240-FIN-Y01-2000-3751-1	Viáticos en el país G. Corriente	\$0.00	\$0.00	\$13,946.64	\$13,946.64	\$0.00	\$0.00
D	8240-FIN-Y01-4000-3751-1	Viáticos en el país G. Corriente	\$0.00	\$0.00	\$3,535.32	\$3,535.32	\$0.00	\$0.00
D	8240-FIN-Y01-5000-2111-1	Materiales, útiles y equipos menores de oficina G. Corriente	\$0.00	\$0.00	\$683,514.06	\$683,514.06	\$0.00	\$0.00
D	8240-FIN-Y01-5000-2151-1	Material impreso e información digital G. Corriente	\$0.00	\$0.00	\$158,699.60	\$158,699.60	\$0.00	\$0.00
D	8240-FIN-Y01-5000-2171-1	Materiales y útiles de enseñanza G. Corriente	\$0.00	\$0.00	\$1,151,300.00	\$1,151,300.00	\$0.00	\$0.00
D	8240-FIN-Y01-5000-2211-1	Productos alimenticios para personas G. Corriente	\$0.00	\$0.00	\$6,032.00	\$6,032.00	\$0.00	\$0.00
D	8240-FIN-Y01-5000-3151-1	Telefonía celular G. Corriente	\$0.00	\$0.00	\$18,252.00	\$18,252.00	\$0.00	\$0.00
D	8240-FIN-Y01-5000-3361-1	Servicios de apoyo administrativo, fotocopiado e impresión G. Corriente	\$0.00	\$0.00	\$1,875.00	\$1,875.00	\$0.00	\$0.00
D	8240-FIN-Y01-5000-3751-1	Viáticos en el país G. Corriente	\$0.00	\$0.00	\$270,910.98	\$270,910.98	\$0.00	\$0.00
D	8240-FIN-Y01-5000-5111-2	Muebles de oficina y estantería G. Capital	\$0.00	\$0.00	\$1,469,602.05	\$1,469,602.05	\$0.00	\$0.00
D	8240-FIN-Y01-5000-5151-2	Equipo de cómputo y de tecnología de la información G. Capital	\$0.00	\$0.00	\$907,340.40	\$907,340.40	\$0.00	\$0.00
D	8240-FIN-Y01-5000-5191-2	Otros mobiliarios y equipos de administración G. Capital	\$0.00	\$0.00	\$124,200.09	\$124,200.09	\$0.00	\$0.00
D	8240-FIN-Y01-5000-5411-2	Vehículos y equipo terrestre G. Capital	\$0.00	\$0.00	\$2,481,000.00	\$2,481,000.00	\$0.00	\$0.00
D	8240-FIN-Y01-5100-3751-1	Viáticos en el país G. Corriente	\$0.00	\$0.00	\$1,750.00	\$1,750.00	\$0.00	\$0.00
D	8240-FIN-Y01-6000-3751-1	Viáticos en el país G. Corriente	\$0.00	\$0.00	\$6,527.05	\$6,527.05	\$0.00	\$0.00
D	8240-FIN-Y01-7000-3581-1	Servicios de limpieza y manejo de desechos G. Corriente	\$0.00	\$0.00	\$100.00	\$100.00	\$0.00	\$0.00
D	8240-FIN-Y01-7000-3611-1	Oifusión por radio, televisión y otros medios de mensajes sobre programas y actividades gubernamentales G. Corriente	\$0.00	\$0.00	\$6,650.28	\$6,650.28	\$0.00	\$0.00
D	8240-FIN-Y01-7000-3751-1	Viáticos en el país G. Corriente	\$0.00	\$0.00	\$113,038.37	\$113,038.37	\$0.00	\$0.00
D	8240-FIN-Y01-7000-5151-2	Equipo de cómputo y de tecnología de la información G. Capital	\$0.00	\$0.00	\$3,917.99	\$3,917.99	\$0.00	\$0.00
D	8240-FIN-Y01-8000-1221-1	Sueldos base al personal eventual G. Corriente	\$0.00	\$0.00	\$480,831.24	\$480,831.24	\$0.00	\$0.00
D	8240-FIN-Y01-8000-2111-1	Materiales, útiles y equipos menores de oficina G. Corriente	\$0.00	\$0.00	\$9,092.37	\$9,092.37	\$0.00	\$0.00
D	8240-FIN-Y01-8000-2161-1	Material de limpieza G. Corriente	\$0.00	\$0.00	\$14,860.18	\$14,860.18	\$0.00	\$0.00
D	8240-FIN-Y01-8000-2211-1	Productos alimenticios para personas G. Corriente	\$0.00	\$0.00	\$8,849.44	\$8,849.44	\$0.00	\$0.00
D	8240-FIN-Y01-8000-2231-1	Utensilios para el servicio de alimentación G. Corriente	\$0.00	\$0.00	\$2,205.24	\$2,205.24	\$0.00	\$0.00
D	8240-FIN-Y01-8000-2461-1	Material eléctrico y electrónico G. Corriente	\$0.00	\$0.00	\$1,380.00	\$1,380.00	\$0.00	\$0.00
D	8240-FIN-Y01-8000-2611-1	Combustibles, lubricantes y aditivos G. Corriente	\$0.00	\$0.00	\$1,996.21	\$1,996.21	\$0.00	\$0.00
D	8240-FIN-Y01-8000-2921-1	Refacciones y accesorios menores de edificios G. Corriente	\$0.00	\$0.00	\$1,504.36	\$1,504.36	\$0.00	\$0.00
D	8240-FIN-Y01-8000-3221-1	Arrendamiento de edificios G. Corriente	\$0.00	\$0.00	\$174,745.54	\$174,745.54	\$0.00	\$0.00



Usr: javier

Rep: rptBalanzaComprobacion

INSTITUTO ELECTORAL DE COAHUILA COAHUILA DE ZARAGOZA

Balanza de Comprobación del 01/ene./2016 al 31/dic./2016

Cuentas de Mayor con saldo y/o movimientos. (De la cuenta: 1000 a la 9000)

Fecha y 19/ene./2017

06:59 p. m.

Nat.	Cuenta	Nombre de la cuenta	DEUDOR	ACREEDOR	DEUDOR	ACREEDOR	DEUDOR	ACREEDOR
D	8240-FIN-Y01-8000-3511-1	Conservación y mantenimiento menor de inmuebles G. Corriente	\$0.00	\$0.00	\$119,288.60	\$119,288.60	\$0.00	\$0.00
D	8240-FIN-Y01-8100-1221-1	Sueldos base al personal eventual G. Corriente	\$0.00	\$0.00	\$899,675.32	\$899,675.32	\$0.00	\$0.00
D	8240-FIN-Y01-8100-2111-1	Materiales, útiles y equipos menores de oficina G. Corriente	\$0.00	\$0.00	\$7,748.12	\$7,748.12	\$0.00	\$0.00
D	8240-FIN-Y01-8100-2161-1	Material de limpieza G. Corriente	\$0.00	\$0.00	\$28,200.67	\$28,200.67	\$0.00	\$0.00
D	8240-FIN-Y01-8100-2211-1	Productos alimenticios para personas G. Corriente	\$0.00	\$0.00	\$15,165.11	\$15,165.11	\$0.00	\$0.00
D	8240-FIN-Y01-8100-2231-1	Utensilios para el servicio de alimentación G. Corriente	\$0.00	\$0.00	\$5,735.95	\$5,735.95	\$0.00	\$0.00
D	8240-FIN-Y01-8100-2611-1	Combustibles, lubricantes y aditivos G. Corriente	\$0.00	\$0.00	\$9,599.88	\$9,599.88	\$0.00	\$0.00
D	8240-FIN-Y01-8100-2921-1	Refacciones y accesorios menores de edificios G. Corriente	\$0.00	\$0.00	\$7,772.53	\$7,772.53	\$0.00	\$0.00
D	8240-FIN-Y01-8100-3111-1	Energía eléctrica G. Corriente	\$0.00	\$0.00	\$396.00	\$396.00	\$0.00	\$0.00
D	8240-FIN-Y01-8100-3131-1	Agua G. Corriente	\$0.00	\$0.00	\$463.84	\$463.84	\$0.00	\$0.00
D	8240-FIN-Y01-8100-3221-1	Arrendamiento de edificios G. Corriente	\$0.00	\$0.00	\$249,984.64	\$249,984.64	\$0.00	\$0.00
D	8240-FIN-Y01-8100-3511-1	Conservación y mantenimiento menor de inmuebles G. Corriente	\$0.00	\$0.00	\$284,977.20	\$284,977.20	\$0.00	\$0.00
D	8240-FIN-Y02-6000-1131-1	Sueldos base al personal permanente G. Corriente	\$0.00	\$0.00	\$741,972.14	\$687,868.90	\$54,103.24	\$0.00
D	8240-FIN-Y02-6000-1321-1	Primas de vacaciones, dominical y gratificación de fin de año G. Corriente	\$0.00	\$0.00	\$187,069.29	\$187,069.29	\$0.00	\$0.00
D	8240-FIN-Y02-6000-1341-1	Compensaciones G. Corriente	\$0.00	\$0.00	\$761,833.32	\$761,833.32	\$0.00	\$0.00
D	8240-FIN-Y02-6000-1411-1	Aportaciones de seguridad social G. Corriente	\$0.00	\$0.00	\$61,873.01	\$61,873.01	\$0.00	\$0.00
D	8240-FIN-Y02-6000-1421-1	Aportaciones a fondos de vivienda G. Corriente	\$0.00	\$0.00	\$33,474.62	\$33,474.62	\$0.00	\$0.00
D	8240-FIN-Y02-6000-1431-1	Aportaciones al sistema para el retiro G. Corriente	\$0.00	\$0.00	\$35,090.77	\$35,090.77	\$0.00	\$0.00
D	8240-FIN-Y02-6000-2111-1	Materiales, útiles y equipos menores de oficina G. Corriente	\$0.00	\$0.00	\$3,737.60	\$3,737.60	\$0.00	\$0.00
D	8240-FIN-Y02-6000-2121-1	Materiales y útiles de impresión y reproducción G. Corriente	\$0.00	\$0.00	\$18,798.88	\$18,798.88	\$0.00	\$0.00
D	8240-FIN-Y02-6000-2211-1	Productos alimenticios para personas G. Corriente	\$0.00	\$0.00	\$1,425.00	\$1,425.00	\$0.00	\$0.00
D	8240-FIN-Y02-6000-3751-1	Viáticos en el país G. Corriente	\$0.00	\$0.00	\$4,437.44	\$4,437.44	\$0.00	\$0.00
D	8240-FIN-Y02-9010-4471-1	Ayudas sociales a entidades de interés público G. Corriente	\$0.00	\$0.00	\$17,673,839.50	\$17,673,839.50	\$0.00	\$0.00
D	8240-FIN-Y02-9020-4471-1	Ayudas sociales a entidades de interés público G. Corriente	\$0.00	\$0.00	\$25,631,843.89	\$25,631,843.89	\$0.00	\$0.00
D	8240-FIN-Y02-9030-4471-1	Ayudas sociales a entidades de interés público G. Corriente	\$0.00	\$0.00	\$4,711,340.84	\$4,711,340.84	\$0.00	\$0.00
D	8240-FIN-Y02-9050-4471-1	Ayudas sociales a entidades de interés público G. Corriente	\$0.00	\$0.00	\$5,870,207.43	\$5,870,207.43	\$0.00	\$0.00
D	8240-FIN-Y02-9060-4471-1	Ayudas sociales a entidades de interés público G. Corriente	\$0.00	\$0.00	\$6,586,929.42	\$6,586,929.42	\$0.00	\$0.00
D	8240-FIN-Y02-9080-4471-1	Ayudas sociales a entidades de interés público G. Corriente	\$0.00	\$0.00	\$5,414,213.38	\$5,414,213.38	\$0.00	\$0.00
D	8240-FIN-Y02-9090-4471-1	Ayudas sociales a entidades de interés público G. Corriente	\$0.00	\$0.00	\$5,275,720.54	\$5,275,720.54	\$0.00	\$0.00
D	8240-FIN-Y02-9100-4471-1	Ayudas sociales a entidades de interés público G. Corriente	\$0.00	\$0.00	\$6,159,149.92	\$6,159,149.92	\$0.00	\$0.00
D	8240-FIN-Y02-9110-4471-1	Ayudas sociales a entidades de interés público G. Corriente	\$0.00	\$0.00	\$4,160,036.12	\$4,160,036.12	\$0.00	\$0.00
D	8240-FIN-Y02-9120-4471-1	Ayudas sociales a entidades de interés público G. Corriente	\$0.00	\$0.00	\$4,724,071.80	\$4,724,071.80	\$0.00	\$0.00
D	8240-FIN-Y02-9130-4471-1	Ayudas sociales a entidades de interés público G. Corriente	\$0.00	\$0.00	\$4,371,216.01	\$4,371,216.01	\$0.00	\$0.00
D	8240-FIN-Y02-9140-4471-1	Ayudas sociales a entidades de interés público G. Corriente	\$0.00	\$0.00	\$1,895,863.25	\$1,895,863.25	\$0.00	\$0.00
D	8240-FIN-Y02-9150-4471-1	Ayudas sociales a entidades de interés público G. Corriente	\$0.00	\$0.00	\$1,895,863.05	\$1,895,863.05	\$0.00	\$0.00
D	8240-FIN-Y04-1000-1131-1	Sueldos base al personal permanente G. Corriente	\$0.00	\$0.00	\$3,987,111.63	\$3,506,749.29	\$480,362.34	\$0.00
D	8240-FIN-Y04-1000-1321-1	Primas de vacaciones, dominical y gratificación de fin de año G. Corriente	\$0.00	\$0.00	\$1,439,515.62	\$1,439,515.62	\$0.00	\$0.00
D	8240-FIN-Y04-1000-1341-1	Compensaciones G. Corriente	\$0.00	\$0.00	\$7,352,333.46	\$7,352,333.46	\$0.00	\$0.00
D	8240-FIN-Y04-1000-1411-1	Aportaciones de seguridad social G. Corriente	\$0.00	\$0.00	\$251,389.97	\$251,389.97	\$0.00	\$0.00
D	8240-FIN-Y04-1000-1421-1	Aportaciones a fondos de vivienda G. Corriente	\$0.00	\$0.00	\$159,679.74	\$159,679.74	\$0.00	\$0.00
D	8240-FIN-Y04-1000-1431-1	Aportaciones al sistema para el retiro G. Corriente	\$0.00	\$0.00	\$148,415.84	\$148,415.84	\$0.00	\$0.00
D	8240-FIN-Y04-1000-1441-1	Aportaciones para seguros G. Corriente	\$0.00	\$0.00	\$1,045,605.03	\$1,045,605.03	\$0.00	\$0.00
D	8240-FIN-Y04-1000-2111-1	Materiales, útiles y equipos menores de oficina G. Corriente	\$0.00	\$0.00	\$145,825.79	\$145,825.79	\$0.00	\$0.00
D	8240-FIN-Y04-1000-2121-1	Materiales y útiles de impresión y reproducción G. Corriente	\$0.00	\$0.00	\$26,826.16	\$26,826.16	\$0.00	\$0.00
D	8240-FIN-Y04-1000-2151-1	Material impreso e información digital G. Corriente	\$0.00	\$0.00	\$2,514.88	\$2,514.88	\$0.00	\$0.00
D	8240-FIN-Y04-1000-2211-1	Productos alimenticios para personas G. Corriente	\$0.00	\$0.00	\$270,404.14	\$270,404.14	\$0.00	\$0.00



**INSTITUTO ELECTORAL DE COAHUILA
COAHUILA DE ZARAGOZA**

Balanza de Comprobación del 01/ene./2016 al 31/dic./2016

Fecha y 19/ene./2017

06:59 p. m.

Usr: javier

Nat.	Cuenta	Nombre de la cuenta	DEUDOR	ACREEDOR	DEUDOR	ACREEDOR	DEUDOR	ACREEDOR
D	8240-FIN-Y04-1000-2481-1	Materiales complementarios G. Corriente	\$0.00	\$0.00	\$1,235.70	\$1,235.70	\$0.00	\$0.00
D	8240-FIN-Y04-1000-2941-1	Refacciones y accesorios menores de equipo de cómputo y tecnologías de la información G. Corriente	\$0.00	\$0.00	\$2,412.80	\$2,412.80	\$0.00	\$0.00
D	8240-FIN-Y04-1000-3151-1	Telefonía celular G. Corriente	\$0.00	\$0.00	\$3,148.80	\$3,148.80	\$0.00	\$0.00
D	8240-FIN-Y04-1000-3181-1	Servicios postales y telegráficos G. Corriente	\$0.00	\$0.00	\$48,269.16	\$48,269.16	\$0.00	\$0.00
D	8240-FIN-Y04-1000-3711-1	Pasajes aéreos G. Corriente	\$0.00	\$0.00	\$399,890.42	\$399,890.42	\$0.00	\$0.00
D	8240-FIN-Y04-1000-3751-1	Viáticos en el país G. Corriente	\$0.00	\$0.00	\$608,668.37	\$608,668.37	\$0.00	\$0.00
D	8240-FIN-Y04-1000-3811-1	Gastos de ceremonial G. Corriente	\$0.00	\$0.00	\$2,200.00	\$2,200.00	\$0.00	\$0.00
D	8240-FIN-Y04-1000-3821-1	Gastos de orden social y cultural G. Corriente	\$0.00	\$0.00	\$1,243.00	\$1,243.00	\$0.00	\$0.00
D	8240-FIN-Y04-1000-3831-1	Congresos y convenciones G. Corriente	\$0.00	\$0.00	\$405,340.42	\$405,340.42	\$0.00	\$0.00
D	8240-FIN-Y04-1100-1131-1	Sueldos base al personal permanente G. Corriente	\$0.00	\$0.00	\$1,486,332.14	\$1,322,525.26	\$163,806.88	\$0.00
D	8240-FIN-Y04-1100-1321-1	Primas de vacaciones, dominical y gratificación de fin de año G. Corriente	\$0.00	\$0.00	\$448,542.74	\$448,542.74	\$0.00	\$0.00
D	8240-FIN-Y04-1100-1341-1	Compensaciones G. Corriente	\$0.00	\$0.00	\$2,109,513.40	\$2,109,513.40	\$0.00	\$0.00
D	8240-FIN-Y04-1100-1411-1	Aportaciones de seguridad social G. Corriente	\$0.00	\$0.00	\$116,740.73	\$116,740.73	\$0.00	\$0.00
D	8240-FIN-Y04-1100-1421-1	Aportaciones a fondos de vivienda G. Corriente	\$0.00	\$0.00	\$70,293.87	\$70,293.87	\$0.00	\$0.00
D	8240-FIN-Y04-1100-1431-1	Aportaciones al sistema para el retiro G. Corriente	\$0.00	\$0.00	\$72,402.78	\$72,402.78	\$0.00	\$0.00
D	8240-FIN-Y04-1100-1441-1	Aportaciones para seguros G. Corriente	\$0.00	\$0.00	\$68,074.95	\$68,074.95	\$0.00	\$0.00
D	8240-FIN-Y04-1100-2111-1	Materiales, útiles y equipos menores de oficina G. Corriente	\$0.00	\$0.00	\$57,650.21	\$57,650.21	\$0.00	\$0.00
D	8240-FIN-Y04-1100-2121-1	Materiales y útiles de impresión y reproducción G. Corriente	\$0.00	\$0.00	\$58,829.40	\$58,829.40	\$0.00	\$0.00
D	8240-FIN-Y04-1100-2151-1	Material impreso e información digital G. Corriente	\$0.00	\$0.00	\$9,235.92	\$9,235.92	\$0.00	\$0.00
D	8240-FIN-Y04-1100-2211-1	Productos alimenticios para personas G. Corriente	\$0.00	\$0.00	\$186,570.79	\$186,570.79	\$0.00	\$0.00
D	8240-FIN-Y04-1100-2711-1	Vestuario y uniformes G. Corriente	\$0.00	\$0.00	\$149,099.66	\$149,099.66	\$0.00	\$0.00
D	8240-FIN-Y04-1100-2941-1	Refacciones y accesorios menores de equipo de cómputo y tecnologías de la información G. Corriente	\$0.00	\$0.00	\$6,544.00	\$6,544.00	\$0.00	\$0.00
D	8240-FIN-Y04-1100-3151-1	Telefonía celular G. Corriente	\$0.00	\$0.00	\$674.00	\$674.00	\$0.00	\$0.00
D	8240-FIN-Y04-1100-3171-1	Servicios de acceso de Internet, redes y procesamiento de información G. Corriente	\$0.00	\$0.00	\$4,640.00	\$4,640.00	\$0.00	\$0.00
D	8240-FIN-Y04-1100-3331-1	Servicios de consultoría administrativa, procesos, técnica y en tecnologías de la información G. Corriente	\$0.00	\$0.00	\$14,500.00	\$14,500.00	\$0.00	\$0.00
D	8240-FIN-Y04-1100-3361-1	Servicios de apoyo administrativo, fotocopiado e impresión G. Corriente	\$0.00	\$0.00	\$16,221.44	\$16,221.44	\$0.00	\$0.00
D	8240-FIN-Y04-1100-3551-1	Reparación y mantenimiento de equipo de transporte G. Corriente	\$0.00	\$0.00	\$110.00	\$110.00	\$0.00	\$0.00
D	8240-FIN-Y04-1100-3611-1	Difusión por radio, televisión y otros medios de mensajes sobre programas y actividades gubernamentales G. Corriente	\$0.00	\$0.00	\$874,637.61	\$874,637.61	\$0.00	\$0.00
D	8240-FIN-Y04-1100-3621-1	Difusión por radio, televisión y otros medios de mensajes comerciales para promover la venta de bienes o servicios G. Corriente	\$0.00	\$0.00	\$134,908.00	\$134,908.00	\$0.00	\$0.00
D	8240-FIN-Y04-1100-3711-1	Pasajes aéreos G. Corriente	\$0.00	\$0.00	\$205,640.12	\$205,640.12	\$0.00	\$0.00
D	8240-FIN-Y04-1100-3721-1	Pasajes terrestres G. Corriente	\$0.00	\$0.00	\$1,624.00	\$1,624.00	\$0.00	\$0.00
D	8240-FIN-Y04-1100-3751-1	Viáticos en el país G. Corriente	\$0.00	\$0.00	\$327,100.10	\$327,100.10	\$0.00	\$0.00
D	8240-FIN-Y04-1100-3811-1	Gastos de ceremonial G. Corriente	\$0.00	\$0.00	\$7,570.50	\$7,570.50	\$0.00	\$0.00
D	8240-FIN-Y04-1100-3821-1	Gastos de orden social y cultural G. Corriente	\$0.00	\$0.00	\$16,404.12	\$16,404.12	\$0.00	\$0.00
D	8240-FIN-Y04-1100-3831-1	Congresos y convenciones G. Corriente	\$0.00	\$0.00	\$572,160.73	\$572,160.73	\$0.00	\$0.00
D	8240-FIN-Y04-1200-1131-1	Sueldos base al personal permanente G. Corriente	\$0.00	\$0.00	\$1,002,693.89	\$927,556.57	\$75,137.32	\$0.00
D	8240-FIN-Y04-1200-1321-1	Primas de vacaciones, dominical y gratificación de fin de año G. Corriente	\$0.00	\$0.00	\$252,188.15	\$252,188.15	\$0.00	\$0.00
D	8240-FIN-Y04-1200-1341-1	Compensaciones G. Corriente	\$0.00	\$0.00	\$1,126,370.45	\$1,126,370.45	\$0.00	\$0.00
D	8240-FIN-Y04-1200-1411-1	Aportaciones de seguridad social G. Corriente	\$0.00	\$0.00	\$80,906.54	\$80,906.54	\$0.00	\$0.00



Usr: javier

Rep: rptBalanzaComprobacion

INSTITUTO ELECTORAL DE COAHUILA COAHUILA DE ZARAGOZA

Balanza de Comprobación del 01/ene./2016 al 31/dic./2016

Fecha y 19/ene./2017

Cuentas de Mayor con saldo y/o movimientos. (De la cuenta: 1000 a la 9000)

06:59 p. m.

Nat.	Cuenta	Nombre de la cuenta	DEUDOR	ACREEDOR	DEUDOR	ACREEDOR	DEUDOR	ACREEDOR
D	8240-FIN-Y04-1200-1421-1	Aportaciones a fondos de vivienda G. Corriente	\$0.00	\$0.00	\$47,008.72	\$47,008.72	\$0.00	\$0.00
D	8240-FIN-Y04-1200-1431-1	Aportaciones al sistema para el retiro G. Corriente	\$0.00	\$0.00	\$48,719.00	\$48,719.00	\$0.00	\$0.00
D	8240-FIN-Y04-1200-2111-1	Materiales, útiles y equipos menores de oficina G. Corriente	\$0.00	\$0.00	\$66,212.80	\$66,212.80	\$0.00	\$0.00
D	8240-FIN-Y04-1200-2211-1	Productos alimenticios para personas G. Corriente	\$0.00	\$0.00	\$22,165.98	\$22,165.98	\$0.00	\$0.00
D	8240-FIN-Y04-1200-2941-1	Refacciones y accesorios menores de equipo de cómputo y tecnologías de la información G. Corriente	\$0.00	\$0.00	\$1,519.60	\$1,519.60	\$0.00	\$0.00
D	8240-FIN-Y04-1200-3151-1	Telefonía celular G. Corriente	\$0.00	\$0.00	\$337.00	\$337.00	\$0.00	\$0.00
D	8240-FIN-Y04-1200-3311-1	Servicios legales, de contabilidad, auditoría y relacionados G. Corriente	\$0.00	\$0.00	\$15,557.47	\$15,557.47	\$0.00	\$0.00
D	8240-FIN-Y04-1200-3611-1	Difusión por radio, televisión y otros medios de mensajes sobre programas y actividades gubernamentales G. Corriente	\$0.00	\$0.00	\$63,445.83	\$63,445.83	\$0.00	\$0.00
D	8240-FIN-Y04-1200-3711-1	Pasajes aéreos G. Corriente	\$0.00	\$0.00	\$51,415.00	\$51,415.00	\$0.00	\$0.00
D	8240-FIN-Y04-1200-3751-1	Viáticos en el país G. Corriente	\$0.00	\$0.00	\$142,845.54	\$142,845.54	\$0.00	\$0.00
D	8240-FIN-Y04-1200-3831-1	Congresos y convenciones G. Corriente	\$0.00	\$0.00	\$198,793.78	\$198,793.78	\$0.00	\$0.00
D	8240-FIN-Y04-1300-3151-1	Telefonía celular G. Corriente	\$0.00	\$0.00	\$337.00	\$337.00	\$0.00	\$0.00
D	8240-FIN-Y04-1500-1131-1	Sueldos base al personal permanente G. Corriente	\$0.00	\$0.00	\$638,642.25	\$585,725.94	\$52,916.31	\$0.00
D	8240-FIN-Y04-1500-1321-1	Primas de vacaciones, dominical y gratificación de fin de año G. Corriente	\$0.00	\$0.00	\$161,855.45	\$161,855.45	\$0.00	\$0.00
D	8240-FIN-Y04-1500-1341-1	Compensaciones G. Corriente	\$0.00	\$0.00	\$618,020.67	\$618,020.67	\$0.00	\$0.00
D	8240-FIN-Y04-1500-1411-1	Aportaciones de seguridad social G. Corriente	\$0.00	\$0.00	\$50,542.27	\$50,542.27	\$0.00	\$0.00
D	8240-FIN-Y04-1500-1421-1	Aportaciones a fondos de vivienda G. Corriente	\$0.00	\$0.00	\$28,221.67	\$28,221.67	\$0.00	\$0.00
D	8240-FIN-Y04-1500-1431-1	Aportaciones al sistema para el retiro G. Corriente	\$0.00	\$0.00	\$29,068.31	\$29,068.31	\$0.00	\$0.00
D	8240-FIN-Y04-1500-2111-1	Materiales, útiles y equipos menores de oficina G. Corriente	\$0.00	\$0.00	\$13,640.52	\$13,640.52	\$0.00	\$0.00
D	8240-FIN-Y04-1500-2121-1	Materiales y útiles de impresión y reproducción G. Corriente	\$0.00	\$0.00	\$28,489.60	\$28,489.60	\$0.00	\$0.00
D	8240-FIN-Y04-1500-2161-1	Material de limpieza G. Corriente	\$0.00	\$0.00	\$863.00	\$863.00	\$0.00	\$0.00
D	8240-FIN-Y04-1500-2211-1	Productos alimenticios para personas G. Corriente	\$0.00	\$0.00	\$6,379.70	\$6,379.70	\$0.00	\$0.00
D	8240-FIN-Y04-1500-2461-1	Material eléctrico y electrónico G. Corriente	\$0.00	\$0.00	\$10,730.00	\$10,730.00	\$0.00	\$0.00
D	8240-FIN-Y04-1500-2941-1	Refacciones y accesorios menores de equipo de cómputo y tecnologías de la información G. Corriente	\$0.00	\$0.00	\$20,840.64	\$20,840.64	\$0.00	\$0.00
D	8240-FIN-Y04-1500-3151-1	Telefonía celular G. Corriente	\$0.00	\$0.00	\$1,959.00	\$1,959.00	\$0.00	\$0.00
D	8240-FIN-Y04-1500-3711-1	Pasajes aéreos G. Corriente	\$0.00	\$0.00	\$30,671.00	\$30,671.00	\$0.00	\$0.00
D	8240-FIN-Y04-1500-3751-1	Viáticos en el país G. Corriente	\$0.00	\$0.00	\$60,990.29	\$60,990.29	\$0.00	\$0.00
D	8240-FIN-Y04-1500-5191-2	Otros mobiliarios y equipos de administración G. Capital	\$0.00	\$0.00	\$22,852.00	\$22,852.00	\$0.00	\$0.00
D	8240-FIN-Y04-1600-1131-1	Sueldos base al personal permanente G. Corriente	\$0.00	\$0.00	\$208,748.82	\$1,571,575.42	-\$1,362,826.60	\$0.00
D	8240-FIN-Y04-1600-1321-1	Primas de vacaciones, dominical y gratificación de fin de año G. Corriente	\$0.00	\$0.00	\$49,950.61	\$49,950.61	\$0.00	\$0.00
D	8240-FIN-Y04-1600-1341-1	Compensaciones G. Corriente	\$0.00	\$0.00	\$166,393.80	\$166,393.80	\$0.00	\$0.00
D	8240-FIN-Y04-1600-1411-1	Aportaciones de seguridad social G. Corriente	\$0.00	\$0.00	\$19,364.50	\$19,364.50	\$0.00	\$0.00
D	8240-FIN-Y04-1600-1421-1	Aportaciones a fondos de vivienda G. Corriente	\$0.00	\$0.00	\$11,546.14	\$11,546.14	\$0.00	\$0.00
D	8240-FIN-Y04-1600-1431-1	Aportaciones al sistema para el retiro G. Corriente	\$0.00	\$0.00	\$11,892.52	\$11,892.52	\$0.00	\$0.00
D	8240-FIN-Y04-1600-2111-1	Materiales, útiles y equipos menores de oficina G. Corriente	\$0.00	\$0.00	\$3,305.19	\$3,305.19	\$0.00	\$0.00
D	8240-FIN-Y04-1600-2121-1	Materiales y útiles de impresión y reproducción G. Corriente	\$0.00	\$0.00	\$6,755.84	\$6,755.84	\$0.00	\$0.00
D	8240-FIN-Y04-1600-2141-1	Materiales, útiles y equipos menores de tecnologías de la información y comunicaciones G. Corriente	\$0.00	\$0.00	\$14,875.17	\$14,875.17	\$0.00	\$0.00
D	8240-FIN-Y04-1600-2461-1	Material eléctrico y electrónico G. Corriente	\$0.00	\$0.00	\$66.99	\$66.99	\$0.00	\$0.00
D	8240-FIN-Y04-1600-2941-1	Refacciones y accesorios menores de equipo de cómputo y tecnologías de la información G. Corriente	\$0.00	\$0.00	\$15,397.12	\$15,397.12	\$0.00	\$0.00
D	8240-FIN-Y04-1600-3531-1	Instalación, reparación y mantenimiento de equipo de cómputo y tecnologías de la información G. Corriente	\$0.00	\$0.00	\$986.00	\$986.00	\$0.00	\$0.00



Usu: javier

Rep: rptBalanzaComprobacion

INSTITUTO ELECTORAL DE COAHUILA COAHUILA DE ZARAGOZA

Balanza de Comprobación del 01/ene./2016 al 31/dic./2016

Cuentas de Mayor con saldo y/o movimientos. (De la cuenta: 1000 a la 9000)

Fecha y 19/ene./2017

06:59 p. m.

Nat.	Cuenta	Nombre de la cuenta	DEUDOR	ACREEDOR	DEUDOR	ACREEDOR	DEUDOR	ACREEDOR
D	8240-FIN-Y04-1700-1131-1	Sueldos base al personal permanente G. Corriente	\$0.00	\$0.00	\$325,855.17	\$296,101.01	\$29,754.16	\$0.00
D	8240-FIN-Y04-1700-1321-1	Primas de vacaciones, dominical y gratificación de fin de año G. Corriente	\$0.00	\$0.00	\$75,987.93	\$75,987.93	\$0.00	\$0.00
D	8240-FIN-Y04-1700-1341-1	Compensaciones G. Corriente	\$0.00	\$0.00	\$280,779.01	\$280,779.01	\$0.00	\$0.00
D	8240-FIN-Y04-1700-1411-1	Aportaciones de seguridad social G. Corriente	\$0.00	\$0.00	\$32,876.62	\$32,876.62	\$0.00	\$0.00
D	8240-FIN-Y04-1700-1421-1	Aportaciones a fondos de vivienda G. Corriente	\$0.00	\$0.00	\$18,188.10	\$18,188.10	\$0.00	\$0.00
D	8240-FIN-Y04-1700-1431-1	Aportaciones al sistema para el retiro G. Corriente	\$0.00	\$0.00	\$18,733.72	\$18,733.72	\$0.00	\$0.00
D	8240-FIN-Y04-1700-2121-1	Materiales y útiles de impresión y reproducción G. Corriente	\$0.00	\$0.00	\$12,030.36	\$12,030.36	\$0.00	\$0.00
D	8240-FIN-Y04-1800-1131-1	Sueldos base al personal permanente G. Corriente	\$0.00	\$0.00	\$546,748.14	\$507,491.49	\$39,256.65	\$0.00
D	8240-FIN-Y04-1800-1321-1	Primas de vacaciones, dominical y gratificación de fin de año G. Corriente	\$0.00	\$0.00	\$106,639.24	\$106,639.24	\$0.00	\$0.00
D	8240-FIN-Y04-1800-1341-1	Compensaciones G. Corriente	\$0.00	\$0.00	\$365,464.68	\$365,464.68	\$0.00	\$0.00
D	8240-FIN-Y04-1800-1411-1	Aportaciones de seguridad social G. Corriente	\$0.00	\$0.00	\$46,264.58	\$46,264.58	\$0.00	\$0.00
D	8240-FIN-Y04-1800-1421-1	Aportaciones a fondos de vivienda G. Corriente	\$0.00	\$0.00	\$24,913.76	\$24,913.76	\$0.00	\$0.00
D	8240-FIN-Y04-1800-1431-1	Aportaciones al sistema para el retiro G. Corriente	\$0.00	\$0.00	\$25,649.62	\$25,649.62	\$0.00	\$0.00
D	8240-FIN-Y04-1800-2111-1	Materiales, útiles y equipos menores de oficina G. Corriente	\$0.00	\$0.00	\$1,000.00	\$1,000.00	\$0.00	\$0.00
D	8240-FIN-Y04-1800-2121-1	Materiales y útiles de impresión y reproducción G. Corriente	\$0.00	\$0.00	\$9,254.48	\$9,254.48	\$0.00	\$0.00
D	8240-FIN-Y04-1800-2151-1	Material impreso e información digital G. Corriente	\$0.00	\$0.00	\$600.00	\$600.00	\$0.00	\$0.00
D	8240-FIN-Y04-1800-3611-1	Difusión por radio, televisión y otros medios de mensajes sobre programas y actividades gubernamentales G. Corriente	\$0.00	\$0.00	\$456,157.13	\$456,157.13	\$0.00	\$0.00
D	8240-FIN-Y04-1800-3751-1	Viáticos en el país G. Corriente	\$0.00	\$0.00	\$37,448.35	\$37,448.35	\$0.00	\$0.00
D	8240-FIN-Y04-2000-1131-1	Sueldos base al personal permanente G. Corriente	\$0.00	\$0.00	\$364,648.15	\$338,240.89	\$26,407.26	\$0.00
D	8240-FIN-Y04-2000-1321-1	Primas de vacaciones, dominical y gratificación de fin de año G. Corriente	\$0.00	\$0.00	\$98,716.49	\$98,716.49	\$0.00	\$0.00
D	8240-FIN-Y04-2000-1341-1	Compensaciones G. Corriente	\$0.00	\$0.00	\$374,761.46	\$374,761.46	\$0.00	\$0.00
D	8240-FIN-Y04-2000-1411-1	Aportaciones de seguridad social G. Corriente	\$0.00	\$0.00	\$31,568.99	\$31,568.99	\$0.00	\$0.00
D	8240-FIN-Y04-2000-1421-1	Aportaciones a fondos de vivienda G. Corriente	\$0.00	\$0.00	\$16,326.90	\$16,326.90	\$0.00	\$0.00
D	8240-FIN-Y04-2000-1431-1	Aportaciones al sistema para el retiro G. Corriente	\$0.00	\$0.00	\$16,816.68	\$16,816.68	\$0.00	\$0.00
D	8240-FIN-Y04-2000-2111-1	Materiales, útiles y equipos menores de oficina G. Corriente	\$0.00	\$0.00	\$1,000.00	\$1,000.00	\$0.00	\$0.00
D	8240-FIN-Y04-2000-3711-1	Pasajes aéreos G. Corriente	\$0.00	\$0.00	\$41,434.93	\$41,434.93	\$0.00	\$0.00
D	8240-FIN-Y04-2000-3751-1	Viáticos en el país G. Corriente	\$0.00	\$0.00	\$19,832.54	\$19,832.54	\$0.00	\$0.00
D	8240-FIN-Y04-3000-1131-1	Sueldos base al personal permanente G. Corriente	\$0.00	\$0.00	\$392,939.02	\$363,175.87	\$29,763.15	\$0.00
D	8240-FIN-Y04-3000-1321-1	Primas de vacaciones, dominical y gratificación de fin de año G. Corriente	\$0.00	\$0.00	\$75,993.66	\$75,993.66	\$0.00	\$0.00
D	8240-FIN-Y04-3000-1341-1	Compensaciones G. Corriente	\$0.00	\$0.00	\$274,600.91	\$274,600.91	\$0.00	\$0.00
D	8240-FIN-Y04-3000-1411-1	Aportaciones de seguridad social G. Corriente	\$0.00	\$0.00	\$31,429.15	\$31,429.15	\$0.00	\$0.00
D	8240-FIN-Y04-3000-1421-1	Aportaciones a fondos de vivienda G. Corriente	\$0.00	\$0.00	\$17,952.91	\$17,952.91	\$0.00	\$0.00
D	8240-FIN-Y04-3000-1431-1	Aportaciones al sistema para el retiro G. Corriente	\$0.00	\$0.00	\$18,491.52	\$18,491.52	\$0.00	\$0.00
D	8240-FIN-Y04-3000-2121-1	Materiales y útiles de impresión y reproducción G. Corriente	\$0.00	\$0.00	\$17,356.80	\$17,356.80	\$0.00	\$0.00
D	8240-FIN-Y04-4000-1131-1	Sueldos base al personal permanente G. Corriente	\$0.00	\$0.00	\$673,709.42	\$640,030.81	\$33,678.61	\$0.00
D	8240-FIN-Y04-4000-1321-1	Primas de vacaciones, dominical y gratificación de fin de año G. Corriente	\$0.00	\$0.00	\$190,840.23	\$190,840.23	\$0.00	\$0.00
D	8240-FIN-Y04-4000-1341-1	Compensaciones G. Corriente	\$0.00	\$0.00	\$724,482.27	\$724,482.27	\$0.00	\$0.00
D	8240-FIN-Y04-4000-1411-1	Aportaciones de seguridad social G. Corriente	\$0.00	\$0.00	\$63,455.28	\$63,455.28	\$0.00	\$0.00
D	8240-FIN-Y04-4000-1421-1	Aportaciones a fondos de vivienda G. Corriente	\$0.00	\$0.00	\$35,084.91	\$35,084.91	\$0.00	\$0.00
D	8240-FIN-Y04-4000-1431-1	Aportaciones al sistema para el retiro G. Corriente	\$0.00	\$0.00	\$36,137.41	\$36,137.41	\$0.00	\$0.00
D	8240-FIN-Y04-4000-2111-1	Materiales, útiles y equipos menores de oficina G. Corriente	\$0.00	\$0.00	\$1,800.40	\$1,800.40	\$0.00	\$0.00
D	8240-FIN-Y04-4000-2121-1	Materiales y útiles de impresión y reproducción G. Corriente	\$0.00	\$0.00	\$17,855.88	\$17,855.88	\$0.00	\$0.00
D	8240-FIN-Y04-4000-2211-1	Productos alimenticios para personas G. Corriente	\$0.00	\$0.00	\$12,881.08	\$12,881.08	\$0.00	\$0.00



Usu: javier

Rep: rptBalanzaComprobacion

INSTITUTO ELECTORAL DE COAHUILA COAHUILA DE ZARAGOZA

Balanza de Comprobación del 01/ene./2016 al 31/dic./2016

Cuentas de Mayor con saldo y/o movimientos. (De la cuenta: 1000 a la 9000)

Fecha y 19/ene./2017

06:59 p. m.

Nat.	Cuenta	Nombre de la cuenta	DEUDOR	ACREEDOR	DEUDOR	ACREEDOR	DEUDOR	ACREEDOR
D	8240-FIN-Y04-4000-3711-1	Pasajes aéreos G. Corriente	\$0.00	\$0.00	\$22,896.00	\$22,896.00	\$0.00	\$0.00
D	8240-FIN-Y04-4000-3751-1	Viáticos en el país G. Corriente	\$0.00	\$0.00	\$40,209.86	\$40,209.86	\$0.00	\$0.00
D	8240-FIN-Y04-4000-3831-1	Congresos y convenciones G. Corriente	\$0.00	\$0.00	\$1,097.75	\$1,097.75	\$0.00	\$0.00
D	8240-FIN-Y04-5000-1131-1	Sueldos base al personal permanente G. Corriente	\$0.00	\$0.00	\$740,314.86	\$698,916.39	\$41,398.47	\$0.00
D	8240-FIN-Y04-5000-1321-1	Primas de vacaciones, dominical y gratificación de fin de año G. Corriente	\$0.00	\$0.00	\$229,026.25	\$229,026.25	\$0.00	\$0.00
D	8240-FIN-Y04-5000-1341-1	Compensaciones G. Corriente	\$0.00	\$0.00	\$882,444.34	\$882,444.34	\$0.00	\$0.00
D	8240-FIN-Y04-5000-1411-1	Aportaciones de seguridad social G. Corriente	\$0.00	\$0.00	\$78,086.70	\$78,086.70	\$0.00	\$0.00
D	8240-FIN-Y04-5000-1421-1	Aportaciones a fondos de vivienda G. Corriente	\$0.00	\$0.00	\$44,706.84	\$44,706.84	\$0.00	\$0.00
D	8240-FIN-Y04-5000-1431-1	Aportaciones al sistema para el retiro G. Corriente	\$0.00	\$0.00	\$46,047.92	\$46,047.92	\$0.00	\$0.00
D	8240-FIN-Y04-5000-2111-1	Materiales, útiles y equipos menores de oficina G. Corriente	\$0.00	\$0.00	\$1,313.20	\$1,313.20	\$0.00	\$0.00
D	8240-FIN-Y04-5000-2121-1	Materiales y útiles de impresión y reproducción G. Corriente	\$0.00	\$0.00	\$28,541.80	\$28,541.80	\$0.00	\$0.00
D	8240-FIN-Y04-5000-2211-1	Productos alimenticios para personas G. Corriente	\$0.00	\$0.00	\$1,477.80	\$1,477.80	\$0.00	\$0.00
D	8240-FIN-Y04-5000-3361-1	Servicios de apoyo administrativo, fotocopiado e impresión G. Corriente	\$0.00	\$0.00	\$19,604.00	\$19,604.00	\$0.00	\$0.00
D	8240-FIN-Y04-5000-3611-1	Difusión por radio, televisión y otros medios de mensajes sobre programas y actividades gubernamentales G. Corriente	\$0.00	\$0.00	\$71,594.46	\$71,594.46	\$0.00	\$0.00
D	8240-FIN-Y04-5000-3711-1	Pasajes aéreos G. Corriente	\$0.00	\$0.00	\$41,508.00	\$41,508.00	\$0.00	\$0.00
D	8240-FIN-Y04-5000-3721-1	Pasajes terrestres G. Corriente	\$0.00	\$0.00	\$2,320.00	\$2,320.00	\$0.00	\$0.00
D	8240-FIN-Y04-5000-3751-1	Viáticos en el país G. Corriente	\$0.00	\$0.00	\$107,433.26	\$107,433.26	\$0.00	\$0.00
D	8240-FIN-Y04-5000-5911-2	Software G. Capital	\$0.00	\$0.00	\$45,864.08	\$45,864.08	\$0.00	\$0.00
D	8240-FIN-Y04-5100-1131-1	Sueldos base al personal permanente G. Corriente	\$0.00	\$0.00	\$686,353.02	\$641,743.27	\$44,609.75	\$0.00
D	8240-FIN-Y04-5100-1321-1	Primas de vacaciones, dominical y gratificación de fin de año G. Corriente	\$0.00	\$0.00	\$183,429.55	\$183,429.55	\$0.00	\$0.00
D	8240-FIN-Y04-5100-1341-1	Compensaciones G. Corriente	\$0.00	\$0.00	\$753,674.36	\$753,674.36	\$0.00	\$0.00
D	8240-FIN-Y04-5100-1411-1	Aportaciones de seguridad social G. Corriente	\$0.00	\$0.00	\$56,255.62	\$56,255.62	\$0.00	\$0.00
D	8240-FIN-Y04-5100-1421-1	Aportaciones a fondos de vivienda G. Corriente	\$0.00	\$0.00	\$28,415.27	\$28,415.27	\$0.00	\$0.00
D	8240-FIN-Y04-5100-1431-1	Aportaciones al sistema para el retiro G. Corriente	\$0.00	\$0.00	\$30,635.57	\$30,635.57	\$0.00	\$0.00
D	8240-FIN-Y04-5100-2111-1	Materiales, útiles y equipos menores de oficina G. Corriente	\$0.00	\$0.00	\$2,240.00	\$2,240.00	\$0.00	\$0.00
D	8240-FIN-Y04-5100-3361-1	Servicios de apoyo administrativo, fotocopiado e impresión G. Corriente	\$0.00	\$0.00	\$7,651.36	\$7,651.36	\$0.00	\$0.00
D	8240-FIN-Y04-5100-3711-1	Pasajes aéreos G. Corriente	\$0.00	\$0.00	\$14,039.00	\$14,039.00	\$0.00	\$0.00
D	8240-FIN-Y04-5100-3721-1	Pasajes terrestres G. Corriente	\$0.00	\$0.00	\$21,170.00	\$21,170.00	\$0.00	\$0.00
D	8240-FIN-Y04-5100-3751-1	Viáticos en el país G. Corriente	\$0.00	\$0.00	\$2,136.51	\$2,136.51	\$0.00	\$0.00
D	8240-FIN-Y04-5100-3831-1	Congresos y convenciones G. Corriente	\$0.00	\$0.00	\$630,737.22	\$630,737.22	\$0.00	\$0.00
D	8240-FIN-Y04-6000-2211-1	Productos alimenticios para personas G. Corriente	\$0.00	\$0.00	\$1,059.30	\$1,059.30	\$0.00	\$0.00
D	8240-FIN-Y04-7000-1131-1	Sueldos base al personal permanente G. Corriente	\$0.00	\$0.00	\$2,880,420.02	\$2,671,908.29	\$208,511.73	\$0.00
D	8240-FIN-Y04-7000-1321-1	Primas de vacaciones, dominical y gratificación de fin de año G. Corriente	\$0.00	\$0.00	\$659,698.67	\$659,698.67	\$0.00	\$0.00
D	8240-FIN-Y04-7000-1341-1	Compensaciones G. Corriente	\$0.00	\$0.00	\$2,292,152.23	\$2,292,152.23	\$0.00	\$0.00
D	8240-FIN-Y04-7000-1411-1	Aportaciones de seguridad social G. Corriente	\$0.00	\$0.00	\$251,251.82	\$251,251.82	\$0.00	\$0.00
D	8240-FIN-Y04-7000-1421-1	Aportaciones a fondos de vivienda G. Corriente	\$0.00	\$0.00	\$137,542.55	\$137,542.55	\$0.00	\$0.00
D	8240-FIN-Y04-7000-1431-1	Aportaciones al sistema para el retiro G. Corriente	\$0.00	\$0.00	\$136,237.63	\$136,237.63	\$0.00	\$0.00
D	8240-FIN-Y04-7000-1521-1	Indemnizaciones G. Corriente	\$0.00	\$0.00	\$442,564.28	\$442,564.28	\$0.00	\$0.00
D	8240-FIN-Y04-7000-2111-1	Materiales, útiles y equipos menores de oficina G. Corriente	\$0.00	\$0.00	\$417,216.90	\$417,216.90	\$0.00	\$0.00
D	8240-FIN-Y04-7000-2121-1	Materiales y útiles de impresión y reproducción G. Corriente	\$0.00	\$0.00	\$362,803.88	\$362,803.88	\$0.00	\$0.00
D	8240-FIN-Y04-7000-2151-1	Material impreso e información digital G. Corriente	\$0.00	\$0.00	\$245,241.18	\$245,241.18	\$0.00	\$0.00
D	8240-FIN-Y04-7000-2161-1	Material de limpieza G. Corriente	\$0.00	\$0.00	\$159,739.37	\$159,739.37	\$0.00	\$0.00
D	8240-FIN-Y04-7000-2211-1	Productos alimenticios para personas G. Corriente	\$0.00	\$0.00	\$743,543.95	\$743,543.95	\$0.00	\$0.00



Usr: javier

Rep: rptBalanzaComprobacion

INSTITUTO ELECTORAL DE COAHUILA COAHUILA DE ZARAGOZA

Balanza de Comprobación del 01/ene./2016 al 31/dic./2016

Cuentas de Mayor con saldo y/o movimientos. (De la cuenta: 1000 a la 9000)

Fecha y 19/ene./2017

Nat.	Cuenta	Nombre de la cuenta	SALDO ANTERIOR		MOVIMIENTOS		SALDO ACTUAL	
			DEUDOR	ACREEDOR	DEUDOR	ACREEDOR	DEUDOR	ACREEDOR
D	8240-FIN-Y04-7000-2231-1	Utensilios para el servicio de alimentación G. Corriente	\$0.00	\$0.00	\$28,470.52	\$28,470.52	\$0.00	\$0.00
D	8240-FIN-Y04-7000-2461-1	Material eléctrico y electrónico G. Corriente	\$0.00	\$0.00	\$64,428.37	\$64,428.37	\$0.00	\$0.00
D	8240-FIN-Y04-7000-2481-1	Materiales complementarios G. Corriente	\$0.00	\$0.00	\$200,021.84	\$200,021.84	\$0.00	\$0.00
D	8240-FIN-Y04-7000-2531-1	Medicinas y productos farmacéuticos G. Corriente	\$0.00	\$0.00	\$329.95	\$329.95	\$0.00	\$0.00
D	8240-FIN-Y04-7000-2611-1	Combustibles, lubricantes y aditivos G. Corriente	\$0.00	\$0.00	\$544,935.84	\$544,935.84	\$0.00	\$0.00
D	8240-FIN-Y04-7000-2711-1	Vestuario y uniformes G. Corriente	\$0.00	\$0.00	\$48,720.00	\$48,720.00	\$0.00	\$0.00
D	8240-FIN-Y04-7000-2911-1	Herramientas menores G. Corriente	\$0.00	\$0.00	\$29,613.54	\$29,613.54	\$0.00	\$0.00
D	8240-FIN-Y04-7000-2921-1	Refacciones y accesorios menores de edificios G. Corriente	\$0.00	\$0.00	\$9,724.23	\$9,724.23	\$0.00	\$0.00
D	8240-FIN-Y04-7000-2941-1	Refacciones y accesorios menores de equipo de cómputo y tecnologías de la información G. Corriente	\$0.00	\$0.00	\$66,078.39	\$66,078.39	\$0.00	\$0.00
D	8240-FIN-Y04-7000-3111-1	Energía eléctrica G. Corriente	\$0.00	\$0.00	\$283,175.78	\$283,175.78	\$0.00	\$0.00
D	8240-FIN-Y04-7000-3121-1	Gas G. Corriente	\$0.00	\$0.00	\$879.05	\$879.05	\$0.00	\$0.00
D	8240-FIN-Y04-7000-3131-1	Agua G. Corriente	\$0.00	\$0.00	\$46,207.36	\$46,207.36	\$0.00	\$0.00
D	8240-FIN-Y04-7000-3141-1	Telefonía tradicional G. Corriente	\$0.00	\$0.00	\$288,850.76	\$288,850.76	\$0.00	\$0.00
D	8240-FIN-Y04-7000-3151-1	Telefonía celular G. Corriente	\$0.00	\$0.00	\$67,873.11	\$67,873.11	\$0.00	\$0.00
D	8240-FIN-Y04-7000-3171-1	Servicios de acceso de Internet, redes y procesamiento de información G. Corriente	\$0.00	\$0.00	\$148,009.48	\$148,009.48	\$0.00	\$0.00
D	8240-FIN-Y04-7000-3181-1	Servicios postales y telegráficos G. Corriente	\$0.00	\$0.00	\$61,977.68	\$61,977.68	\$0.00	\$0.00
D	8240-FIN-Y04-7000-3221-1	Arrendamiento de edificios G. Corriente	\$0.00	\$0.00	\$1,883,452.83	\$1,883,452.83	\$0.00	\$0.00
D	8240-FIN-Y04-7000-3261-1	Arrendamiento de maquinaria, otros equipos y herramientas G. Corriente	\$0.00	\$0.00	\$38,140.23	\$38,140.23	\$0.00	\$0.00
D	8240-FIN-Y04-7000-3271-1	Arrendamiento de activos intangibles G. Corriente	\$0.00	\$0.00	\$125,586.24	\$125,586.24	\$0.00	\$0.00
D	8240-FIN-Y04-7000-3311-1	Servicios legales, de contabilidad, auditoría y relacionados G. Corriente	\$0.00	\$0.00	\$2,399,493.99	\$2,399,493.99	\$0.00	\$0.00
D	8240-FIN-Y04-7000-3331-1	Servicios de consultoría administrativa, procesos, técnica y en tecnologías de la información G. Corriente	\$0.00	\$0.00	\$172,894.75	\$172,894.75	\$0.00	\$0.00
D	8240-FIN-Y04-7000-3341-1	Servicios de capacitación G. Corriente	\$0.00	\$0.00	\$424,106.00	\$424,106.00	\$0.00	\$0.00
D	8240-FIN-Y04-7000-3361-1	Servicios de apoyo administrativo, fotocopiado e impresión G. Corriente	\$0.00	\$0.00	\$392,175.31	\$392,175.31	\$0.00	\$0.00
D	8240-FIN-Y04-7000-3381-1	Servicios de vigilancia G. Corriente	\$0.00	\$0.00	\$588,120.00	\$588,120.00	\$0.00	\$0.00
D	8240-FIN-Y04-7000-3391-1	Servicios profesionales, científicos y técnicos integrales G. Corriente	\$0.00	\$0.00	\$3,952.00	\$3,952.00	\$0.00	\$0.00
D	8240-FIN-Y04-7000-3411-1	Servicios financieros y bancarios G. Corriente	\$0.00	\$0.00	\$20,493.19	\$20,493.19	\$0.00	\$0.00
D	8240-FIN-Y04-7000-3451-1	Seguro de bienes patrimoniales G. Corriente	\$0.00	\$0.00	\$128,903.60	\$128,903.60	\$0.00	\$0.00
D	8240-FIN-Y04-7000-3471-1	Fletes y maniobras G. Corriente	\$0.00	\$0.00	\$122,681.60	\$122,681.60	\$0.00	\$0.00
D	8240-FIN-Y04-7000-3511-1	Conservación y mantenimiento menor de inmuebles G. Corriente	\$0.00	\$0.00	\$4,059,729.35	\$4,059,729.35	\$0.00	\$0.00
D	8240-FIN-Y04-7000-3521-1	Instalación, reparación y mantenimiento de mobiliario y equipo de administración, educacional y recreativo G. Corriente	\$0.00	\$0.00	\$151,666.03	\$151,666.03	\$0.00	\$0.00
D	8240-FIN-Y04-7000-3531-1	Instalación, reparación y mantenimiento de equipo de cómputo y tecnologías de la información G. Corriente	\$0.00	\$0.00	\$34,800.00	\$34,800.00	\$0.00	\$0.00
D	8240-FIN-Y04-7000-3551-1	Reparación y mantenimiento de equipo de transporte G. Corriente	\$0.00	\$0.00	\$392,664.62	\$392,664.62	\$0.00	\$0.00
D	8240-FIN-Y04-7000-3581-1	Servicios de limpieza y manejo de desechos G. Corriente	\$0.00	\$0.00	\$435,487.72	\$435,487.72	\$0.00	\$0.00
D	8240-FIN-Y04-7000-3711-1	Pasajes aéreos G. Corriente	\$0.00	\$0.00	\$129,555.00	\$129,555.00	\$0.00	\$0.00
D	8240-FIN-Y04-7000-3721-1	Pasajes terrestres G. Corriente	\$0.00	\$0.00	\$28,246.00	\$28,246.00	\$0.00	\$0.00
D	8240-FIN-Y04-7000-3751-1	Viáticos en el país G. Corriente	\$0.00	\$0.00	\$162,972.67	\$162,972.67	\$0.00	\$0.00
D	8240-FIN-Y04-7000-3811-1	Gastos de ceremonial G. Corriente	\$0.00	\$0.00	\$45,435.10	\$45,435.10	\$0.00	\$0.00
D	8240-FIN-Y04-7000-3821-1	Gastos de orden social y cultural G. Corriente	\$0.00	\$0.00	\$19,896.61	\$19,896.61	\$0.00	\$0.00
D	8240-FIN-Y04-7000-3831-1	Congresos y convenciones G. Corriente	\$0.00	\$0.00	\$246,869.78	\$246,869.78	\$0.00	\$0.00
D	8240-FIN-Y04-7000-3951-1	Penas, multas, accesorios y actualizaciones G. Corriente	\$0.00	\$0.00	\$24,203.22	\$24,203.22	\$0.00	\$0.00



INSTITUTO ELECTORAL DE COAHUILA COAHUILA DE ZARAGOZA

Balanza de Comprobación del 01/ene./2016 al 31/dic./2016

Fecha y 19/ene./2017

06:59 p. m.

Usr: javier

Nat.	Cuenta	Nombre de la cuenta	SALDO ANTERIOR		MOVIMIENTOS		SALDO ACTUAL	
			DEUDOR	ACREEDOR	DEUDOR	ACREEDOR	DEUDOR	ACREEDOR
D	8240-FIN-Y04-7000-5111-2	Muebles de oficina y estantería G. Capital	\$0.00	\$0.00	\$123,221.07	\$123,221.07	\$0.00	\$0.00
D	8240-FIN-Y04-7000-5151-2	Equipo de cómputo y de tecnología de la información G. Capital	\$0.00	\$0.00	\$969,326.15	\$969,326.15	\$0.00	\$0.00
D	8240-FIN-Y04-7000-5191-2	Dtos mobiliarios y equipos de administración G. Capital	\$0.00	\$0.00	\$71,327.43	\$71,327.43	\$0.00	\$0.00
D	8240-FIN-Y04-7000-5211-2	Equipos y aparatos audiovisuales G. Capital	\$0.00	\$0.00	\$104,707.43	\$104,707.43	\$0.00	\$0.00
D	8240-FIN-Y04-7000-5231-2	Cámaras fotográficas y de video G. Capital	\$0.00	\$0.00	\$6,999.00	\$6,999.00	\$0.00	\$0.00
D	8240-FIN-Y04-7000-5621-2	Maquinaria y equipo industrial G. Capital	\$0.00	\$0.00	\$5,034.52	\$5,034.52	\$0.00	\$0.00
D	8240-FIN-Y04-7000-5651-2	Equipo de comunicación y telecomunicación G. Capital	\$0.00	\$0.00	\$30,098.98	\$30,098.98	\$0.00	\$0.00
D	8240-FIN-Y04-7000-5671-2	Herramientas y máquinas-herramienta G. Capital	\$0.00	\$0.00	\$24,092.04	\$24,092.04	\$0.00	\$0.00
D	8240-FIN-Y04-7000-5911-2	Software G. Capital	\$0.00	\$0.00	\$15,312.00	\$15,312.00	\$0.00	\$0.00
D	8240-FIN-Y05-1400-1131-1	Sueldos base al personal permanente G. Corriente	\$0.00	\$0.00	\$305,281.64	\$285,975.17	\$19,306.47	\$0.00
D	8240-FIN-Y05-1400-1321-1	Primas de vacaciones, dominical y gratificación de fin de año G. Corriente	\$0.00	\$0.00	\$60,939.73	\$60,939.73	\$0.00	\$0.00
D	8240-FIN-Y05-1400-1341-1	Compensaciones G. Corriente	\$0.00	\$0.00	\$212,861.60	\$212,861.60	\$0.00	\$0.00
D	8240-FIN-Y05-1400-1411-1	Aportaciones de seguridad social G. Corriente	\$0.00	\$0.00	\$28,663.96	\$28,663.96	\$0.00	\$0.00
D	8240-FIN-Y05-1400-1421-1	Aportaciones a fondos de vivienda G. Corriente	\$0.00	\$0.00	\$16,042.05	\$16,042.05	\$0.00	\$0.00
D	8240-FIN-Y05-1400-1431-1	Aportaciones al sistema para el retiro G. Corriente	\$0.00	\$0.00	\$16,523.30	\$16,523.30	\$0.00	\$0.00
D	8240-FIN-Y05-1400-2121-1	Materiales y útiles de impresión y reproducción G. Corriente	\$0.00	\$0.00	\$18,015.96	\$18,015.96	\$0.00	\$0.00
D	8240-FIN-Y05-1400-3751-1	Viáticos en el país G. Corriente	\$0.00	\$0.00	\$23,451.86	\$23,451.86	\$0.00	\$0.00
D	8240-FIN-Y06-1300-1131-1	Sueldos base al personal permanente G. Corriente	\$0.00	\$0.00	\$766,397.91	\$702,583.65	\$63,814.26	\$0.00
D	8240-FIN-Y06-1300-1321-1	Primas de vacaciones, dominical y gratificación de fin de año G. Corriente	\$0.00	\$0.00	\$215,443.51	\$215,443.51	\$0.00	\$0.00
D	8240-FIN-Y06-1300-1341-1	Compensaciones G. Corriente	\$0.00	\$0.00	\$825,893.87	\$825,893.87	\$0.00	\$0.00
D	8240-FIN-Y06-1300-1411-1	Aportaciones de seguridad social G. Corriente	\$0.00	\$0.00	\$66,773.80	\$66,773.80	\$0.00	\$0.00
D	8240-FIN-Y06-1300-1421-1	Aportaciones a fondos de vivienda G. Corriente	\$0.00	\$0.00	\$38,553.72	\$38,553.72	\$0.00	\$0.00
D	8240-FIN-Y06-1300-1431-1	Aportaciones al sistema para el retiro G. Corriente	\$0.00	\$0.00	\$39,710.36	\$39,710.36	\$0.00	\$0.00
D	8240-FIN-Y06-1300-2111-1	Materiales, útiles y equipos menores de oficina G. Corriente	\$0.00	\$0.00	\$2,157.68	\$2,157.68	\$0.00	\$0.00
D	8240-FIN-Y06-1300-2121-1	Materiales y útiles de impresión y reproducción G. Corriente	\$0.00	\$0.00	\$24,001.56	\$24,001.56	\$0.00	\$0.00
D	8240-FIN-Y06-1300-3181-1	Servicios postales y telegráficos G. Corriente	\$0.00	\$0.00	\$3,463.71	\$3,463.71	\$0.00	\$0.00
D	8240-FIN-Y06-1300-3341-1	Servicios de capacitación G. Corriente	\$0.00	\$0.00	\$15,410.00	\$15,410.00	\$0.00	\$0.00
D	8240-FIN-Y06-1300-3361-1	Servicios de apoyo administrativo, fotocopiado e impresión G. Corriente	\$0.00	\$0.00	\$4,176.00	\$4,176.00	\$0.00	\$0.00
D	8240-FIN-Y06-1300-3471-1	Fletes y maniobras G. Corriente	\$0.00	\$0.00	\$3,360.00	\$3,360.00	\$0.00	\$0.00
D	8240-FIN-Y06-1300-3711-1	Pasajes aéreos G. Corriente	\$0.00	\$0.00	\$57,955.31	\$57,955.31	\$0.00	\$0.00
D	8240-FIN-Y06-1300-3751-1	Viáticos en el país G. Corriente	\$0.00	\$0.00	\$67,291.54	\$67,291.54	\$0.00	\$0.00
D	8250	PRESUPUESTO DE EGRESOS DEVENGADO	\$0.00	\$0.00	\$174,482,867.79	\$172,994,267.79	\$1,488,600.00	\$0.00
D	8250-FIN-Y01-1000-2211-1	Productos alimenticios para personas G. Corriente	\$0.00	\$0.00	\$18,433.09	\$18,433.09	\$0.00	\$0.00
D	8250-FIN-Y01-1000-3751-1	Viáticos en el país G. Corriente	\$0.00	\$0.00	\$96,527.33	\$96,527.33	\$0.00	\$0.00
D	8250-FIN-Y01-1100-2211-1	Productos alimenticios para personas G. Corriente	\$0.00	\$0.00	\$7,811.81	\$7,811.81	\$0.00	\$0.00
D	8250-FIN-Y01-1100-3751-1	Viáticos en el país G. Corriente	\$0.00	\$0.00	\$3,408.01	\$3,408.01	\$0.00	\$0.00
D	8250-FIN-Y01-1100-3831-1	Congresos y convenciones G. Corriente	\$0.00	\$0.00	\$165,938.00	\$165,938.00	\$0.00	\$0.00
D	8250-FIN-Y01-1200-2211-1	Productos alimenticios para personas G. Corriente	\$0.00	\$0.00	\$3,965.01	\$3,965.01	\$0.00	\$0.00
D	8250-FIN-Y01-1200-3311-1	Servicios legales, de contabilidad, auditoría y relacionados G. Corriente	\$0.00	\$0.00	\$1,706,704.40	\$1,706,704.40	\$0.00	\$0.00
D	8250-FIN-Y01-1200-3451-1	Seguro de bienes patrimoniales G. Corriente	\$0.00	\$0.00	\$13,920.00	\$13,920.00	\$0.00	\$0.00
D	8250-FIN-Y01-1200-3611-1	Difusión por radio, televisión y otros medios de mensajes sobre programas y actividades gubernamentales G. Corriente	\$0.00	\$0.00	\$121,831.74	\$121,831.74	\$0.00	\$0.00
D	8250-FIN-Y01-1200-3711-1	Pasajes aéreos G. Corriente	\$0.00	\$0.00	\$5,358.04	\$5,358.04	\$0.00	\$0.00
D	8250-FIN-Y01-1200-3721-1	Pasajes terrestres G. Corriente	\$0.00	\$0.00	\$22,471.75	\$22,471.75	\$0.00	\$0.00



Usr: javier

Rep: rptBalanzaComprobacion

INSTITUTO ELECTORAL DE COAHUILA COAHUILA DE ZARAGOZA

Balanza de Comprobación del 01/ene./2016 al 31/dic./2016

Cuentas de Mayor con saldo y/o movimientos. (De la cuenta: 1000 a la 9000)

Fecha y 19/ene./2017

Nat.	Cuenta	Nombre de la cuenta	SALDO ANTERIOR		MOVIMIENTOS		SALDO ACTUAL	
			DEUDOR	ACREEDOR	DEUDOR	ACREEDOR	DEUDOR	ACREEDOR
D	8250-FIN-Y01-1200-3751-1	Viáticos en el país G. Corriente	\$0.00	\$0.00	\$16,562.86	\$16,562.86	\$0.00	\$0.00
D	8250-FIN-Y01-1800-3751-1	Viáticos en el país G. Corriente	\$0.00	\$0.00	\$4,192.61	\$4,192.61	\$0.00	\$0.00
D	8250-FIN-Y01-2000-2151-1	Material impreso e información digital G. Corriente	\$0.00	\$0.00	\$88,740.00	\$88,740.00	\$0.00	\$0.00
D	8250-FIN-Y01-2000-3751-1	Viáticos en el país G. Corriente	\$0.00	\$0.00	\$13,946.64	\$13,946.64	\$0.00	\$0.00
D	8250-FIN-Y01-4000-3751-1	Viáticos en el país G. Corriente	\$0.00	\$0.00	\$3,535.32	\$3,535.32	\$0.00	\$0.00
D	8250-FIN-Y01-5000-2111-1	Materiales, útiles y equipos menores de oficina G. Corriente	\$0.00	\$0.00	\$683,514.06	\$683,514.06	\$0.00	\$0.00
D	8250-FIN-Y01-5000-2151-1	Material impreso e información digital G. Corriente	\$0.00	\$0.00	\$158,699.60	\$158,699.60	\$0.00	\$0.00
D	8250-FIN-Y01-5000-2171-1	Materiales y útiles de enseñanza G. Corriente	\$0.00	\$0.00	\$1,151,300.00	\$1,151,300.00	\$0.00	\$0.00
D	8250-FIN-Y01-5000-2211-1	Productos alimenticios para personas G. Corriente	\$0.00	\$0.00	\$6,032.00	\$6,032.00	\$0.00	\$0.00
D	8250-FIN-Y01-5000-3151-1	Telefonía celular G. Corriente	\$0.00	\$0.00	\$18,252.00	\$18,252.00	\$0.00	\$0.00
D	8250-FIN-Y01-5000-3361-1	Servicios de apoyo administrativo, fotocopiado e impresión G. Corriente	\$0.00	\$0.00	\$1,875.00	\$1,875.00	\$0.00	\$0.00
D	8250-FIN-Y01-5000-3751-1	Viáticos en el país G. Corriente	\$0.00	\$0.00	\$270,910.98	\$270,910.98	\$0.00	\$0.00
D	8250-FIN-Y01-5000-5111-2	Muebles de oficina y estantería G. Capital	\$0.00	\$0.00	\$1,469,602.05	\$1,469,602.05	\$0.00	\$0.00
D	8250-FIN-Y01-5000-5151-2	Equipo de cómputo y de tecnología de la información G. Capital	\$0.00	\$0.00	\$907,340.40	\$907,340.40	\$0.00	\$0.00
D	8250-FIN-Y01-5000-5191-2	Otros mobiliarios y equipos de administración G. Capital	\$0.00	\$0.00	\$124,200.09	\$124,200.09	\$0.00	\$0.00
D	8250-FIN-Y01-5000-5411-2	Vehículos y equipo terrestre G. Capital	\$0.00	\$0.00	\$2,481,000.00	\$992,400.00	\$1,488,600.00	\$0.00
D	8250-FIN-Y01-5100-3751-1	Viáticos en el país G. Corriente	\$0.00	\$0.00	\$1,750.00	\$1,750.00	\$0.00	\$0.00
D	8250-FIN-Y01-6000-3751-1	Viáticos en el país G. Corriente	\$0.00	\$0.00	\$6,527.05	\$6,527.05	\$0.00	\$0.00
D	8250-FIN-Y01-7000-3581-1	Servicios de limpieza y manejo de desechos G. Corriente	\$0.00	\$0.00	\$100.00	\$100.00	\$0.00	\$0.00
D	8250-FIN-Y01-7000-3611-1	Difusión por radio, televisión y otros medios de mensajes sobre programas y actividades gubernamentales G. Corriente	\$0.00	\$0.00	\$6,650.28	\$6,650.28	\$0.00	\$0.00
D	8250-FIN-Y01-7000-3751-1	Viáticos en el país G. Corriente	\$0.00	\$0.00	\$113,038.37	\$113,038.37	\$0.00	\$0.00
D	8250-FIN-Y01-7000-5151-2	Equipo de cómputo y de tecnología de la información G. Capital	\$0.00	\$0.00	\$3,917.99	\$3,917.99	\$0.00	\$0.00
D	8250-FIN-Y01-8000-1221-1	Sueldos base al personal eventual G. Corriente	\$0.00	\$0.00	\$480,831.24	\$480,831.24	\$0.00	\$0.00
D	8250-FIN-Y01-8000-2111-1	Materiales, útiles y equipos menores de oficina G. Corriente	\$0.00	\$0.00	\$9,092.37	\$9,092.37	\$0.00	\$0.00
D	8250-FIN-Y01-8000-2161-1	Material de limpieza G. Corriente	\$0.00	\$0.00	\$14,860.18	\$14,860.18	\$0.00	\$0.00
D	8250-FIN-Y01-8000-2211-1	Productos alimenticios para personas G. Corriente	\$0.00	\$0.00	\$8,849.44	\$8,849.44	\$0.00	\$0.00
D	8250-FIN-Y01-8000-2231-1	Utensilios para el servicio de alimentación G. Corriente	\$0.00	\$0.00	\$2,205.24	\$2,205.24	\$0.00	\$0.00
D	8250-FIN-Y01-8000-2461-1	Material eléctrico y electrónico G. Corriente	\$0.00	\$0.00	\$1,380.00	\$1,380.00	\$0.00	\$0.00
D	8250-FIN-Y01-8000-2611-1	Combustibles, lubricantes y aditivos G. Corriente	\$0.00	\$0.00	\$1,996.21	\$1,996.21	\$0.00	\$0.00
D	8250-FIN-Y01-8000-2921-1	Refacciones y accesorios menores de edificios G. Corriente	\$0.00	\$0.00	\$1,504.36	\$1,504.36	\$0.00	\$0.00
D	8250-FIN-Y01-8000-3221-1	Arrendamiento de edificios G. Corriente	\$0.00	\$0.00	\$174,745.54	\$174,745.54	\$0.00	\$0.00
D	8250-FIN-Y01-8000-3511-1	Conservación y mantenimiento menor de inmuebles G. Corriente	\$0.00	\$0.00	\$119,288.60	\$119,288.60	\$0.00	\$0.00
D	8250-FIN-Y01-8100-1221-1	Sueldos base al personal eventual G. Corriente	\$0.00	\$0.00	\$899,675.32	\$899,675.32	\$0.00	\$0.00
D	8250-FIN-Y01-8100-2111-1	Materiales, útiles y equipos menores de oficina G. Corriente	\$0.00	\$0.00	\$7,748.12	\$7,748.12	\$0.00	\$0.00
D	8250-FIN-Y01-8100-2161-1	Material de limpieza G. Corriente	\$0.00	\$0.00	\$28,200.67	\$28,200.67	\$0.00	\$0.00
D	8250-FIN-Y01-8100-2211-1	Productos alimenticios para personas G. Corriente	\$0.00	\$0.00	\$15,165.11	\$15,165.11	\$0.00	\$0.00
D	8250-FIN-Y01-8100-2231-1	Utensilios para el servicio de alimentación G. Corriente	\$0.00	\$0.00	\$5,735.95	\$5,735.95	\$0.00	\$0.00
D	8250-FIN-Y01-8100-2611-1	Combustibles, lubricantes y aditivos G. Corriente	\$0.00	\$0.00	\$9,599.88	\$9,599.88	\$0.00	\$0.00
D	8250-FIN-Y01-8100-2921-1	Refacciones y accesorios menores de edificios G. Corriente	\$0.00	\$0.00	\$7,772.53	\$7,772.53	\$0.00	\$0.00
D	8250-FIN-Y01-8100-3111-1	Energía eléctrica G. Corriente	\$0.00	\$0.00	\$396.00	\$396.00	\$0.00	\$0.00
D	8250-FIN-Y01-8100-3131-1	Agua G. Corriente	\$0.00	\$0.00	\$463.84	\$463.84	\$0.00	\$0.00
D	8250-FIN-Y01-8100-3221-1	Arrendamiento de edificios G. Corriente	\$0.00	\$0.00	\$249,984.64	\$249,984.64	\$0.00	\$0.00
D	8250-FIN-Y01-8100-3511-1	Conservación y mantenimiento menor de inmuebles G. Corriente	\$0.00	\$0.00	\$284,977.20	\$284,977.20	\$0.00	\$0.00
D	8250-FIN-Y02-6000-1131-1	Sueldos base al personal permanente G. Corriente	\$0.00	\$0.00	\$687,868.90	\$687,868.90	\$0.00	\$0.00
D	8250-FIN-Y02-6000-1321-1	Primas de vacaciones, dominical y gratificación de fin de año G. Corriente	\$0.00	\$0.00	\$187,069.29	\$187,069.29	\$0.00	\$0.00



Usu: javier

Rep: rptBalanzaComprobacion

INSTITUTO ELECTORAL DE COAHUILA

COAHUILA DE ZARAGOZA

Balanza de Comprobación del 01/ene./2016 al 31/dic./2016

Fecha y 19/ene./2017

Cuentas de Mayor con saldo y/o movimientos. (De la cuenta: 1000 a la 9000)

Nat.	Cuenta	Nombre de la cuenta	SALDD ANTERIOR		MOVIMIENTOS		SALDO ACTUAL	
			DEUDOR	ACREEDDR	DEUDDR	ACREEDDR	DEUDOR	ACREEDOR
D	8250-FIN-Y02-6000-1341-1	Compensaciones G. Corriente	\$0.00	\$0.00	\$761,833.32	\$761,833.32	\$0.00	\$0.00
D	8250-FIN-Y02-6000-1411-1	Aportaciones de seguridad social G. Corriente	\$0.00	\$0.00	\$61,873.01	\$61,873.01	\$0.00	\$0.00
D	8250-FIN-Y02-6000-1421-1	Aportaciones a fondos de vivienda G. Corriente	\$0.00	\$0.00	\$33,474.62	\$33,474.62	\$0.00	\$0.00
D	8250-FIN-Y02-6000-1431-1	Aportaciones al sistema para el retiro G. Corriente	\$0.00	\$0.00	\$35,090.77	\$35,090.77	\$0.00	\$0.00
D	8250-FIN-Y02-6000-2111-1	Materiales, útiles y equipos menores de oficina G. Corriente	\$0.00	\$0.00	\$3,737.60	\$3,737.60	\$0.00	\$0.00
D	8250-FIN-Y02-6000-2121-1	Materiales y útiles de impresión y reproducción G. Corriente	\$0.00	\$0.00	\$16,796.68	\$18,798.66	\$0.00	\$0.00
D	8250-FIN-Y02-6000-2211-1	Productos alimenticios para personas G. Corriente	\$0.00	\$0.00	\$1,425.00	\$1,425.00	\$0.00	\$0.00
D	8250-FIN-Y02-6000-3751-1	Viáticos en el país G. Corriente	\$0.00	\$0.00	\$4,437.44	\$4,437.44	\$0.00	\$0.00
D	8250-FIN-Y02-9010-4471-1	Ayudas sociales a entidades de interés público G. Corriente	\$0.00	\$0.00	\$17,673,839.50	\$17,673,839.50	\$0.00	\$0.00
D	8250-FIN-Y02-9020-4471-1	Ayudas sociales a entidades de interés público G. Corriente	\$0.00	\$0.00	\$25,631,843.89	\$25,631,843.89	\$0.00	\$0.00
D	8250-FIN-Y02-9030-4471-1	Ayudas sociales a entidades de interés público G. Corriente	\$0.00	\$0.00	\$4,711,340.84	\$4,711,340.84	\$0.00	\$0.00
D	8250-FIN-Y02-9050-4471-1	Ayudas sociales a entidades de interés público G. Corriente	\$0.00	\$0.00	\$5,870,207.43	\$5,870,207.43	\$0.00	\$0.00
D	8250-FIN-Y02-9060-4471-1	Ayudas sociales a entidades de interés público G. Corriente	\$0.00	\$0.00	\$6,586,929.42	\$6,586,929.42	\$0.00	\$0.00
D	8250-FIN-Y02-9080-4471-1	Ayudas sociales a entidades de interés público G. Corriente	\$0.00	\$0.00	\$5,414,213.38	\$5,414,213.38	\$0.00	\$0.00
D	8250-FIN-Y02-9090-4471-1	Ayudas sociales a entidades de interés público G. Corriente	\$0.00	\$0.00	\$5,275,720.54	\$5,275,720.54	\$0.00	\$0.00
D	8250-FIN-Y02-9100-4471-1	Ayudas sociales a entidades de interés público G. Corriente	\$0.00	\$0.00	\$6,159,149.92	\$6,159,149.92	\$0.00	\$0.00
D	8250-FIN-Y02-9110-4471-1	Ayudas sociales a entidades de interés público G. Corriente	\$0.00	\$0.00	\$4,160,036.12	\$4,160,036.12	\$0.00	\$0.00
D	8250-FIN-Y02-9120-4471-1	Ayudas sociales a entidades de interés público G. Corriente	\$0.00	\$0.00	\$4,724,071.80	\$4,724,071.80	\$0.00	\$0.00
D	8250-FIN-Y02-9130-4471-1	Ayudas sociales a entidades de interés público G. Corriente	\$0.00	\$0.00	\$4,371,216.01	\$4,371,216.01	\$0.00	\$0.00
D	8250-FIN-Y02-9140-4471-1	Ayudas sociales a entidades de interés público G. Corriente	\$0.00	\$0.00	\$1,895,863.25	\$1,895,863.25	\$0.00	\$0.00
D	8250-FIN-Y02-9150-4471-1	Ayudas sociales a entidades de interés público G. Corriente	\$0.00	\$0.00	\$1,895,863.05	\$1,895,863.05	\$0.00	\$0.00
D	8250-FIN-Y04-1000-1131-1	Sueldos base al personal permanente G. Corriente	\$0.00	\$0.00	\$3,506,749.29	\$3,506,749.29	\$0.00	\$0.00
D	8250-FIN-Y04-1000-1321-1	Primas de vacaciones, dominical y gratificación de fin de año G. Corriente	\$0.00	\$0.00	\$1,439,515.62	\$1,439,515.62	\$0.00	\$0.00
D	8250-FIN-Y04-1000-1341-1	Compensaciones G. Corriente	\$0.00	\$0.00	\$7,352,333.46	\$7,352,333.46	\$0.00	\$0.00
D	8250-FIN-Y04-1000-1411-1	Aportaciones de seguridad social G. Corriente	\$0.00	\$0.00	\$251,389.97	\$251,389.97	\$0.00	\$0.00
D	8250-FIN-Y04-1000-1421-1	Aportaciones a fondos de vivienda G. Corriente	\$0.00	\$0.00	\$159,679.74	\$159,679.74	\$0.00	\$0.00
D	8250-FIN-Y04-1000-1431-1	Aportaciones al sistema para el retiro G. Corriente	\$0.00	\$0.00	\$148,415.84	\$148,415.84	\$0.00	\$0.00
D	8250-FIN-Y04-1000-1441-1	Aportaciones para seguros G. Corriente	\$0.00	\$0.00	\$1,045,605.03	\$1,045,605.03	\$0.00	\$0.00
D	8250-FIN-Y04-1000-2111-1	Materiales, útiles y equipos menores de oficina G. Corriente	\$0.00	\$0.00	\$145,825.79	\$145,825.79	\$0.00	\$0.00
D	8250-FIN-Y04-1000-2121-1	Materiales y útiles de impresión y reproducción G. Corriente	\$0.00	\$0.00	\$26,826.16	\$26,826.16	\$0.00	\$0.00
D	8250-FIN-Y04-1000-2151-1	Material impreso e información digital G. Corriente	\$0.00	\$0.00	\$2,514.88	\$2,514.88	\$0.00	\$0.00
D	8250-FIN-Y04-1000-2211-1	Productos alimenticios para personas G. Corriente	\$0.00	\$0.00	\$270,404.14	\$270,404.14	\$0.00	\$0.00
D	8250-FIN-Y04-1000-2481-1	Materiales complementarios G. Corriente	\$0.00	\$0.00	\$1,235.70	\$1,235.70	\$0.00	\$0.00
D	8250-FIN-Y04-1000-2941-1	Refacciones y accesorios menores de equipo de cómputo y tecnologías de la información G. Corriente	\$0.00	\$0.00	\$2,412.80	\$2,412.80	\$0.00	\$0.00
D	8250-FIN-Y04-1000-3151-1	Telefonía celular G. Corriente	\$0.00	\$0.00	\$3,148.80	\$3,148.80	\$0.00	\$0.00
D	8250-FIN-Y04-1000-3181-1	Servicios postales y telegráficos G. Corriente	\$0.00	\$0.00	\$48,269.16	\$48,269.16	\$0.00	\$0.00
D	8250-FIN-Y04-1000-3711-1	Pasajes aéreos G. Corriente	\$0.00	\$0.00	\$399,890.42	\$399,890.42	\$0.00	\$0.00
D	8250-FIN-Y04-1000-3751-1	Viáticos en el país G. Corriente	\$0.00	\$0.00	\$608,668.37	\$608,668.37	\$0.00	\$0.00
D	8250-FIN-Y04-1000-3811-1	Gastos de ceremonial G. Corriente	\$0.00	\$0.00	\$2,200.00	\$2,200.00	\$0.00	\$0.00
D	8250-FIN-Y04-1000-3821-1	Gastos de orden social y cultural G. Corriente	\$0.00	\$0.00	\$1,243.00	\$1,243.00	\$0.00	\$0.00
D	8250-FIN-Y04-1000-3831-1	Congresos y convenciones G. Corriente	\$0.00	\$0.00	\$405,340.42	\$405,340.42	\$0.00	\$0.00
D	8250-FIN-Y04-1100-1131-1	Sueldos base al personal permanente G. Corriente	\$0.00	\$0.00	\$1,322,525.26	\$1,322,525.26	\$0.00	\$0.00
D	8250-FIN-Y04-1100-1321-1	Primas de vacaciones, dominical y gratificación de fin de año G. Corriente	\$0.00	\$0.00	\$448,542.74	\$448,542.74	\$0.00	\$0.00
D	8250-FIN-Y04-1100-1341-1	Compensaciones G. Corriente	\$0.00	\$0.00	\$2,109,513.40	\$2,109,513.40	\$0.00	\$0.00
D	8250-FIN-Y04-1100-1411-1	Aportaciones de seguridad social G. Corriente	\$0.00	\$0.00	\$116,740.73	\$116,740.73	\$0.00	\$0.00



Usr: javier

Rep: rptBalanzaComprobacion

INSTITUTO ELECTORAL DE COAHUILA COAHUILA DE ZARAGOZA

Balanza de Comprobación del 01/ene./2016 al 31/dic./2016

Cuentas de Mayor con saldo y/o movimientos. (De la cuenta: 1000 a la 9000)

Fecha y 19/ene./2017

Nat.	Cuenta	Nombre de la cuenta	SALDO ANTERIOR		MOVIMIENTOS		SALDO ACTUAL		06:59 p. m.
			DEUDOR	ACREEDOR	DEUDOR	ACREEDOR	DEUDOR	ACREEDOR	
D	8250-FIN-Y04-1100-1421-1	Aportaciones a fondos de vivienda G. Corriente	\$0.00	\$0.00	\$70,293.87	\$70,293.87	\$0.00	\$0.00	
D	8250-FIN-Y04-1100-1431-1	Aportaciones al sistema para el retiro G. Corriente	\$0.00	\$0.00	\$72,402.78	\$72,402.78	\$0.00	\$0.00	
D	8250-FIN-Y04-1100-1441-1	Aportaciones para seguros G. Corriente	\$0.00	\$0.00	\$68,074.95	\$68,074.95	\$0.00	\$0.00	
D	8250-FIN-Y04-1100-2111-1	Materiales, útiles y equipos menores de oficina G. Corriente	\$0.00	\$0.00	\$57,650.21	\$57,650.21	\$0.00	\$0.00	
D	8250-FIN-Y04-1100-2121-1	Materiales y útiles de impresión y reproducción G. Corriente	\$0.00	\$0.00	\$58,829.40	\$58,829.40	\$0.00	\$0.00	
D	8250-FIN-Y04-1100-2151-1	Material impreso e información digital G. Corriente	\$0.00	\$0.00	\$9,235.92	\$9,235.92	\$0.00	\$0.00	
D	8250-FIN-Y04-1100-2211-1	Productos alimenticios para personas G. Corriente	\$0.00	\$0.00	\$186,570.79	\$186,570.79	\$0.00	\$0.00	
D	8250-FIN-Y04-1100-2711-1	Vestuario y uniformes G. Corriente	\$0.00	\$0.00	\$149,099.66	\$149,099.66	\$0.00	\$0.00	
D	8250-FIN-Y04-1100-2941-1	Refacciones y accesorios menores de equipo de cómputo y tecnologías de la información G. Corriente	\$0.00	\$0.00	\$6,544.00	\$6,544.00	\$0.00	\$0.00	
D	8250-FIN-Y04-1100-3151-1	Telefonía celular G. Corriente	\$0.00	\$0.00	\$674.00	\$674.00	\$0.00	\$0.00	
D	8250-FIN-Y04-1100-3171-1	Servicios de acceso de Internet, redes y procesamiento de información G. Corriente	\$0.00	\$0.00	\$4,640.00	\$4,640.00	\$0.00	\$0.00	
D	8250-FIN-Y04-1100-3331-1	Servicios de consultoría administrativa, procesos, técnica y en tecnologías de la información G. Corriente	\$0.00	\$0.00	\$14,500.00	\$14,500.00	\$0.00	\$0.00	
D	8250-FIN-Y04-1100-3361-1	Servicios de apoyo administrativo, fotocopiado e impresión G. Corriente	\$0.00	\$0.00	\$16,221.44	\$16,221.44	\$0.00	\$0.00	
D	8250-FIN-Y04-1100-3551-1	Reparación y mantenimiento de equipo de transporte G. Corriente	\$0.00	\$0.00	\$110.00	\$110.00	\$0.00	\$0.00	
D	8250-FIN-Y04-1100-3611-1	Difusión por radio, televisión y otros medios de mensajes sobre programas y actividades gubernamentales G. Corriente	\$0.00	\$0.00	\$674,637.61	\$674,637.61	\$0.00	\$0.00	
D	8250-FIN-Y04-1100-3621-1	Difusión por radio, televisión y otros medios de mensajes comerciales para promover la venta de bienes o servicios G. Corriente	\$0.00	\$0.00	\$134,908.00	\$134,908.00	\$0.00	\$0.00	
D	8250-FIN-Y04-1100-3711-1	Pasajes aéreos G. Corriente	\$0.00	\$0.00	\$205,640.12	\$205,640.12	\$0.00	\$0.00	
D	8250-FIN-Y04-1100-3721-1	Pasajes terrestres G. Corriente	\$0.00	\$0.00	\$1,624.00	\$1,624.00	\$0.00	\$0.00	
D	8250-FIN-Y04-1100-3751-1	Viáticos en el país G. Corriente	\$0.00	\$0.00	\$327,100.10	\$327,100.10	\$0.00	\$0.00	
D	8250-FIN-Y04-1100-3811-1	Gastos de ceremonial G. Corriente	\$0.00	\$0.00	\$7,570.50	\$7,570.50	\$0.00	\$0.00	
D	8250-FIN-Y04-1100-3821-1	Gastos de orden social y cultural G. Corriente	\$0.00	\$0.00	\$16,404.12	\$16,404.12	\$0.00	\$0.00	
D	8250-FIN-Y04-1100-3831-1	Congresos y convenciones G. Corriente	\$0.00	\$0.00	\$572,160.73	\$572,160.73	\$0.00	\$0.00	
D	8250-FIN-Y04-1200-1131-1	Sueldos base al personal permanente G. Corriente	\$0.00	\$0.00	\$927,556.57	\$927,556.57	\$0.00	\$0.00	
D	8250-FIN-Y04-1200-1321-1	Primas de vacaciones, dominical y gratificación de fin de año G. Corriente	\$0.00	\$0.00	\$252,188.15	\$252,188.15	\$0.00	\$0.00	
D	8250-FIN-Y04-1200-1341-1	Compensaciones G. Corriente	\$0.00	\$0.00	\$1,126,370.45	\$1,126,370.45	\$0.00	\$0.00	
D	8250-FIN-Y04-1200-1411-1	Aportaciones de seguridad social G. Corriente	\$0.00	\$0.00	\$80,906.54	\$80,906.54	\$0.00	\$0.00	
D	8250-FIN-Y04-1200-1421-1	Aportaciones a fondos de vivienda G. Corriente	\$0.00	\$0.00	\$47,008.72	\$47,008.72	\$0.00	\$0.00	
D	8250-FIN-Y04-1200-1431-1	Aportaciones al sistema para el retiro G. Corriente	\$0.00	\$0.00	\$48,719.00	\$48,719.00	\$0.00	\$0.00	
D	8250-FIN-Y04-1200-2111-1	Materiales, útiles y equipos menores de oficina G. Corriente	\$0.00	\$0.00	\$66,212.80	\$66,212.80	\$0.00	\$0.00	
D	8250-FIN-Y04-1200-2211-1	Productos alimenticios para personas G. Corriente	\$0.00	\$0.00	\$22,165.98	\$22,165.98	\$0.00	\$0.00	
D	8250-FIN-Y04-1200-2941-1	Refacciones y accesorios menores de equipo de cómputo y tecnologías de la información G. Corriente	\$0.00	\$0.00	\$1,519.60	\$1,519.60	\$0.00	\$0.00	
D	8250-FIN-Y04-1200-3151-1	Telefonía celular G. Corriente	\$0.00	\$0.00	\$337.00	\$337.00	\$0.00	\$0.00	
D	8250-FIN-Y04-1200-3311-1	Servicios legales, de contabilidad, auditoría y relacionados G. Corriente	\$0.00	\$0.00	\$15,557.47	\$15,557.47	\$0.00	\$0.00	
D	8250-FIN-Y04-1200-3611-1	Difusión por radio, televisión y otros medios de mensajes sobre programas y actividades gubernamentales G. Corriente	\$0.00	\$0.00	\$63,445.83	\$63,445.83	\$0.00	\$0.00	
D	8250-FIN-Y04-1200-3711-1	Pasajes aéreos G. Corriente	\$0.00	\$0.00	\$51,415.00	\$51,415.00	\$0.00	\$0.00	
D	8250-FIN-Y04-1200-3751-1	Viáticos en el país G. Corriente	\$0.00	\$0.00	\$142,845.54	\$142,845.54	\$0.00	\$0.00	
D	8250-FIN-Y04-1200-3831-1	Congresos y convenciones G. Corriente	\$0.00	\$0.00	\$198,793.78	\$198,793.78	\$0.00	\$0.00	
D	8250-FIN-Y04-1300-3151-1	Telefonía celular G. Corriente	\$0.00	\$0.00	\$337.00	\$337.00	\$0.00	\$0.00	



Usr: javier

Rep: rptBalanzaComprobacion

INSTITUTO ELECTORAL DE COAHUILA COAHUILA DE ZARAGOZA

Balanza de Comprobación del 01/ene./2016 al 31/dic./2016

Fecha y 19/ene./2017

Cuentas de Mayor con saldo y/o movimientos. (De la cuenta: 1000 a la 9000)

Nat.	Cuenta	Nombre de la cuenta	SALDO ANTERIOR		MOVIMIENTOS		SALDO ACTUAL		06:59 p. m.
			DEUDOR	ACREEDOR	DEUDOR	ACREEDOR	DEUDOR	ACREEDOR	
D	8250-FIN-Y04-1500-1131-1	Sueldos base al personal permanente G. Corriente	\$0.00	\$0.00	\$585,725.94	\$585,725.94	\$0.00	\$0.00	
D	8250-FIN-Y04-1500-1321-1	Primas de vacaciones, dominical y gratificación de fin de año G. Corriente	\$0.00	\$0.00	\$161,855.45	\$161,855.45	\$0.00	\$0.00	
D	8250-FIN-Y04-1500-1341-1	Compensaciones G. Corriente	\$0.00	\$0.00	\$618,020.67	\$618,020.67	\$0.00	\$0.00	
D	8250-FIN-Y04-1500-1411-1	Aportaciones de seguridad social G. Corriente	\$0.00	\$0.00	\$50,542.27	\$50,542.27	\$0.00	\$0.00	
D	8250-FIN-Y04-1500-1421-1	Aportaciones a fondos de vivienda G. Corriente	\$0.00	\$0.00	\$28,221.67	\$28,221.67	\$0.00	\$0.00	
D	8250-FIN-Y04-1500-1431-1	Aportaciones al sistema para el retiro G. Corriente	\$0.00	\$0.00	\$29,068.31	\$29,068.31	\$0.00	\$0.00	
D	8250-FIN-Y04-1500-2111-1	Materiales, útiles y equipos menores de oficina G. Corriente	\$0.00	\$0.00	\$13,640.52	\$13,640.52	\$0.00	\$0.00	
D	8250-FIN-Y04-1500-2121-1	Materiales y útiles de impresión y reproducción G. Corriente	\$0.00	\$0.00	\$28,489.60	\$28,489.60	\$0.00	\$0.00	
D	8250-FIN-Y04-1500-2161-1	Material de limpieza G. Corriente	\$0.00	\$0.00	\$863.00	\$863.00	\$0.00	\$0.00	
D	8250-FIN-Y04-1500-2211-1	Productos alimenticios para personas G. Corriente	\$0.00	\$0.00	\$6,379.70	\$6,379.70	\$0.00	\$0.00	
D	8250-FIN-Y04-1500-2461-1	Material eléctrico y electrónico G. Corriente	\$0.00	\$0.00	\$10,730.00	\$10,730.00	\$0.00	\$0.00	
D	8250-FIN-Y04-1500-2941-1	Refacciones y accesorios menores de equipo de cómputo y tecnologías de la información G. Corriente	\$0.00	\$0.00	\$20,840.64	\$20,840.64	\$0.00	\$0.00	
D	8250-FIN-Y04-1500-3151-1	Telefonía celular G. Corriente	\$0.00	\$0.00	\$1,959.00	\$1,959.00	\$0.00	\$0.00	
D	8250-FIN-Y04-1500-3711-1	Pasajes aéreos G. Corriente	\$0.00	\$0.00	\$30,671.00	\$30,671.00	\$0.00	\$0.00	
D	8250-FIN-Y04-1500-3751-1	Viáticos en el país G. Corriente	\$0.00	\$0.00	\$60,990.29	\$60,990.29	\$0.00	\$0.00	
D	8250-FIN-Y04-1500-5191-2	Otros mobiliarios y equipos de administración G. Capital	\$0.00	\$0.00	\$22,852.00	\$22,852.00	\$0.00	\$0.00	
D	8250-FIN-Y04-1600-1131-1	Sueldos base al personal permanente G. Corriente	\$0.00	\$0.00	\$1,571,575.42	\$1,571,575.42	\$0.00	\$0.00	
D	8250-FIN-Y04-1600-1321-1	Primas de vacaciones, dominical y gratificación de fin de año G. Corriente	\$0.00	\$0.00	\$49,950.61	\$49,950.61	\$0.00	\$0.00	
D	8250-FIN-Y04-1600-1341-1	Compensaciones G. Corriente	\$0.00	\$0.00	\$166,393.80	\$166,393.80	\$0.00	\$0.00	
D	8250-FIN-Y04-1600-1411-1	Aportaciones de seguridad social G. Corriente	\$0.00	\$0.00	\$19,364.50	\$19,364.50	\$0.00	\$0.00	
D	8250-FIN-Y04-1600-1421-1	Aportaciones a fondos de vivienda G. Corriente	\$0.00	\$0.00	\$11,546.14	\$11,546.14	\$0.00	\$0.00	
D	8250-FIN-Y04-1600-1431-1	Aportaciones al sistema para el retiro G. Corriente	\$0.00	\$0.00	\$11,892.52	\$11,892.52	\$0.00	\$0.00	
D	8250-FIN-Y04-1600-2111-1	Materiales, útiles y equipos menores de oficina G. Corriente	\$0.00	\$0.00	\$3,305.19	\$3,305.19	\$0.00	\$0.00	
D	8250-FIN-Y04-1600-2121-1	Materiales y útiles de impresión y reproducción G. Corriente	\$0.00	\$0.00	\$6,755.84	\$6,755.84	\$0.00	\$0.00	
D	8250-FIN-Y04-1600-2141-1	Materiales, útiles y equipos menores de tecnologías de la información y comunicaciones G. Corriente	\$0.00	\$0.00	\$14,875.17	\$14,875.17	\$0.00	\$0.00	
D	8250-FIN-Y04-1600-2461-1	Material eléctrico y electrónico G. Corriente	\$0.00	\$0.00	\$66.99	\$66.99	\$0.00	\$0.00	
D	8250-FIN-Y04-1600-2941-1	Refacciones y accesorios menores de equipo de cómputo y tecnologías de la información G. Corriente	\$0.00	\$0.00	\$15,397.12	\$15,397.12	\$0.00	\$0.00	
D	8250-FIN-Y04-1600-3531-1	Instalación, reparación y mantenimiento de equipo de cómputo y tecnologías de la información G. Corriente	\$0.00	\$0.00	\$986.00	\$986.00	\$0.00	\$0.00	
D	8250-FIN-Y04-1700-1131-1	Sueldos base al personal permanente G. Corriente	\$0.00	\$0.00	\$296,101.01	\$296,101.01	\$0.00	\$0.00	
D	8250-FIN-Y04-1700-1321-1	Primas de vacaciones, dominical y gratificación de fin de año G. Corriente	\$0.00	\$0.00	\$75,987.93	\$75,987.93	\$0.00	\$0.00	
D	8250-FIN-Y04-1700-1341-1	Compensaciones G. Corriente	\$0.00	\$0.00	\$280,779.01	\$280,779.01	\$0.00	\$0.00	
D	8250-FIN-Y04-1700-1411-1	Aportaciones de seguridad social G. Corriente	\$0.00	\$0.00	\$32,876.62	\$32,876.62	\$0.00	\$0.00	
D	8250-FIN-Y04-1700-1421-1	Aportaciones a fondos de vivienda G. Corriente	\$0.00	\$0.00	\$18,188.10	\$18,188.10	\$0.00	\$0.00	
D	8250-FIN-Y04-1700-1431-1	Aportaciones al sistema para el retiro G. Corriente	\$0.00	\$0.00	\$18,733.72	\$18,733.72	\$0.00	\$0.00	
D	8250-FIN-Y04-1700-2121-1	Materiales y útiles de impresión y reproducción G. Corriente	\$0.00	\$0.00	\$12,030.36	\$12,030.36	\$0.00	\$0.00	
D	8250-FIN-Y04-1800-1131-1	Sueldos base al personal permanente G. Corriente	\$0.00	\$0.00	\$507,491.49	\$507,491.49	\$0.00	\$0.00	
D	8250-FIN-Y04-1600-1321-1	Primas de vacaciones, dominical y gratificación de fin de año G. Corriente	\$0.00	\$0.00	\$106,639.24	\$106,639.24	\$0.00	\$0.00	
D	8250-FIN-Y04-1800-1341-1	Compensaciones G. Corriente	\$0.00	\$0.00	\$365,464.68	\$365,464.68	\$0.00	\$0.00	
D	8250-FIN-Y04-1800-1411-1	Aportaciones de seguridad social G. Corriente	\$0.00	\$0.00	\$46,284.58	\$46,284.58	\$0.00	\$0.00	
D	8250-FIN-Y04-1800-1421-1	Aportaciones a fondos de vivienda G. Corriente	\$0.00	\$0.00	\$24,913.76	\$24,913.76	\$0.00	\$0.00	
D	8250-FIN-Y04-1800-1431-1	Aportaciones al sistema para el retiro G. Corriente	\$0.00	\$0.00	\$25,649.62	\$25,649.62	\$0.00	\$0.00	



**INSTITUTO ELECTORAL DE COAHUILA
COAHUILA DE ZARAGOZA**

Balanza de Comprobación del 01/ene./2016 al 31/dic./2016

Fecha y 19/ene./2017

06:59 p. m.

Usr: javier

Nat.	Cuenta	Nombre de la cuenta	SALDO ANTERIOR		MOVIMIENTOS		SALDO ACTUAL	
			DEUDOR	ACREEDOR	DEUDOR	ACREEDOR	DEUDOR	ACREEDOR
D	8250-FIN-Y04-1800-2111-1	Materiales, útiles y equipos menores de oficina G. Corriente	\$0.00	\$0.00	\$1,000.00	\$1,000.00	\$0.00	\$0.00
D	8250-FIN-Y04-1800-2121-1	Materiales y útiles de impresión y reproducción G. Corriente	\$0.00	\$0.00	\$9,254.48	\$9,254.48	\$0.00	\$0.00
D	8250-FIN-Y04-1800-2151-1	Material impreso e información digital G. Corriente	\$0.00	\$0.00	\$600.00	\$600.00	\$0.00	\$0.00
D	8250-FIN-Y04-1800-3611-1	Difusión por radio, televisión y otros medios de mensajes sobre programas y actividades gubernamentales G. Corriente	\$0.00	\$0.00	\$456,157.13	\$456,157.13	\$0.00	\$0.00
D	8250-FIN-Y04-1800-3751-1	Viáticos en el país G. Corriente	\$0.00	\$0.00	\$37,448.35	\$37,448.35	\$0.00	\$0.00
D	8250-FIN-Y04-2000-1131-1	Sueldos base al personal permanente G. Corriente	\$0.00	\$0.00	\$338,240.89	\$338,240.89	\$0.00	\$0.00
D	8250-FIN-Y04-2000-1321-1	Primas de vacaciones, dominical y gratificación de fin de año G. Corriente	\$0.00	\$0.00	\$98,716.49	\$98,716.49	\$0.00	\$0.00
D	8250-FIN-Y04-2000-1341-1	Compensaciones G. Corriente	\$0.00	\$0.00	\$374,761.46	\$374,761.46	\$0.00	\$0.00
D	8250-FIN-Y04-2000-1411-1	Aportaciones de seguridad social G. Corriente	\$0.00	\$0.00	\$31,568.99	\$31,568.99	\$0.00	\$0.00
D	8250-FIN-Y04-2000-1421-1	Aportaciones a fondos de vivienda G. Corriente	\$0.00	\$0.00	\$16,326.90	\$16,326.90	\$0.00	\$0.00
D	8250-FIN-Y04-2000-1431-1	Aportaciones al sistema para el retiro G. Corriente	\$0.00	\$0.00	\$16,816.68	\$16,816.68	\$0.00	\$0.00
D	8250-FIN-Y04-2000-2111-1	Materiales, útiles y equipos menores de oficina G. Corriente	\$0.00	\$0.00	\$1,000.00	\$1,000.00	\$0.00	\$0.00
D	8250-FIN-Y04-2000-3711-1	Pasajes aéreos G. Corriente	\$0.00	\$0.00	\$41,434.93	\$41,434.93	\$0.00	\$0.00
D	8250-FIN-Y04-2000-3751-1	Viáticos en el país G. Corriente	\$0.00	\$0.00	\$19,832.54	\$19,832.54	\$0.00	\$0.00
D	8250-FIN-Y04-3000-1131-1	Sueldos base al personal permanente G. Corriente	\$0.00	\$0.00	\$363,175.87	\$363,175.87	\$0.00	\$0.00
D	8250-FIN-Y04-3000-1321-1	Primas de vacaciones, dominical y gratificación de fin de año G. Corriente	\$0.00	\$0.00	\$75,993.66	\$75,993.66	\$0.00	\$0.00
D	8250-FIN-Y04-3000-1341-1	Compensaciones G. Corriente	\$0.00	\$0.00	\$274,600.91	\$274,600.91	\$0.00	\$0.00
D	8250-FIN-Y04-3000-1411-1	Aportaciones de seguridad social G. Corriente	\$0.00	\$0.00	\$31,429.15	\$31,429.15	\$0.00	\$0.00
D	8250-FIN-Y04-3000-1421-1	Aportaciones a fondos de vivienda G. Corriente	\$0.00	\$0.00	\$17,952.91	\$17,952.91	\$0.00	\$0.00
D	8250-FIN-Y04-3000-1431-1	Aportaciones al sistema para el retiro G. Corriente	\$0.00	\$0.00	\$18,491.52	\$18,491.52	\$0.00	\$0.00
D	8250-FIN-Y04-3000-2121-1	Materiales y útiles de impresión y reproducción G. Corriente	\$0.00	\$0.00	\$17,356.80	\$17,356.80	\$0.00	\$0.00
D	8250-FIN-Y04-4000-1131-1	Sueldos base al personal permanente G. Corriente	\$0.00	\$0.00	\$640,030.81	\$640,030.81	\$0.00	\$0.00
D	8250-FIN-Y04-4000-1321-1	Primas de vacaciones, dominical y gratificación de fin de año G. Corriente	\$0.00	\$0.00	\$190,840.23	\$190,840.23	\$0.00	\$0.00
D	8250-FIN-Y04-4000-1341-1	Compensaciones G. Corriente	\$0.00	\$0.00	\$724,482.27	\$724,482.27	\$0.00	\$0.00
D	8250-FIN-Y04-4000-1411-1	Aportaciones de seguridad social G. Corriente	\$0.00	\$0.00	\$63,455.28	\$63,455.28	\$0.00	\$0.00
D	8250-FIN-Y04-4000-1421-1	Aportaciones a fondos de vivienda G. Corriente	\$0.00	\$0.00	\$35,084.91	\$35,084.91	\$0.00	\$0.00
D	8250-FIN-Y04-4000-1431-1	Aportaciones al sistema para el retiro G. Corriente	\$0.00	\$0.00	\$36,137.41	\$36,137.41	\$0.00	\$0.00
D	8250-FIN-Y04-4000-2111-1	Materiales, útiles y equipos menores de oficina G. Corriente	\$0.00	\$0.00	\$1,800.40	\$1,800.40	\$0.00	\$0.00
D	8250-FIN-Y04-4000-2121-1	Materiales y útiles de impresión y reproducción G. Corriente	\$0.00	\$0.00	\$17,855.88	\$17,855.88	\$0.00	\$0.00
D	8250-FIN-Y04-4000-2211-1	Productos alimenticios para personas G. Corriente	\$0.00	\$0.00	\$12,881.08	\$12,881.08	\$0.00	\$0.00
D	8250-FIN-Y04-4000-3711-1	Pasajes aéreos G. Corriente	\$0.00	\$0.00	\$22,896.00	\$22,896.00	\$0.00	\$0.00
D	8250-FIN-Y04-4000-3751-1	Viáticos en el país G. Corriente	\$0.00	\$0.00	\$40,209.86	\$40,209.86	\$0.00	\$0.00
D	8250-FIN-Y04-4000-3831-1	Congresos y convenciones G. Corriente	\$0.00	\$0.00	\$1,097.75	\$1,097.75	\$0.00	\$0.00
D	8250-FIN-Y04-5000-1131-1	Sueldos base al personal permanente G. Corriente	\$0.00	\$0.00	\$698,916.39	\$698,916.39	\$0.00	\$0.00
D	8250-FIN-Y04-5000-1321-1	Primas de vacaciones, dominical y gratificación de fin de año G. Corriente	\$0.00	\$0.00	\$229,026.25	\$229,026.25	\$0.00	\$0.00
D	8250-FIN-Y04-5000-1341-1	Compensaciones G. Corriente	\$0.00	\$0.00	\$882,444.34	\$882,444.34	\$0.00	\$0.00
D	8250-FIN-Y04-5000-1411-1	Aportaciones de seguridad social G. Corriente	\$0.00	\$0.00	\$78,088.70	\$78,088.70	\$0.00	\$0.00
D	8250-FIN-Y04-5000-1421-1	Aportaciones a fondos de vivienda G. Corriente	\$0.00	\$0.00	\$44,706.84	\$44,706.84	\$0.00	\$0.00
D	8250-FIN-Y04-5000-1431-1	Aportaciones al sistema para el retiro G. Corriente	\$0.00	\$0.00	\$46,047.92	\$46,047.92	\$0.00	\$0.00
D	8250-FIN-Y04-5000-2111-1	Materiales, útiles y equipos menores de oficina G. Corriente	\$0.00	\$0.00	\$1,313.20	\$1,313.20	\$0.00	\$0.00
D	8250-FIN-Y04-5000-2121-1	Materiales y útiles de impresión y reproducción G. Corriente	\$0.00	\$0.00	\$28,541.80	\$28,541.80	\$0.00	\$0.00
D	8250-FIN-Y04-5000-2211-1	Productos alimenticios para personas G. Corriente	\$0.00	\$0.00	\$1,477.80	\$1,477.80	\$0.00	\$0.00
D	8250-FIN-Y04-5000-3361-1	Servicios de apoyo administrativo, fotocopiado e impresión G. Corriente	\$0.00	\$0.00	\$19,604.00	\$19,604.00	\$0.00	\$0.00



Usr: javier

Rep: rptBalanzaComprobacion

INSTITUTO ELECTORAL DE COAHUILA

COAHUILA DE ZARAGOZA

Balanza de Comprobación del 01/ene./2016 al 31/dic./2016

Cuentas de Mayor con saldo y/o movimientos. (De la cuenta: 1000 a la 9000)

Fecha y 19/ene./2017

Nat.	Cuenta	Nombre de la cuenta	SALDO ANTERIOR		MOVIMIENTOS		SALDO ACTUAL		
			DEUDOR	ACREEDOR	DEUDOR	ACREEDOR	DEUDOR	ACREEDOR	
D	8250-FIN-Y04-5000-3611-1	Difusión por radio, televisión y otros medios de mensajes sobre programas y actividades gubernamentales G. Corriente	\$0.00	\$0.00	\$71,594.46	\$71,594.46	\$0.00	\$0.00	\$0.00
D	8250-FIN-Y04-5000-3711-1	Pasajes aéreos G. Corriente	\$0.00	\$0.00	\$41,508.00	\$41,508.00	\$0.00	\$0.00	\$0.00
D	8250-FIN-Y04-5000-3721-1	Pasajes terrestres G. Corriente	\$0.00	\$0.00	\$2,320.00	\$2,320.00	\$0.00	\$0.00	\$0.00
D	8250-FIN-Y04-5000-3751-1	Viáticos en el país G. Corriente	\$0.00	\$0.00	\$107,433.26	\$107,433.26	\$0.00	\$0.00	\$0.00
D	8250-FIN-Y04-5000-5911-2	Software G. Capital	\$0.00	\$0.00	\$45,864.08	\$45,864.08	\$0.00	\$0.00	\$0.00
D	8250-FIN-Y04-5100-1131-1	Sueldos base al personal permanente G. Corriente	\$0.00	\$0.00	\$641,743.27	\$641,743.27	\$0.00	\$0.00	\$0.00
D	8250-FIN-Y04-5100-1321-1	Primas de vacaciones, dominical y gratificación de fin de año G. Corriente	\$0.00	\$0.00	\$183,429.55	\$183,429.55	\$0.00	\$0.00	\$0.00
D	8250-FIN-Y04-5100-1341-1	Compensaciones G. Corriente	\$0.00	\$0.00	\$753,674.36	\$753,674.36	\$0.00	\$0.00	\$0.00
D	8250-FIN-Y04-5100-1411-1	Aportaciones de seguridad social G. Corriente	\$0.00	\$0.00	\$56,255.82	\$56,255.82	\$0.00	\$0.00	\$0.00
D	8250-FIN-Y04-5100-1421-1	Aportaciones a fondos de vivienda G. Corriente	\$0.00	\$0.00	\$28,415.27	\$28,415.27	\$0.00	\$0.00	\$0.00
D	8250-FIN-Y04-5100-1431-1	Aportaciones al sistema para el retiro G. Corriente	\$0.00	\$0.00	\$30,635.57	\$30,635.57	\$0.00	\$0.00	\$0.00
D	8250-FIN-Y04-5100-2111-1	Materiales, útiles y equipos menores de oficina G. Corriente	\$0.00	\$0.00	\$2,240.00	\$2,240.00	\$0.00	\$0.00	\$0.00
D	8250-FIN-Y04-5100-3361-1	Servicios de apoyo administrativo, fotocopiado e impresión G. Corriente	\$0.00	\$0.00	\$7,651.36	\$7,651.36	\$0.00	\$0.00	\$0.00
D	8250-FIN-Y04-5100-3711-1	Pasajes aéreos G. Corriente	\$0.00	\$0.00	\$14,039.00	\$14,039.00	\$0.00	\$0.00	\$0.00
D	8250-FIN-Y04-5100-3721-1	Pasajes terrestres G. Corriente	\$0.00	\$0.00	\$21,170.00	\$21,170.00	\$0.00	\$0.00	\$0.00
D	8250-FIN-Y04-5100-3751-1	Viáticos en el país G. Corriente	\$0.00	\$0.00	\$2,136.51	\$2,136.51	\$0.00	\$0.00	\$0.00
D	8250-FIN-Y04-5100-3831-1	Congresos y convenciones G. Corriente	\$0.00	\$0.00	\$630,737.22	\$630,737.22	\$0.00	\$0.00	\$0.00
D	8250-FIN-Y04-6000-2211-1	Productos alimenticios para personas G. Corriente	\$0.00	\$0.00	\$1,059.30	\$1,059.30	\$0.00	\$0.00	\$0.00
D	8250-FIN-Y04-7000-1131-1	Sueldos base al personal permanente G. Corriente	\$0.00	\$0.00	\$2,671,908.29	\$2,671,908.29	\$0.00	\$0.00	\$0.00
D	8250-FIN-Y04-7000-1321-1	Primas de vacaciones, dominical y gratificación de fin de año G. Corriente	\$0.00	\$0.00	\$659,698.67	\$659,698.67	\$0.00	\$0.00	\$0.00
D	8250-FIN-Y04-7000-1341-1	Compensaciones G. Corriente	\$0.00	\$0.00	\$2,292,152.23	\$2,292,152.23	\$0.00	\$0.00	\$0.00
D	8250-FIN-Y04-7000-1411-1	Aportaciones de seguridad social G. Corriente	\$0.00	\$0.00	\$251,251.82	\$251,251.82	\$0.00	\$0.00	\$0.00
D	8250-FIN-Y04-7000-1421-1	Aportaciones a fondos de vivienda G. Corriente	\$0.00	\$0.00	\$137,542.55	\$137,542.55	\$0.00	\$0.00	\$0.00
D	8250-FIN-Y04-7000-1431-1	Aportaciones al sistema para el retiro G. Corriente	\$0.00	\$0.00	\$136,237.63	\$136,237.63	\$0.00	\$0.00	\$0.00
D	8250-FIN-Y04-7000-1521-1	Indemnizaciones G. Corriente	\$0.00	\$0.00	\$442,564.28	\$442,564.28	\$0.00	\$0.00	\$0.00
D	8250-FIN-Y04-7000-2111-1	Materiales, útiles y equipos menores de oficina G. Corriente	\$0.00	\$0.00	\$417,216.90	\$417,216.90	\$0.00	\$0.00	\$0.00
D	8250-FIN-Y04-7000-2121-1	Materiales y útiles de impresión y reproducción G. Corriente	\$0.00	\$0.00	\$362,803.88	\$362,803.88	\$0.00	\$0.00	\$0.00
D	8250-FIN-Y04-7000-2151-1	Material impreso e información digital G. Corriente	\$0.00	\$0.00	\$245,241.18	\$245,241.18	\$0.00	\$0.00	\$0.00
D	8250-FIN-Y04-7000-2161-1	Material de limpieza G. Corriente	\$0.00	\$0.00	\$159,739.37	\$159,739.37	\$0.00	\$0.00	\$0.00
D	8250-FIN-Y04-7000-2211-1	Productos alimenticios para personas G. Corriente	\$0.00	\$0.00	\$743,543.95	\$743,543.95	\$0.00	\$0.00	\$0.00
D	8250-FIN-Y04-7000-2231-1	Utensilios para el servicio de alimentación G. Corriente	\$0.00	\$0.00	\$28,470.52	\$28,470.52	\$0.00	\$0.00	\$0.00
D	8250-FIN-Y04-7000-2461-1	Material eléctrico y electrónico G. Corriente	\$0.00	\$0.00	\$64,428.37	\$64,428.37	\$0.00	\$0.00	\$0.00
D	8250-FIN-Y04-7000-2481-1	Materiales complementarios G. Corriente	\$0.00	\$0.00	\$200,021.84	\$200,021.84	\$0.00	\$0.00	\$0.00
D	8250-FIN-Y04-7000-2531-1	Medicinas y productos farmacéuticos G. Corriente	\$0.00	\$0.00	\$329.95	\$329.95	\$0.00	\$0.00	\$0.00
D	8250-FIN-Y04-7000-2611-1	Combustibles, lubricantes y aditivos G. Corriente	\$0.00	\$0.00	\$544,935.84	\$544,935.84	\$0.00	\$0.00	\$0.00
D	8250-FIN-Y04-7000-2711-1	Vestuario y uniformes G. Corriente	\$0.00	\$0.00	\$48,720.00	\$48,720.00	\$0.00	\$0.00	\$0.00
D	8250-FIN-Y04-7000-2911-1	Herramientas menores G. Corriente	\$0.00	\$0.00	\$29,613.54	\$29,613.54	\$0.00	\$0.00	\$0.00
D	8250-FIN-Y04-7000-2921-1	Refacciones y accesorios menores de edificios G. Corriente	\$0.00	\$0.00	\$9,724.23	\$9,724.23	\$0.00	\$0.00	\$0.00
D	8250-FIN-Y04-7000-2941-1	Refacciones y accesorios menores de equipo de cómputo y tecnologías de la información G. Corriente	\$0.00	\$0.00	\$66,078.39	\$66,078.39	\$0.00	\$0.00	\$0.00
D	8250-FIN-Y04-7000-3111-1	Energía eléctrica G. Corriente	\$0.00	\$0.00	\$283,175.78	\$283,175.78	\$0.00	\$0.00	\$0.00
D	8250-FIN-Y04-7000-3121-1	Gas G. Corriente	\$0.00	\$0.00	\$879.05	\$879.05	\$0.00	\$0.00	\$0.00
D	8250-FIN-Y04-7000-3131-1	Agua G. Corriente	\$0.00	\$0.00	\$46,207.36	\$46,207.36	\$0.00	\$0.00	\$0.00
D	8250-FIN-Y04-7000-3141-1	Telefonía tradicional G. Corriente	\$0.00	\$0.00	\$288,850.76	\$288,850.76	\$0.00	\$0.00	\$0.00



INSTITUTO ELECTORAL DE COAHUILA COAHUILA DE ZARAGOZA

Balanza de Comprobación del 01/ene./2016 al 31/dic./2016

Fecha y 19/ene./2017

06:59 p. m.

Usu: javier

Nat.	Cuenta	Nombre de la cuenta	SALDO ANTERIOR		MOVIMIENTOS		SALDO ACTUAL	
			DEUDOR	ACREEDOR	DEUDOR	ACREEDOR	DEUDOR	ACREEDOR
D	8250-FIN-Y04-7000-3151-1	Telefonía celular G. Corriente	\$0.00	\$0.00	\$67,873.11	\$67,873.11	\$0.00	\$0.00
D	8250-FIN-Y04-7000-3171-1	Servicios de acceso de Internet, redes y procesamiento de información G. Corriente	\$0.00	\$0.00	\$148,009.48	\$148,009.48	\$0.00	\$0.00
D	8250-FIN-Y04-7000-3181-1	Servicios postales y telegráficos G. Corriente	\$0.00	\$0.00	\$61,977.68	\$61,977.68	\$0.00	\$0.00
D	8250-FIN-Y04-7000-3221-1	Arrendamiento de edificios G. Corriente	\$0.00	\$0.00	\$1,883,452.83	\$1,883,452.83	\$0.00	\$0.00
D	8250-FIN-Y04-7000-3261-1	Arrendamiento de maquinaria, otros equipos y herramientas G. Corriente	\$0.00	\$0.00	\$38,140.23	\$38,140.23	\$0.00	\$0.00
D	8250-FIN-Y04-7000-3271-1	Arrendamiento de activos intangibles G. Corriente	\$0.00	\$0.00	\$125,586.24	\$125,586.24	\$0.00	\$0.00
D	8250-FIN-Y04-7000-3311-1	Servicios legales, de contabilidad, auditoría y relacionados G. Corriente	\$0.00	\$0.00	\$2,399,493.99	\$2,399,493.99	\$0.00	\$0.00
D	8250-FIN-Y04-7000-3331-1	Servicios de consultoría administrativa, procesos, técnica y en tecnologías de la información G. Corriente	\$0.00	\$0.00	\$172,894.75	\$172,894.75	\$0.00	\$0.00
D	8250-FIN-Y04-7000-3341-1	Servicios de capacitación G. Corriente	\$0.00	\$0.00	\$424,106.00	\$424,106.00	\$0.00	\$0.00
D	8250-FIN-Y04-7000-3361-1	Servicios de apoyo administrativo, fotocopiado e impresión G. Corriente	\$0.00	\$0.00	\$392,175.31	\$392,175.31	\$0.00	\$0.00
D	8250-FIN-Y04-7000-3381-1	Servicios de vigilancia G. Corriente	\$0.00	\$0.00	\$588,120.00	\$588,120.00	\$0.00	\$0.00
D	8250-FIN-Y04-7000-3391-1	Servicios profesionales, científicos y técnicos integrales G. Corriente	\$0.00	\$0.00	\$3,952.00	\$3,952.00	\$0.00	\$0.00
D	8250-FIN-Y04-7000-3411-1	Servicios financieros y bancarios G. Corriente	\$0.00	\$0.00	\$20,493.19	\$20,493.19	\$0.00	\$0.00
D	8250-FIN-Y04-7000-3451-1	Seguro de bienes patrimoniales G. Corriente	\$0.00	\$0.00	\$128,903.60	\$128,903.60	\$0.00	\$0.00
D	8250-FIN-Y04-7000-3471-1	Fletes y maniobras G. Corriente	\$0.00	\$0.00	\$122,681.60	\$122,681.60	\$0.00	\$0.00
D	8250-FIN-Y04-7000-3511-1	Conservación y mantenimiento menor de inmuebles G. Corriente	\$0.00	\$0.00	\$4,059,729.35	\$4,059,729.35	\$0.00	\$0.00
D	8250-FIN-Y04-7000-3521-1	Instalación, reparación y mantenimiento de mobiliario y equipo de administración, educacional y recreativo G. Corriente	\$0.00	\$0.00	\$151,666.03	\$151,666.03	\$0.00	\$0.00
D	8250-FIN-Y04-7000-3531-1	Instalación, reparación y mantenimiento de equipo de cómputo y tecnologías de la información G. Corriente	\$0.00	\$0.00	\$34,800.00	\$34,800.00	\$0.00	\$0.00
D	8250-FIN-Y04-7000-3551-1	Reparación y mantenimiento de equipo de transporte G. Corriente	\$0.00	\$0.00	\$392,664.62	\$392,664.62	\$0.00	\$0.00
D	8250-FIN-Y04-7000-3581-1	Servicios de limpieza y manejo de desechos G. Corriente	\$0.00	\$0.00	\$435,487.72	\$435,487.72	\$0.00	\$0.00
D	8250-FIN-Y04-7000-3711-1	Pasajes aéreos G. Corriente	\$0.00	\$0.00	\$129,555.00	\$129,555.00	\$0.00	\$0.00
D	8250-FIN-Y04-7000-3721-1	Pasajes terrestres G. Corriente	\$0.00	\$0.00	\$28,246.00	\$28,246.00	\$0.00	\$0.00
D	8250-FIN-Y04-7000-3751-1	Viáticos en el país G. Corriente	\$0.00	\$0.00	\$162,972.67	\$162,972.67	\$0.00	\$0.00
D	8250-FIN-Y04-7000-3811-1	Gastos de ceremonial G. Corriente	\$0.00	\$0.00	\$45,435.10	\$45,435.10	\$0.00	\$0.00
D	8250-FIN-Y04-7000-3821-1	Gastos de orden social y cultural G. Corriente	\$0.00	\$0.00	\$19,896.61	\$19,896.61	\$0.00	\$0.00
D	8250-FIN-Y04-7000-3631-1	Congresos y convenciones G. Corriente	\$0.00	\$0.00	\$246,869.78	\$246,869.78	\$0.00	\$0.00
D	8250-FIN-Y04-7000-3951-1	Penas, multas, accesorios y actualizaciones G. Corriente	\$0.00	\$0.00	\$24,203.22	\$24,203.22	\$0.00	\$0.00
D	8250-FIN-Y04-7000-5111-2	Muebles de oficina y estantería G. Capital	\$0.00	\$0.00	\$123,221.07	\$123,221.07	\$0.00	\$0.00
D	8250-FIN-Y04-7000-5151-2	Equipo de cómputo y de tecnología de la información G. Capital	\$0.00	\$0.00	\$969,326.15	\$969,326.15	\$0.00	\$0.00
D	8250-FIN-Y04-7000-5191-2	Otros mobiliarios y equipos de administración G. Capital	\$0.00	\$0.00	\$71,327.43	\$71,327.43	\$0.00	\$0.00
D	8250-FIN-Y04-7000-5211-2	Equipos y aparatos audiovisuales G. Capital	\$0.00	\$0.00	\$104,707.43	\$104,707.43	\$0.00	\$0.00
D	8250-FIN-Y04-7000-5231-2	Cámaras fotográficas y de video G. Capital	\$0.00	\$0.00	\$6,999.00	\$6,999.00	\$0.00	\$0.00
D	8250-FIN-Y04-7000-5621-2	Maquinaria y equipo industrial G. Capital	\$0.00	\$0.00	\$5,034.52	\$5,034.52	\$0.00	\$0.00
D	8250-FIN-Y04-7000-5651-2	Equipo de comunicación y telecomunicación G. Capital	\$0.00	\$0.00	\$30,098.98	\$30,098.98	\$0.00	\$0.00
D	8250-FIN-Y04-7000-5671-2	Herramientas y máquinas-herramienta G. Capital	\$0.00	\$0.00	\$24,092.04	\$24,092.04	\$0.00	\$0.00
D	8250-FIN-Y04-7000-5911-2	Software G. Capital	\$0.00	\$0.00	\$15,312.00	\$15,312.00	\$0.00	\$0.00
D	8250-FIN-Y05-1400-1131-1	Sueldos base al personal permanente G. Corriente	\$0.00	\$0.00	\$285,975.17	\$285,975.17	\$0.00	\$0.00
D	8250-FIN-Y05-1400-1321-1	Primas de vacaciones, dominical y gratificación de fin de año G. Corriente	\$0.00	\$0.00	\$60,939.73	\$60,939.73	\$0.00	\$0.00
D	6250-FIN-Y05-1400-1341-1	Compensaciones G. Corriente	\$0.00	\$0.00	\$212,861.60	\$212,861.60	\$0.00	\$0.00
D	6250-FIN-Y05-1400-1411-1	Aportaciones de seguridad social G. Corriente	\$0.00	\$0.00	\$28,663.96	\$28,663.96	\$0.00	\$0.00



Usu: javier

Rep: rptBalanzaComprobacion

INSTITUTO ELECTORAL DE COAHUILA COAHUILA DE ZARAGOZA

Balanza de Comprobación del 01/ene./2016 al 31/dic./2016

Fecha y 19/ene./2017

Cuentas de Mayor con saldo y/o movimientos. (De la cuenta: 1000 a la 9000)

Nat.	Cuenta	Nombre de la cuenta	SALDO ANTERIOR		MOVIMIENTOS		SALDO ACTUAL		06:59 p. m.
			DEUDOR	ACREEDOR	DEUDOR	ACREEDOR	DEUDOR	ACREEDOR	
D	8250-FIN-Y05-1400-1421-1	Aportaciones a fondos de vivienda G. Corriente	\$0.00	\$0.00	\$16,042.05	\$16,042.05	\$0.00	\$0.00	\$0.00
D	8250-FIN-Y05-1400-1431-1	Aportaciones al sistema para el retiro G. Corriente	\$0.00	\$0.00	\$16,523.30	\$16,523.30	\$0.00	\$0.00	\$0.00
D	8250-FIN-Y05-1400-2121-1	Materiales y útiles de impresión y reproducción G. Corriente	\$0.00	\$0.00	\$18,015.96	\$18,015.96	\$0.00	\$0.00	\$0.00
D	8250-FIN-Y05-1400-3751-1	Viáticos en el país G. Corriente	\$0.00	\$0.00	\$23,451.86	\$23,451.86	\$0.00	\$0.00	\$0.00
D	8250-FIN-Y06-1300-1131-1	Sueldos base al personal permanente G. Corriente	\$0.00	\$0.00	\$702,583.65	\$702,583.65	\$0.00	\$0.00	\$0.00
D	8250-FIN-Y06-1300-1321-1	Primas de vacaciones, dominical y gratificación de fin de año G. Corriente	\$0.00	\$0.00	\$215,443.51	\$215,443.51	\$0.00	\$0.00	\$0.00
D	8250-FIN-Y06-1300-1341-1	Compensaciones G. Corriente	\$0.00	\$0.00	\$825,893.87	\$825,893.87	\$0.00	\$0.00	\$0.00
D	8250-FIN-Y06-1300-1411-1	Aportaciones de seguridad social G. Corriente	\$0.00	\$0.00	\$66,773.80	\$66,773.80	\$0.00	\$0.00	\$0.00
D	8250-FIN-Y06-1300-1421-1	Aportaciones a fondos de vivienda G. Corriente	\$0.00	\$0.00	\$38,553.72	\$38,553.72	\$0.00	\$0.00	\$0.00
D	8250-FIN-Y06-1300-1431-1	Aportaciones al sistema para el retiro G. Corriente	\$0.00	\$0.00	\$39,710.36	\$39,710.36	\$0.00	\$0.00	\$0.00
D	8250-FIN-Y06-1300-2111-1	Materiales, útiles y equipos menores de oficina G. Corriente	\$0.00	\$0.00	\$2,157.68	\$2,157.68	\$0.00	\$0.00	\$0.00
D	8250-FIN-Y06-1300-2121-1	Materiales y útiles de impresión y reproducción G. Corriente	\$0.00	\$0.00	\$24,001.56	\$24,001.56	\$0.00	\$0.00	\$0.00
D	8250-FIN-Y06-1300-3181-1	Servicios postales y telegráficos G. Corriente	\$0.00	\$0.00	\$3,463.71	\$3,463.71	\$0.00	\$0.00	\$0.00
D	8250-FIN-Y06-1300-3341-1	Servicios de capacitación G. Corriente	\$0.00	\$0.00	\$15,410.00	\$15,410.00	\$0.00	\$0.00	\$0.00
D	8250-FIN-Y06-1300-3361-1	Servicios de apoyo administrativo, fotocopiado e impresión G. Corriente	\$0.00	\$0.00	\$4,176.00	\$4,176.00	\$0.00	\$0.00	\$0.00
D	8250-FIN-Y06-1300-3471-1	Fletes y maniobras G. Corriente	\$0.00	\$0.00	\$3,360.00	\$3,360.00	\$0.00	\$0.00	\$0.00
D	8250-FIN-Y06-1300-3711-1	Pasajes aéreos G. Corriente	\$0.00	\$0.00	\$57,955.31	\$57,955.31	\$0.00	\$0.00	\$0.00
D	8250-FIN-Y06-1300-3751-1	Viáticos en el país G. Corriente	\$0.00	\$0.00	\$67,291.54	\$67,291.54	\$0.00	\$0.00	\$0.00
D	8260	PRESUPUESTO DE EGRESOS EJERCIDO	\$0.00	\$0.00	\$172,994,267.79	\$172,994,267.79	\$0.00	\$0.00	\$0.00
D	8260-FIN-Y01-1000-2211-1	Productos alimenticios para personas G. Corriente	\$0.00	\$0.00	\$18,433.09	\$18,433.09	\$0.00	\$0.00	\$0.00
D	8260-FIN-Y01-1000-3751-1	Viáticos en el país G. Corriente	\$0.00	\$0.00	\$96,527.33	\$96,527.33	\$0.00	\$0.00	\$0.00
D	8260-FIN-Y01-1100-2211-1	Productos alimenticios para personas G. Corriente	\$0.00	\$0.00	\$7,811.81	\$7,811.81	\$0.00	\$0.00	\$0.00
D	8260-FIN-Y01-1100-3751-1	Viáticos en el país G. Corriente	\$0.00	\$0.00	\$3,408.01	\$3,408.01	\$0.00	\$0.00	\$0.00
D	8260-FIN-Y01-1100-3751-1	Viáticos en el país G. Corriente	\$0.00	\$0.00	\$165,938.00	\$165,938.00	\$0.00	\$0.00	\$0.00
D	8260-FIN-Y01-1100-3831-1	Congresos y convenciones G. Corriente	\$0.00	\$0.00	\$3,965.01	\$3,965.01	\$0.00	\$0.00	\$0.00
D	8260-FIN-Y01-1200-2211-1	Productos alimenticios para personas G. Corriente	\$0.00	\$0.00	\$3,965.01	\$3,965.01	\$0.00	\$0.00	\$0.00
D	8260-FIN-Y01-1200-3311-1	Servicios legales, de contabilidad, auditoría y relacionados G. Corriente	\$0.00	\$0.00	\$1,706,704.40	\$1,706,704.40	\$0.00	\$0.00	\$0.00
D	8260-FIN-Y01-1200-3451-1	Seguro de bienes patrimoniales G. Corriente	\$0.00	\$0.00	\$13,920.00	\$13,920.00	\$0.00	\$0.00	\$0.00
D	8260-FIN-Y01-1200-3611-1	Difusión por radio, televisión y otros medios de mensajes sobre programas y actividades gubernamentales G. Corriente	\$0.00	\$0.00	\$121,831.74	\$121,831.74	\$0.00	\$0.00	\$0.00
D	8260-FIN-Y01-1200-3711-1	Pasajes aéreos G. Corriente	\$0.00	\$0.00	\$5,358.04	\$5,358.04	\$0.00	\$0.00	\$0.00
D	8260-FIN-Y01-1200-3721-1	Pasajes terrestres G. Corriente	\$0.00	\$0.00	\$22,471.75	\$22,471.75	\$0.00	\$0.00	\$0.00
D	8260-FIN-Y01-1200-3751-1	Viáticos en el país G. Corriente	\$0.00	\$0.00	\$16,562.86	\$16,562.86	\$0.00	\$0.00	\$0.00
D	8260-FIN-Y01-1800-3751-1	Viáticos en el país G. Corriente	\$0.00	\$0.00	\$4,192.61	\$4,192.61	\$0.00	\$0.00	\$0.00
D	8260-FIN-Y01-2000-2151-1	Material impreso e información digital G. Corriente	\$0.00	\$0.00	\$88,740.00	\$88,740.00	\$0.00	\$0.00	\$0.00
D	8260-FIN-Y01-2000-3751-1	Viáticos en el país G. Corriente	\$0.00	\$0.00	\$13,946.64	\$13,946.64	\$0.00	\$0.00	\$0.00
D	8260-FIN-Y01-4000-3751-1	Viáticos en el país G. Corriente	\$0.00	\$0.00	\$3,535.32	\$3,535.32	\$0.00	\$0.00	\$0.00
D	8260-FIN-Y01-5000-2111-1	Materiales, útiles y equipos menores de oficina G. Corriente	\$0.00	\$0.00	\$683,514.06	\$683,514.06	\$0.00	\$0.00	\$0.00
D	8260-FIN-Y01-5000-2151-1	Material impreso e información digital G. Corriente	\$0.00	\$0.00	\$158,699.60	\$158,699.60	\$0.00	\$0.00	\$0.00
D	8260-FIN-Y01-5000-2171-1	Materiales y útiles de enseñanza G. Corriente	\$0.00	\$0.00	\$1,151,300.00	\$1,151,300.00	\$0.00	\$0.00	\$0.00
D	8260-FIN-Y01-5000-2211-1	Productos alimenticios para personas G. Corriente	\$0.00	\$0.00	\$6,032.00	\$6,032.00	\$0.00	\$0.00	\$0.00
D	8260-FIN-Y01-5000-3151-1	Telefonía celular G. Corriente	\$0.00	\$0.00	\$18,252.00	\$18,252.00	\$0.00	\$0.00	\$0.00
D	8260-FIN-Y01-5000-3361-1	Servicios de apoyo administrativo, fotocopiado e impresión G. Corriente	\$0.00	\$0.00	\$1,875.00	\$1,875.00	\$0.00	\$0.00	\$0.00
D	8260-FIN-Y01-5000-3751-1	Viáticos en el país G. Corriente	\$0.00	\$0.00	\$270,910.98	\$270,910.98	\$0.00	\$0.00	\$0.00
D	8260-FIN-Y01-5000-5111-2	Muebles de oficina y estantería G. Capital	\$0.00	\$0.00	\$1,469,602.05	\$1,469,602.05	\$0.00	\$0.00	\$0.00



INSTITUTO ELECTORAL DE COAHUILA COAHUILA DE ZARAGOZA

Balanza de Comprobación del 01/ene./2016 al 31/dic./2016

Fecha y 19/ene./2017

06:59 p. m.

Usr: javier

Nat.	Cuenta	Nombre de la cuenta	SALDO ANTERIOR		MOVIMIENTOS		SALDO ACTUAL	
			DEUDOR	ACREEDOR	DEUDOR	ACREEDOR	DEUDOR	ACREEDOR
D	8260-FIN-Y01-5000-5151-2	Equipo de cómputo y de tecnología de la información G. Capital	\$0.00	\$0.00	\$907,340.40	\$907,340.40	\$0.00	\$0.00
D	8260-FIN-Y01-5000-5191-2	Otros mobiliarios y equipos de administración G. Capital	\$0.00	\$0.00	\$124,200.09	\$124,200.09	\$0.00	\$0.00
D	8260-FIN-Y01-5000-5411-2	Vehículos y equipo terrestre G. Capital	\$0.00	\$0.00	\$992,400.00	\$992,400.00	\$0.00	\$0.00
D	8260-FIN-Y01-5100-3751-1	Viáticos en el país G. Corriente	\$0.00	\$0.00	\$1,750.00	\$1,750.00	\$0.00	\$0.00
D	8260-FIN-Y01-6000-3751-1	Viáticos en el país G. Corriente	\$0.00	\$0.00	\$6,527.05	\$6,527.05	\$0.00	\$0.00
D	8260-FIN-Y01-7000-3581-1	Servicios de limpieza y manejo de desechos G. Corriente	\$0.00	\$0.00	\$100.00	\$100.00	\$0.00	\$0.00
D	8260-FIN-Y01-7000-3611-1	Difusión por radio, televisión y otros medios de mensajes sobre programas y actividades gubernamentales G. Corriente	\$0.00	\$0.00	\$6,650.28	\$6,650.28	\$0.00	\$0.00
D	8260-FIN-Y01-7000-3751-1	Viáticos en el país G. Corriente	\$0.00	\$0.00	\$113,038.37	\$113,038.37	\$0.00	\$0.00
D	8260-FIN-Y01-7000-5151-2	Equipo de cómputo y de tecnología de la información G. Capital	\$0.00	\$0.00	\$3,917.99	\$3,917.99	\$0.00	\$0.00
D	8260-FIN-Y01-8000-1221-1	Sueldos base al personal eventual G. Corriente	\$0.00	\$0.00	\$480,831.24	\$480,831.24	\$0.00	\$0.00
D	8260-FIN-Y01-8000-2111-1	Materiales, útiles y equipos menores de oficina G. Corriente	\$0.00	\$0.00	\$9,092.37	\$9,092.37	\$0.00	\$0.00
D	8260-FIN-Y01-8000-2161-1	Material de limpieza G. Corriente	\$0.00	\$0.00	\$14,860.18	\$14,860.18	\$0.00	\$0.00
D	8260-FIN-Y01-8000-2211-1	Productos alimenticios para personas G. Corriente	\$0.00	\$0.00	\$8,849.44	\$8,849.44	\$0.00	\$0.00
D	8260-FIN-Y01-8000-2231-1	Utensilios para el servicio de alimentación G. Corriente	\$0.00	\$0.00	\$2,205.24	\$2,205.24	\$0.00	\$0.00
D	8260-FIN-Y01-8000-2461-1	Material eléctrico y electrónico G. Corriente	\$0.00	\$0.00	\$1,380.00	\$1,380.00	\$0.00	\$0.00
D	8260-FIN-Y01-8000-2611-1	Combustibles, lubricantes y aditivos G. Corriente	\$0.00	\$0.00	\$1,996.21	\$1,996.21	\$0.00	\$0.00
D	8260-FIN-Y01-8000-2921-1	Refacciones y accesorios menores de edificios G. Corriente	\$0.00	\$0.00	\$1,504.36	\$1,504.36	\$0.00	\$0.00
D	8260-FIN-Y01-8000-3221-1	Arrendamiento de edificios G. Corriente	\$0.00	\$0.00	\$174,745.54	\$174,745.54	\$0.00	\$0.00
D	8260-FIN-Y01-8000-3511-1	Conservación y mantenimiento menor de inmuebles G. Corriente	\$0.00	\$0.00	\$119,288.60	\$119,288.60	\$0.00	\$0.00
D	8260-FIN-Y01-8100-1221-1	Sueldos base al personal eventual G. Corriente	\$0.00	\$0.00	\$899,675.32	\$899,675.32	\$0.00	\$0.00
D	8260-FIN-Y01-8100-2111-1	Materiales, útiles y equipos menores de oficina G. Corriente	\$0.00	\$0.00	\$7,748.12	\$7,748.12	\$0.00	\$0.00
D	8260-FIN-Y01-8100-2161-1	Material de limpieza G. Corriente	\$0.00	\$0.00	\$26,200.67	\$26,200.67	\$0.00	\$0.00
D	8260-FIN-Y01-8100-2211-1	Productos alimenticios para personas G. Corriente	\$0.00	\$0.00	\$15,165.11	\$15,165.11	\$0.00	\$0.00
D	8260-FIN-Y01-8100-2231-1	Utensilios para el servicio de alimentación G. Corriente	\$0.00	\$0.00	\$5,735.95	\$5,735.95	\$0.00	\$0.00
D	8260-FIN-Y01-8100-2611-1	Combustibles, lubricantes y aditivos G. Corriente	\$0.00	\$0.00	\$9,599.86	\$9,599.86	\$0.00	\$0.00
D	8260-FIN-Y01-8100-2921-1	Refacciones y accesorios menores de edificios G. Corriente	\$0.00	\$0.00	\$7,772.53	\$7,772.53	\$0.00	\$0.00
D	8260-FIN-Y01-8100-3111-1	Energía eléctrica G. Corriente	\$0.00	\$0.00	\$396.00	\$396.00	\$0.00	\$0.00
D	8260-FIN-Y01-8100-3131-1	Agua G. Corriente	\$0.00	\$0.00	\$463.84	\$463.84	\$0.00	\$0.00
D	8260-FIN-Y01-8100-3221-1	Arrendamiento de edificios G. Corriente	\$0.00	\$0.00	\$249,984.64	\$249,984.64	\$0.00	\$0.00
D	8260-FIN-Y01-8100-3511-1	Conservación y mantenimiento menor de inmuebles G. Corriente	\$0.00	\$0.00	\$284,977.20	\$284,977.20	\$0.00	\$0.00
D	8260-FIN-Y02-6000-1131-1	Sueldos base al personal permanente G. Corriente	\$0.00	\$0.00	\$687,868.90	\$687,868.90	\$0.00	\$0.00
D	8260-FIN-Y02-6000-1321-1	Primas de vacaciones, dominical y gratificación de fin de año G. Corriente	\$0.00	\$0.00	\$187,069.29	\$187,069.29	\$0.00	\$0.00
D	8260-FIN-Y02-6000-1341-1	Compensaciones G. Corriente	\$0.00	\$0.00	\$761,833.32	\$761,833.32	\$0.00	\$0.00
D	8260-FIN-Y02-6000-1411-1	Aportaciones de seguridad social G. Corriente	\$0.00	\$0.00	\$61,873.01	\$61,873.01	\$0.00	\$0.00
D	8260-FIN-Y02-6000-1421-1	Aportaciones a fondos de vivienda G. Corriente	\$0.00	\$0.00	\$33,474.62	\$33,474.62	\$0.00	\$0.00
D	8260-FIN-Y02-6000-1431-1	Aportaciones al sistema para el retiro G. Corriente	\$0.00	\$0.00	\$35,090.77	\$35,090.77	\$0.00	\$0.00
D	8260-FIN-Y02-6000-2111-1	Materiales, útiles y equipos menores de oficina G. Corriente	\$0.00	\$0.00	\$3,737.60	\$3,737.60	\$0.00	\$0.00
D	8260-FIN-Y02-6000-2121-1	Materiales y útiles de impresión y reproducción G. Corriente	\$0.00	\$0.00	\$18,798.68	\$18,798.68	\$0.00	\$0.00
D	8260-FIN-Y02-6000-2211-1	Productos alimenticios para personas G. Corriente	\$0.00	\$0.00	\$1,425.00	\$1,425.00	\$0.00	\$0.00
D	8260-FIN-Y02-6000-3751-1	Viáticos en el país G. Corriente	\$0.00	\$0.00	\$4,437.44	\$4,437.44	\$0.00	\$0.00
D	8260-FIN-Y02-9010-4471-1	Ayudas sociales a entidades de interés público G. Corriente	\$0.00	\$0.00	\$17,673,839.50	\$17,673,839.50	\$0.00	\$0.00
D	8260-FIN-Y02-9020-4471-1	Ayudas sociales a entidades de interés público G. Corriente	\$0.00	\$0.00	\$25,631,843.89	\$25,631,843.89	\$0.00	\$0.00
D	8260-FIN-Y02-9030-4471-1	Ayudas sociales a entidades de interés público G. Corriente	\$0.00	\$0.00	\$4,711,340.84	\$4,711,340.84	\$0.00	\$0.00
D	8260-FIN-Y02-9050-4471-1	Ayudas sociales a entidades de interés público G. Corriente	\$0.00	\$0.00	\$5,870,207.43	\$5,870,207.43	\$0.00	\$0.00
D	8260-FIN-Y02-9060-4471-1	Ayudas sociales a entidades de interés público G. Corriente	\$0.00	\$0.00	\$6,586,929.42	\$6,586,929.42	\$0.00	\$0.00
D	8260-FIN-Y02-9080-4471-1	Ayudas sociales a entidades de interés público G. Corriente	\$0.00	\$0.00	\$5,414,213.38	\$5,414,213.38	\$0.00	\$0.00



INSTITUTO ELECTORAL DE COAHUILA COAHUILA DE ZARAGOZA

Balanza de Comprobación del 01/ene./2016 al 31/dic./2016

Fecha y 19/ene./2017

06:59 p. m.

Usr. javier

Nat.	Cuenta	Nombre de la cuenta	SALDO ANTERIOR		MOVIMIENTOS		SALDO ACTUAL	
			DEUDOR	ACREEDOR	DEUDOR	ACREEDOR	DEUDOR	ACREEDOR
D	8260-FIN-Y02-9090-4471-1	Ayudas sociales a entidades de interés público G. Corriente	\$0.00	\$0.00	\$5,275,720.54	\$5,275,720.54	\$0.00	\$0.00
D	8260-FIN-Y02-9100-4471-1	Ayudas sociales a entidades de interés público G. Corriente	\$0.00	\$0.00	\$6,159,149.92	\$6,159,149.92	\$0.00	\$0.00
D	8260-FIN-Y02-9110-4471-1	Ayudas sociales a entidades de interés público G. Corriente	\$0.00	\$0.00	\$4,160,036.12	\$4,160,036.12	\$0.00	\$0.00
D	8260-FIN-Y02-9120-4471-1	Ayudas sociales a entidades de interés público G. Corriente	\$0.00	\$0.00	\$4,724,071.80	\$4,724,071.80	\$0.00	\$0.00
D	8260-FIN-Y02-9130-4471-1	Ayudas sociales a entidades de interés público G. Corriente	\$0.00	\$0.00	\$4,371,216.01	\$4,371,216.01	\$0.00	\$0.00
D	8260-FIN-Y02-9140-4471-1	Ayudas sociales a entidades de interés público G. Corriente	\$0.00	\$0.00	\$1,895,863.25	\$1,895,863.25	\$0.00	\$0.00
D	8260-FIN-Y02-9150-4471-1	Ayudas sociales a entidades de interés público G. Corriente	\$0.00	\$0.00	\$1,895,863.05	\$1,895,863.05	\$0.00	\$0.00
D	8260-FIN-Y04-1000-1131-1	Sueldos base al personal permanente G. Corriente	\$0.00	\$0.00	\$3,506,749.29	\$3,506,749.29	\$0.00	\$0.00
D	8260-FIN-Y04-1000-1321-1	Primas de vacaciones, dominical y gratificación de fin de año G. Corriente	\$0.00	\$0.00	\$1,439,515.62	\$1,439,515.62	\$0.00	\$0.00
D	8260-FIN-Y04-1000-1341-1	Compensaciones G. Corriente	\$0.00	\$0.00	\$7,352,333.46	\$7,352,333.46	\$0.00	\$0.00
D	8260-FIN-Y04-1000-1411-1	Aportaciones de seguridad social G. Corriente	\$0.00	\$0.00	\$251,389.97	\$251,389.97	\$0.00	\$0.00
D	8260-FIN-Y04-1000-1421-1	Aportaciones a fondos de vivienda G. Corriente	\$0.00	\$0.00	\$159,679.74	\$159,679.74	\$0.00	\$0.00
D	8260-FIN-Y04-1000-1431-1	Aportaciones al sistema para el retiro G. Corriente	\$0.00	\$0.00	\$148,415.84	\$148,415.84	\$0.00	\$0.00
D	8260-FIN-Y04-1000-1441-1	Aportaciones para seguros G. Corriente	\$0.00	\$0.00	\$1,045,605.03	\$1,045,605.03	\$0.00	\$0.00
D	8260-FIN-Y04-1000-2111-1	Materiales, útiles y equipos menores de oficina G. Corriente	\$0.00	\$0.00	\$145,825.79	\$145,825.79	\$0.00	\$0.00
D	8260-FIN-Y04-1000-2121-1	Materiales y útiles de impresión y reproducción G. Corriente	\$0.00	\$0.00	\$26,826.16	\$26,826.16	\$0.00	\$0.00
D	8260-FIN-Y04-1000-2151-1	Material impreso e información digital G. Corriente	\$0.00	\$0.00	\$2,514.88	\$2,514.88	\$0.00	\$0.00
D	8260-FIN-Y04-1000-2211-1	Productos alimenticios para personas G. Corriente	\$0.00	\$0.00	\$270,404.14	\$270,404.14	\$0.00	\$0.00
D	8260-FIN-Y04-1000-2481-1	Materiales complementarios G. Corriente	\$0.00	\$0.00	\$1,235.70	\$1,235.70	\$0.00	\$0.00
D	8260-FIN-Y04-1000-2941-1	Refacciones y accesorios menores de equipo de cómputo y tecnologías de la información G. Corriente	\$0.00	\$0.00	\$2,412.80	\$2,412.80	\$0.00	\$0.00
D	8260-FIN-Y04-1000-3151-1	Telefonía celular G. Corriente	\$0.00	\$0.00	\$3,148.80	\$3,148.80	\$0.00	\$0.00
D	8260-FIN-Y04-1000-3181-1	Servicios postales y telegráficos G. Corriente	\$0.00	\$0.00	\$48,269.16	\$48,269.16	\$0.00	\$0.00
D	8260-FIN-Y04-1000-3711-1	Pasajes aéreos G. Corriente	\$0.00	\$0.00	\$399,890.42	\$399,890.42	\$0.00	\$0.00
D	8260-FIN-Y04-1000-3751-1	Viáticos en el país G. Corriente	\$0.00	\$0.00	\$608,668.37	\$608,668.37	\$0.00	\$0.00
D	8260-FIN-Y04-1000-3811-1	Gastos de ceremonial G. Corriente	\$0.00	\$0.00	\$2,200.00	\$2,200.00	\$0.00	\$0.00
D	8260-FIN-Y04-1000-3821-1	Gastos de orden social y cultural G. Corriente	\$0.00	\$0.00	\$1,243.00	\$1,243.00	\$0.00	\$0.00
D	8260-FIN-Y04-1000-3831-1	Congresos y convenciones G. Corriente	\$0.00	\$0.00	\$405,340.42	\$405,340.42	\$0.00	\$0.00
D	8260-FIN-Y04-1100-1131-1	Sueldos base al personal permanente G. Corriente	\$0.00	\$0.00	\$1,322,525.26	\$1,322,525.26	\$0.00	\$0.00
D	8260-FIN-Y04-1100-1321-1	Primas de vacaciones, dominical y gratificación de fin de año G. Corriente	\$0.00	\$0.00	\$448,542.74	\$448,542.74	\$0.00	\$0.00
D	8260-FIN-Y04-1100-1341-1	Compensaciones G. Corriente	\$0.00	\$0.00	\$2,109,513.40	\$2,109,513.40	\$0.00	\$0.00
D	8260-FIN-Y04-1100-1411-1	Aportaciones de seguridad social G. Corriente	\$0.00	\$0.00	\$116,740.73	\$116,740.73	\$0.00	\$0.00
D	8260-FIN-Y04-1100-1421-1	Aportaciones a fondos de vivienda G. Corriente	\$0.00	\$0.00	\$70,293.87	\$70,293.87	\$0.00	\$0.00
D	8260-FIN-Y04-1100-1431-1	Aportaciones al sistema para el retiro G. Corriente	\$0.00	\$0.00	\$72,402.78	\$72,402.78	\$0.00	\$0.00
D	8260-FIN-Y04-1100-1441-1	Aportaciones para seguros G. Corriente	\$0.00	\$0.00	\$68,074.95	\$68,074.95	\$0.00	\$0.00
D	8260-FIN-Y04-1100-2111-1	Materiales, útiles y equipos menores de oficina G. Corriente	\$0.00	\$0.00	\$57,650.21	\$57,650.21	\$0.00	\$0.00
D	8260-FIN-Y04-1100-2121-1	Materiales y útiles de impresión y reproducción G. Corriente	\$0.00	\$0.00	\$58,829.40	\$58,829.40	\$0.00	\$0.00
D	8260-FIN-Y04-1100-2151-1	Material impreso e información digital G. Corriente	\$0.00	\$0.00	\$9,235.92	\$9,235.92	\$0.00	\$0.00
D	8260-FIN-Y04-1100-2211-1	Productos alimenticios para personas G. Corriente	\$0.00	\$0.00	\$186,570.79	\$186,570.79	\$0.00	\$0.00
D	8260-FIN-Y04-1100-2711-1	Vestuario y uniformes G. Corriente	\$0.00	\$0.00	\$149,099.66	\$149,099.66	\$0.00	\$0.00
D	8260-FIN-Y04-1100-2941-1	Refacciones y accesorios menores de equipo de cómputo y tecnologías de la información G. Corriente	\$0.00	\$0.00	\$6,544.00	\$6,544.00	\$0.00	\$0.00
D	8260-FIN-Y04-1100-3151-1	Telefonía celular G. Corriente	\$0.00	\$0.00	\$674.00	\$674.00	\$0.00	\$0.00
D	8260-FIN-Y04-1100-3171-1	Servicios de acceso de Internet, redes y procesamiento de información G. Corriente	\$0.00	\$0.00	\$4,640.00	\$4,640.00	\$0.00	\$0.00
D	8260-FIN-Y04-1100-3331-1	Servicios de consultoría administrativa, procesos, técnica y en tecnologías de la información G. Corriente	\$0.00	\$0.00	\$14,500.00	\$14,500.00	\$0.00	\$0.00



Usu: javier

Rep: rptBalanzaComprobacion

INSTITUTO ELECTORAL DE COAHUILA COAHUILA DE ZARAGOZA

Balanza de Comprobación del 01/ene./2016 al 31/dic./2016

Fecha y 19/ene./2017

Cuentas de Mayor con saldo y/o movimientos. (De la cuenta: 1000 a la 9000)

Nat.	Cuenta	Nombre de la cuenta	SALDO ANTERIOR		MOVIMIENTOS		SALDO ACTUAL	
			DEUDOR	ACREEDOR	DEUDOR	ACREEDOR	DEUDOR	ACREEDOR
D	8260-FIN-Y04-1100-3361-1	Servicios de apoyo administrativo, fotocopiado e impresión G. Corriente	\$0.00	\$0.00	\$16,221.44	\$16,221.44	\$0.00	\$0.00
D	8260-FIN-Y04-1100-3551-1	Reparación y mantenimiento de equipo de transporte G. Corriente	\$0.00	\$0.00	\$110.00	\$110.00	\$0.00	\$0.00
D	8260-FIN-Y04-1100-3611-1	Difusión por radio, televisión y otros medios de mensajes sobre programas y actividades gubernamentales G. Corriente	\$0.00	\$0.00	\$874,637.61	\$874,637.61	\$0.00	\$0.00
D	8260-FIN-Y04-1100-3621-1	Difusión por radio, televisión y otros medios de mensajes comerciales para promover la venta de bienes o servicios G. Corriente	\$0.00	\$0.00	\$134,908.00	\$134,908.00	\$0.00	\$0.00
D	8260-FIN-Y04-1100-3711-1	Pasajes aéreos G. Corriente	\$0.00	\$0.00	\$205,640.12	\$205,640.12	\$0.00	\$0.00
D	8260-FIN-Y04-1100-3721-1	Pasajes terrestres G. Corriente	\$0.00	\$0.00	\$1,624.00	\$1,624.00	\$0.00	\$0.00
D	8260-FIN-Y04-1100-3751-1	Viáticos en el país G. Corriente	\$0.00	\$0.00	\$327,100.10	\$327,100.10	\$0.00	\$0.00
D	8260-FIN-Y04-1100-3811-1	Gastos de ceremonial G. Corriente	\$0.00	\$0.00	\$7,570.50	\$7,570.50	\$0.00	\$0.00
D	8260-FIN-Y04-1100-3821-1	Gastos de orden social y cultural G. Corriente	\$0.00	\$0.00	\$16,404.12	\$16,404.12	\$0.00	\$0.00
D	8260-FIN-Y04-1100-3831-1	Congresos y convenciones G. Corriente	\$0.00	\$0.00	\$572,160.73	\$572,160.73	\$0.00	\$0.00
D	8260-FIN-Y04-1200-1131-1	Sueldos base al personal permanente G. Corriente	\$0.00	\$0.00	\$927,556.57	\$927,556.57	\$0.00	\$0.00
D	8260-FIN-Y04-1200-1321-1	Primas de vacaciones, dominical y gratificación de fin de año G. Corriente	\$0.00	\$0.00	\$252,188.15	\$252,188.15	\$0.00	\$0.00
D	8260-FIN-Y04-1200-1341-1	Compensaciones G. Corriente	\$0.00	\$0.00	\$1,126,370.45	\$1,126,370.45	\$0.00	\$0.00
D	8260-FIN-Y04-1200-1411-1	Aportaciones de seguridad social G. Corriente	\$0.00	\$0.00	\$80,906.54	\$80,906.54	\$0.00	\$0.00
D	8260-FIN-Y04-1200-1421-1	Aportaciones a fondos de vivienda G. Corriente	\$0.00	\$0.00	\$47,008.72	\$47,008.72	\$0.00	\$0.00
D	8260-FIN-Y04-1200-1431-1	Aportaciones al sistema para el retiro G. Corriente	\$0.00	\$0.00	\$48,719.00	\$48,719.00	\$0.00	\$0.00
D	8260-FIN-Y04-1200-2111-1	Materiales, útiles y equipos menores de oficina G. Corriente	\$0.00	\$0.00	\$66,212.80	\$66,212.80	\$0.00	\$0.00
D	8260-FIN-Y04-1200-2211-1	Productos alimenticios para personas G. Corriente	\$0.00	\$0.00	\$22,165.98	\$22,165.98	\$0.00	\$0.00
D	8260-FIN-Y04-1200-2941-1	Refacciones y accesorios menores de equipo de cómputo y tecnologías de la información G. Corriente	\$0.00	\$0.00	\$1,519.60	\$1,519.60	\$0.00	\$0.00
D	8260-FIN-Y04-1200-3151-1	Telefonía celular G. Corriente	\$0.00	\$0.00	\$337.00	\$337.00	\$0.00	\$0.00
D	8260-FIN-Y04-1200-3311-1	Servicios legales, de contabilidad, auditoría y relacionados G. Corriente	\$0.00	\$0.00	\$15,557.47	\$15,557.47	\$0.00	\$0.00
D	8260-FIN-Y04-1200-3611-1	Difusión por radio, televisión y otros medios de mensajes sobre programas y actividades gubernamentales G. Corriente	\$0.00	\$0.00	\$63,445.83	\$63,445.83	\$0.00	\$0.00
D	8260-FIN-Y04-1200-3711-1	Pasajes aéreos G. Corriente	\$0.00	\$0.00	\$51,415.00	\$51,415.00	\$0.00	\$0.00
D	8260-FIN-Y04-1200-3751-1	Viáticos en el país G. Corriente	\$0.00	\$0.00	\$142,845.54	\$142,845.54	\$0.00	\$0.00
D	8260-FIN-Y04-1200-3831-1	Congresos y convenciones G. Corriente	\$0.00	\$0.00	\$198,793.78	\$198,793.78	\$0.00	\$0.00
D	8260-FIN-Y04-1300-3151-1	Telefonía celular G. Corriente	\$0.00	\$0.00	\$337.00	\$337.00	\$0.00	\$0.00
D	8260-FIN-Y04-1500-1131-1	Sueldos base al personal permanente G. Corriente	\$0.00	\$0.00	\$585,725.94	\$585,725.94	\$0.00	\$0.00
D	8260-FIN-Y04-1500-1321-1	Primas de vacaciones, dominical y gratificación de fin de año G. Corriente	\$0.00	\$0.00	\$161,855.45	\$161,855.45	\$0.00	\$0.00
D	8260-FIN-Y04-1500-1341-1	Compensaciones G. Corriente	\$0.00	\$0.00	\$618,020.67	\$618,020.67	\$0.00	\$0.00
D	8260-FIN-Y04-1500-1411-1	Aportaciones de seguridad social G. Corriente	\$0.00	\$0.00	\$50,542.27	\$50,542.27	\$0.00	\$0.00
D	8260-FIN-Y04-1500-1421-1	Aportaciones a fondos de vivienda G. Corriente	\$0.00	\$0.00	\$28,221.67	\$28,221.67	\$0.00	\$0.00
D	8260-FIN-Y04-1500-1431-1	Aportaciones al sistema para el retiro G. Corriente	\$0.00	\$0.00	\$29,068.31	\$29,068.31	\$0.00	\$0.00
D	8260-FIN-Y04-1500-2111-1	Materiales, útiles y equipos menores de oficina G. Corriente	\$0.00	\$0.00	\$13,640.52	\$13,640.52	\$0.00	\$0.00
D	8260-FIN-Y04-1500-2121-1	Materiales y útiles de impresión y reproducción G. Corriente	\$0.00	\$0.00	\$28,489.60	\$28,489.60	\$0.00	\$0.00
D	8260-FIN-Y04-1500-2161-1	Material de limpieza G. Corriente	\$0.00	\$0.00	\$863.00	\$863.00	\$0.00	\$0.00
D	8260-FIN-Y04-1500-2211-1	Productos alimenticios para personas G. Corriente	\$0.00	\$0.00	\$6,379.70	\$6,379.70	\$0.00	\$0.00
D	8260-FIN-Y04-1500-2461-1	Material eléctrico y electrónico G. Corriente	\$0.00	\$0.00	\$10,730.00	\$10,730.00	\$0.00	\$0.00
D	8260-FIN-Y04-1500-2941-1	Refacciones y accesorios menores de equipo de cómputo y tecnologías de la información G. Corriente	\$0.00	\$0.00	\$20,840.64	\$20,840.64	\$0.00	\$0.00
D	8260-FIN-Y04-1500-3151-1	Telefonía celular G. Corriente	\$0.00	\$0.00	\$1,959.00	\$1,959.00	\$0.00	\$0.00



Usr: javier

Rep: rptBalanzaComprobacion

INSTITUTO ELECTORAL DE COAHUILA COAHUILA DE ZARAGOZA

Fecha y 19/ene./2017

Balanza de Comprobación del 01/ene./2016 al 31/dic./2016 Cuentas de Mayor con saldo y/o movimientos. (De la cuenta: 1000 a la 9000)

Nat.	Cuenta	Nombre de la cuenta	SALDO ANTERIOR		MOVIMIENTOS		SALDO ACTUAL	
			DEUDOR	ACREEDOR	DEUDOR	ACREEDOR	DEUDOR	ACREEDOR
D	8260-FIN-Y04-1500-3711-1	Pasajes aéreos G. Corriente	\$0.00	\$0.00	\$30,671.00	\$30,671.00	\$0.00	\$0.00
D	8260-FIN-Y04-1500-3751-1	Viáticos en el país G. Corriente	\$0.00	\$0.00	\$60,990.29	\$60,990.29	\$0.00	\$0.00
D	8260-FIN-Y04-1500-5191-2	Dtros mobiliarios y equipos de administración G. Capital	\$0.00	\$0.00	\$22,852.00	\$22,852.00	\$0.00	\$0.00
D	8260-FIN-Y04-1600-1131-1	Sueldos base al personal permanente G. Corriente	\$0.00	\$0.00	\$1,571,575.42	\$1,571,575.42	\$0.00	\$0.00
D	8260-FIN-Y04-1600-1321-1	Primas de vacaciones, dominical y gratificación de fin de año G. Corriente	\$0.00	\$0.00	\$49,950.61	\$49,950.61	\$0.00	\$0.00
D	8260-FIN-Y04-1600-1341-1	Compensaciones G. Corriente	\$0.00	\$0.00	\$166,393.80	\$166,393.80	\$0.00	\$0.00
D	8260-FIN-Y04-1600-1411-1	Aportaciones de seguridad social G. Corriente	\$0.00	\$0.00	\$19,364.50	\$19,364.50	\$0.00	\$0.00
D	8260-FIN-Y04-1600-1421-1	Aportaciones a fondos de vivienda G. Corriente	\$0.00	\$0.00	\$11,546.14	\$11,546.14	\$0.00	\$0.00
D	8260-FIN-Y04-1600-1431-1	Aportaciones al sistema para el retiro G. Corriente	\$0.00	\$0.00	\$11,892.52	\$11,892.52	\$0.00	\$0.00
D	8260-FIN-Y04-1600-2111-1	Materiales, útiles y equipos menores de oficina G. Corriente	\$0.00	\$0.00	\$3,305.19	\$3,305.19	\$0.00	\$0.00
D	8260-FIN-Y04-1600-2121-1	Materiales y útiles de impresión y reproducción G. Corriente	\$0.00	\$0.00	\$6,755.84	\$6,755.84	\$0.00	\$0.00
D	8260-FIN-Y04-1600-2141-1	Materiales, útiles y equipos menores de tecnologías de la información y comunicaciones G. Corriente	\$0.00	\$0.00	\$14,875.17	\$14,875.17	\$0.00	\$0.00
D	8260-FIN-Y04-1600-2461-1	Material eléctrico y electrónico G. Corriente	\$0.00	\$0.00	\$66.99	\$66.99	\$0.00	\$0.00
D	8260-FIN-Y04-1600-2941-1	Refacciones y accesorios menores de equipo de cómputo y tecnologías de la información G. Corriente	\$0.00	\$0.00	\$15,397.12	\$15,397.12	\$0.00	\$0.00
D	8260-FIN-Y04-1600-3531-1	Instalación, reparación y mantenimiento de equipo de cómputo y tecnologías de la información G. Corriente	\$0.00	\$0.00	\$986.00	\$986.00	\$0.00	\$0.00
D	8260-FIN-Y04-1700-1131-1	Sueldos base al personal permanente G. Corriente	\$0.00	\$0.00	\$296,101.01	\$296,101.01	\$0.00	\$0.00
D	8260-FIN-Y04-1700-1321-1	Primas de vacaciones, dominical y gratificación de fin de año G. Corriente	\$0.00	\$0.00	\$75,987.93	\$75,987.93	\$0.00	\$0.00
D	8260-FIN-Y04-1700-1341-1	Compensaciones G. Corriente	\$0.00	\$0.00	\$280,779.01	\$280,779.01	\$0.00	\$0.00
D	8260-FIN-Y04-1700-1411-1	Aportaciones de seguridad social G. Corriente	\$0.00	\$0.00	\$32,876.62	\$32,876.62	\$0.00	\$0.00
D	8260-FIN-Y04-1700-1421-1	Aportaciones a fondos de vivienda G. Corriente	\$0.00	\$0.00	\$18,188.10	\$18,188.10	\$0.00	\$0.00
D	8260-FIN-Y04-1700-1431-1	Aportaciones al sistema para el retiro G. Corriente	\$0.00	\$0.00	\$18,733.72	\$18,733.72	\$0.00	\$0.00
D	8260-FIN-Y04-1700-2121-1	Materiales y útiles de impresión y reproducción G. Corriente	\$0.00	\$0.00	\$12,030.36	\$12,030.36	\$0.00	\$0.00
D	8260-FIN-Y04-1800-1131-1	Sueldos base al personal permanente G. Corriente	\$0.00	\$0.00	\$507,491.49	\$507,491.49	\$0.00	\$0.00
D	8260-FIN-Y04-1800-1321-1	Primas de vacaciones, dominical y gratificación de fin de año G. Corriente	\$0.00	\$0.00	\$106,639.24	\$106,639.24	\$0.00	\$0.00
D	8260-FIN-Y04-1800-1341-1	Compensaciones G. Corriente	\$0.00	\$0.00	\$365,464.68	\$365,464.68	\$0.00	\$0.00
D	8260-FIN-Y04-1800-1411-1	Aportaciones de seguridad social G. Corriente	\$0.00	\$0.00	\$46,264.58	\$46,264.58	\$0.00	\$0.00
D	8260-FIN-Y04-1800-1421-1	Aportaciones a fondos de vivienda G. Corriente	\$0.00	\$0.00	\$24,913.76	\$24,913.76	\$0.00	\$0.00
D	8260-FIN-Y04-1800-1431-1	Aportaciones al sistema para el retiro G. Corriente	\$0.00	\$0.00	\$25,649.62	\$25,649.62	\$0.00	\$0.00
D	8260-FIN-Y04-1800-2111-1	Materiales, útiles y equipos menores de oficina G. Corriente	\$0.00	\$0.00	\$1,000.00	\$1,000.00	\$0.00	\$0.00
D	8260-FIN-Y04-1800-2121-1	Materiales y útiles de impresión y reproducción G. Corriente	\$0.00	\$0.00	\$9,254.48	\$9,254.48	\$0.00	\$0.00
D	8260-FIN-Y04-1800-2151-1	Material impreso e información digital G. Corriente	\$0.00	\$0.00	\$600.00	\$600.00	\$0.00	\$0.00
D	8260-FIN-Y04-1800-3611-1	Difusión por radio, televisión y otros medios de mensajes sobre programas y actividades gubernamentales G. Corriente	\$0.00	\$0.00	\$456,157.13	\$456,157.13	\$0.00	\$0.00
D	8280-FIN-Y04-1800-3751-1	Viáticos en el país G. Corriente	\$0.00	\$0.00	\$37,448.35	\$37,448.35	\$0.00	\$0.00
D	8260-FIN-Y04-2000-1131-1	Sueldos base al personal permanente G. Corriente	\$0.00	\$0.00	\$338,240.89	\$338,240.89	\$0.00	\$0.00
D	8260-FIN-Y04-2000-1321-1	Primas de vacaciones, dominical y gratificación de fin de año G. Corriente	\$0.00	\$0.00	\$98,716.49	\$98,716.49	\$0.00	\$0.00
D	8260-FIN-Y04-2000-1341-1	Compensaciones G. Corriente	\$0.00	\$0.00	\$374,761.46	\$374,761.46	\$0.00	\$0.00
D	8260-FIN-Y04-2000-1411-1	Aportaciones de seguridad social G. Corriente	\$0.00	\$0.00	\$31,568.99	\$31,568.99	\$0.00	\$0.00
D	8260-FIN-Y04-2000-1421-1	Aportaciones a fondos de vivienda G. Corriente	\$0.00	\$0.00	\$16,326.90	\$16,326.90	\$0.00	\$0.00
D	8260-FIN-Y04-2000-1431-1	Aportaciones al sistema para el retiro G. Corriente	\$0.00	\$0.00	\$16,816.68	\$16,816.68	\$0.00	\$0.00
D	8260-FIN-Y04-2000-2111-1	Materiales, útiles y equipos menores de oficina G. Corriente	\$0.00	\$0.00	\$1,000.00	\$1,000.00	\$0.00	\$0.00
D	8260-FIN-Y04-2000-3711-1	Pasajes aéreos G. Corriente	\$0.00	\$0.00	\$41,434.93	\$41,434.93	\$0.00	\$0.00



**INSTITUTO ELECTORAL DE COAHUILA
COAHUILA DE ZARAGOZA**

Balanza de Comprobación del 01/ene./2016 al 31/dic./2016

Fecha y 19/ene./2017

06:59 p. m.

Usr: javier

Nat.	Cuenta	Nombre de la cuenta	SALDO ANTERIOR		MOVIMIENTOS		SALDO ACTUAL		
			DEUDOR	ACREEDOR	DEUDOR	ACREEDOR	DEUDOR	ACREEDOR	\$0.00
D	8260-FIN-Y04-2000-3751-1	Viáticos en el país G. Corriente	\$0.00	\$0.00	\$19,832.54	\$19,832.54	\$0.00		\$0.00
D	8260-FIN-Y04-3000-1131-1	Sueldos base al personal permanente G. Corriente	\$0.00	\$0.00	\$363,175.87	\$363,175.87	\$0.00		\$0.00
D	8260-FIN-Y04-3000-1321-1	Primas de vacaciones, dominical y gratificación de fin de año G. Corriente	\$0.00	\$0.00	\$75,993.66	\$75,993.66	\$0.00		\$0.00
D	8260-FIN-Y04-3000-1341-1	Compensaciones G. Corriente	\$0.00	\$0.00	\$274,600.91	\$274,600.91	\$0.00		\$0.00
D	8260-FIN-Y04-3000-1411-1	Aportaciones de seguridad social G. Corriente	\$0.00	\$0.00	\$31,429.15	\$31,429.15	\$0.00		\$0.00
D	8260-FIN-Y04-3000-1421-1	Aportaciones a fondos de vivienda G. Corriente	\$0.00	\$0.00	\$17,952.91	\$17,952.91	\$0.00		\$0.00
D	8260-FIN-Y04-3000-1431-1	Aportaciones al sistema para el retiro G. Corriente	\$0.00	\$0.00	\$18,491.52	\$18,491.52	\$0.00		\$0.00
D	8260-FIN-Y04-3000-2121-1	Materiales y útiles de impresión y reproducción G. Corriente	\$0.00	\$0.00	\$17,356.80	\$17,356.80	\$0.00		\$0.00
D	8260-FIN-Y04-4000-1131-1	Sueldos base al personal permanente G. Corriente	\$0.00	\$0.00	\$640,030.81	\$640,030.81	\$0.00		\$0.00
D	8260-FIN-Y04-4000-1321-1	Primas de vacaciones, dominical y gratificación de fin de año G. Corriente	\$0.00	\$0.00	\$190,840.23	\$190,840.23	\$0.00		\$0.00
D	8260-FIN-Y04-4000-1341-1	Compensaciones G. Corriente	\$0.00	\$0.00	\$724,482.27	\$724,482.27	\$0.00		\$0.00
D	8260-FIN-Y04-4000-1411-1	Aportaciones de seguridad social G. Corriente	\$0.00	\$0.00	\$63,455.28	\$63,455.28	\$0.00		\$0.00
D	8260-FIN-Y04-4000-1421-1	Aportaciones a fondos de vivienda G. Corriente	\$0.00	\$0.00	\$35,084.91	\$35,084.91	\$0.00		\$0.00
D	8260-FIN-Y04-4000-1431-1	Aportaciones al sistema para el retiro G. Corriente	\$0.00	\$0.00	\$36,137.41	\$36,137.41	\$0.00		\$0.00
D	8260-FIN-Y04-4000-2111-1	Materiales, útiles y equipos menores de oficina G. Corriente	\$0.00	\$0.00	\$1,800.40	\$1,800.40	\$0.00		\$0.00
D	8260-FIN-Y04-4000-2121-1	Materiales y útiles de impresión y reproducción G. Corriente	\$0.00	\$0.00	\$17,855.88	\$17,855.88	\$0.00		\$0.00
D	8260-FIN-Y04-4000-2211-1	Productos alimenticios para personas G. Corriente	\$0.00	\$0.00	\$12,881.08	\$12,881.08	\$0.00		\$0.00
D	8260-FIN-Y04-4000-3711-1	Pasajes aéreos G. Corriente	\$0.00	\$0.00	\$22,896.00	\$22,896.00	\$0.00		\$0.00
D	8260-FIN-Y04-4000-3751-1	Viáticos en el país G. Corriente	\$0.00	\$0.00	\$40,209.66	\$40,209.66	\$0.00		\$0.00
D	8260-FIN-Y04-4000-3831-1	Congresos y convenciones G. Corriente	\$0.00	\$0.00	\$1,097.75	\$1,097.75	\$0.00		\$0.00
D	8260-FIN-Y04-5000-1131-1	Sueldos base al personal permanente G. Corriente	\$0.00	\$0.00	\$698,916.39	\$698,916.39	\$0.00		\$0.00
D	8260-FIN-Y04-5000-1321-1	Primas de vacaciones, dominical y gratificación de fin de año G. Corriente	\$0.00	\$0.00	\$229,026.25	\$229,026.25	\$0.00		\$0.00
D	8260-FIN-Y04-5000-1341-1	Compensaciones G. Corriente	\$0.00	\$0.00	\$882,444.34	\$882,444.34	\$0.00		\$0.00
D	8260-FIN-Y04-5000-1411-1	Aportaciones de seguridad social G. Corriente	\$0.00	\$0.00	\$78,066.70	\$78,066.70	\$0.00		\$0.00
D	8260-FIN-Y04-5000-1421-1	Aportaciones a fondos de vivienda G. Corriente	\$0.00	\$0.00	\$44,706.84	\$44,706.84	\$0.00		\$0.00
D	8260-FIN-Y04-5000-1431-1	Aportaciones al sistema para el retiro G. Corriente	\$0.00	\$0.00	\$46,047.92	\$46,047.92	\$0.00		\$0.00
D	8260-FIN-Y04-5000-2111-1	Materiales, útiles y equipos menores de oficina G. Corriente	\$0.00	\$0.00	\$1,313.20	\$1,313.20	\$0.00		\$0.00
D	8260-FIN-Y04-5000-2121-1	Materiales y útiles de impresión y reproducción G. Corriente	\$0.00	\$0.00	\$28,541.80	\$28,541.80	\$0.00		\$0.00
D	8260-FIN-Y04-5000-2211-1	Productos alimenticios para personas G. Corriente	\$0.00	\$0.00	\$1,477.80	\$1,477.80	\$0.00		\$0.00
D	8260-FIN-Y04-5000-3381-1	Servicios de apoyo administrativo, fotocopiado e impresión G. Corriente	\$0.00	\$0.00	\$19,604.00	\$19,604.00	\$0.00		\$0.00
D	8260-FIN-Y04-5000-3611-1	Difusión por radio, televisión y otros medios de mensajes sobre programas y actividades gubernamentales G. Corriente	\$0.00	\$0.00	\$71,594.46	\$71,594.46	\$0.00		\$0.00
D	8260-FIN-Y04-5000-3711-1	Pasajes aéreos G. Corriente	\$0.00	\$0.00	\$41,508.00	\$41,508.00	\$0.00		\$0.00
D	8260-FIN-Y04-5000-3721-1	Pasajes terrestres G. Corriente	\$0.00	\$0.00	\$2,320.00	\$2,320.00	\$0.00		\$0.00
D	8260-FIN-Y04-5000-3751-1	Viáticos en el país G. Corriente	\$0.00	\$0.00	\$107,433.26	\$107,433.26	\$0.00		\$0.00
D	8260-FIN-Y04-5000-5911-2	Software G. Capital	\$0.00	\$0.00	\$45,864.08	\$45,864.08	\$0.00		\$0.00
D	8260-FIN-Y04-5100-1131-1	Sueldos base al personal permanente G. Corriente	\$0.00	\$0.00	\$641,743.27	\$641,743.27	\$0.00		\$0.00
D	8260-FIN-Y04-5100-1321-1	Primas de vacaciones, dominical y gratificación de fin de año G. Corriente	\$0.00	\$0.00	\$183,429.55	\$183,429.55	\$0.00		\$0.00
D	8260-FIN-Y04-5100-1341-1	Compensaciones G. Corriente	\$0.00	\$0.00	\$753,674.36	\$753,674.36	\$0.00		\$0.00
D	8260-FIN-Y04-5100-1411-1	Aportaciones de seguridad social G. Corriente	\$0.00	\$0.00	\$56,255.82	\$56,255.82	\$0.00		\$0.00
D	8260-FIN-Y04-5100-1421-1	Aportaciones a fondos de vivienda G. Corriente	\$0.00	\$0.00	\$26,415.27	\$26,415.27	\$0.00		\$0.00
D	8260-FIN-Y04-5100-1431-1	Aportaciones al sistema para el retiro G. Corriente	\$0.00	\$0.00	\$30,635.57	\$30,635.57	\$0.00		\$0.00
D	8260-FIN-Y04-5100-2111-1	Materiales, útiles y equipos menores de oficina G. Corriente	\$0.00	\$0.00	\$2,240.00	\$2,240.00	\$0.00		\$0.00



Usu: javier

Rep: rptBalanzaComprobacion

INSTITUTO ELECTORAL DE COAHUILA COAHUILA DE ZARAGOZA

Balanza de Comprobación del 01/ene./2016 al 31/dic./2016

Fecha y 19/ene./2017

Cuentas de Mayor con saldo y/o movimientos. (De la cuenta: 1000 a la 9000)

Nat.	Cuenta	Nombre de la cuenta	SALDO ANTERIOR		MOVIMIENTOS		SALDO ACTUAL		06:59 p. m.
			DEUDOR	ACREEDOR	DEUDOR	ACREEDOR	DEUDOR	ACREEDOR	
D	8260-FIN-Y04-5100-3361-1	Servicios de apoyo administrativo, fotocopiado e impresión G. Corriente	\$0.00	\$0.00	\$7,651.36	\$7,651.36	\$0.00		\$0.00
D	8260-FIN-Y04-5100-3711-1	Pasajes aéreos G. Corriente	\$0.00	\$0.00	\$14,039.00	\$14,039.00	\$0.00		\$0.00
D	8260-FIN-Y04-5100-3721-1	Pasajes terrestres G. Corriente	\$0.00	\$0.00	\$21,170.00	\$21,170.00	\$0.00		\$0.00
D	8260-FIN-Y04-5100-3751-1	Viáticos en el país G. Corriente	\$0.00	\$0.00	\$2,136.51	\$2,136.51	\$0.00		\$0.00
D	8260-FIN-Y04-5100-3831-1	Congresos y convenciones G. Corriente	\$0.00	\$0.00	\$630,737.22	\$630,737.22	\$0.00		\$0.00
D	8260-FIN-Y04-6000-2211-1	Productos alimenticios para personas G. Corriente	\$0.00	\$0.00	\$1,059.30	\$1,059.30	\$0.00		\$0.00
D	8260-FIN-Y04-7000-1131-1	Sueldos base al personal permanente G. Corriente	\$0.00	\$0.00	\$2,671,908.29	\$2,671,908.29	\$0.00		\$0.00
D	8260-FIN-Y04-7000-1321-1	Primas de vacaciones, dominical y gratificación de fin de año G. Corriente	\$0.00	\$0.00	\$659,698.67	\$659,698.67	\$0.00		\$0.00
D	8260-FIN-Y04-7000-1341-1	Compensaciones G. Corriente	\$0.00	\$0.00	\$2,292,152.23	\$2,292,152.23	\$0.00		\$0.00
D	8260-FIN-Y04-7000-1411-1	Aportaciones de seguridad social G. Corriente	\$0.00	\$0.00	\$251,251.82	\$251,251.82	\$0.00		\$0.00
D	8260-FIN-Y04-7000-1421-1	Aportaciones a fondos de vivienda G. Corriente	\$0.00	\$0.00	\$137,542.55	\$137,542.55	\$0.00		\$0.00
D	8260-FIN-Y04-7000-1431-1	Aportaciones al sistema para el retiro G. Corriente	\$0.00	\$0.00	\$136,237.63	\$136,237.63	\$0.00		\$0.00
D	8260-FIN-Y04-7000-1521-1	Indemnizaciones G. Corriente	\$0.00	\$0.00	\$442,564.28	\$442,564.28	\$0.00		\$0.00
D	8260-FIN-Y04-7000-2111-1	Materiales, útiles y equipos menores de oficina G. Corriente	\$0.00	\$0.00	\$417,216.90	\$417,216.90	\$0.00		\$0.00
D	8260-FIN-Y04-7000-2121-1	Materiales y útiles de impresión y reproducción G. Corriente	\$0.00	\$0.00	\$362,803.88	\$362,803.88	\$0.00		\$0.00
D	8260-FIN-Y04-7000-2151-1	Material impreso e información digital G. Corriente	\$0.00	\$0.00	\$245,241.18	\$245,241.18	\$0.00		\$0.00
D	8260-FIN-Y04-7000-2161-1	Material de limpieza G. Corriente	\$0.00	\$0.00	\$159,739.37	\$159,739.37	\$0.00		\$0.00
D	8260-FIN-Y04-7000-2211-1	Productos alimenticios para personas G. Corriente	\$0.00	\$0.00	\$743,543.95	\$743,543.95	\$0.00		\$0.00
D	8260-FIN-Y04-7000-2231-1	Utensilios para el servicio de alimentación G. Corriente	\$0.00	\$0.00	\$28,470.52	\$28,470.52	\$0.00		\$0.00
D	8260-FIN-Y04-7000-2461-1	Material eléctrico y electrónico G. Corriente	\$0.00	\$0.00	\$64,428.37	\$64,428.37	\$0.00		\$0.00
D	8260-FIN-Y04-7000-2481-1	Materiales complementarios G. Corriente	\$0.00	\$0.00	\$200,021.84	\$200,021.84	\$0.00		\$0.00
D	8260-FIN-Y04-7000-2531-1	Medicinas y productos farmacéuticos G. Corriente	\$0.00	\$0.00	\$329.95	\$329.95	\$0.00		\$0.00
D	8260-FIN-Y04-7000-2611-1	Combustibles, lubricantes y aditivos G. Corriente	\$0.00	\$0.00	\$544,935.84	\$544,935.84	\$0.00		\$0.00
D	8260-FIN-Y04-7000-2711-1	Vestuario y uniformes G. Corriente	\$0.00	\$0.00	\$48,720.00	\$48,720.00	\$0.00		\$0.00
D	8260-FIN-Y04-7000-2911-1	Herramientas menores G. Corriente	\$0.00	\$0.00	\$29,613.54	\$43,301.54	-\$13,688.00		\$0.00
D	8260-FIN-Y04-7000-2921-1	Refacciones y accesorios menores de edificios G. Corriente	\$0.00	\$0.00	\$9,724.23	\$9,724.23	\$0.00		\$0.00
D	8260-FIN-Y04-7000-2941-1	Refacciones y accesorios menores de equipo de cómputo y tecnologías de la información G. Corriente	\$0.00	\$0.00	\$66,078.39	\$66,078.39	\$0.00		\$0.00
D	8260-FIN-Y04-7000-3111-1	Energía eléctrica G. Corriente	\$0.00	\$0.00	\$283,175.78	\$283,175.78	\$0.00		\$0.00
D	8260-FIN-Y04-7000-3121-1	Gas G. Corriente	\$0.00	\$0.00	\$879.05	\$879.05	\$0.00		\$0.00
D	8260-FIN-Y04-7000-3131-1	Agua G. Corriente	\$0.00	\$0.00	\$46,207.36	\$46,207.36	\$0.00		\$0.00
D	8260-FIN-Y04-7000-3141-1	Telefonía tradicional G. Corriente	\$0.00	\$0.00	\$288,850.76	\$288,850.76	\$0.00		\$0.00
D	8260-FIN-Y04-7000-3151-1	Telefonía celular G. Corriente	\$0.00	\$0.00	\$67,873.11	\$67,873.11	\$0.00		\$0.00
D	8260-FIN-Y04-7000-3171-1	Servicios de acceso de Internet, redes y procesamiento de información G. Corriente	\$0.00	\$0.00	\$148,009.48	\$148,009.48	\$0.00		\$0.00
D	8260-FIN-Y04-7000-3181-1	Servicios postales y telegráficos G. Corriente	\$0.00	\$0.00	\$61,977.68	\$61,977.68	\$0.00		\$0.00
D	8260-FIN-Y04-7000-3221-1	Arrendamiento de edificios G. Corriente	\$0.00	\$0.00	\$1,883,452.83	\$1,883,452.83	\$0.00		\$0.00
D	8260-FIN-Y04-7000-3261-1	Arrendamiento de maquinaria, otros equipos y herramientas G. Corriente	\$0.00	\$0.00	\$38,140.23	\$38,140.23	\$0.00		\$0.00
D	8260-FIN-Y04-7000-3271-1	Arrendamiento de activos intangibles G. Corriente	\$0.00	\$0.00	\$125,586.24	\$125,586.24	\$0.00		\$0.00
D	8260-FIN-Y04-7000-3311-1	Servicios legales, de contabilidad, auditoría y relacionados G. Corriente	\$0.00	\$0.00	\$2,399,493.99	\$2,399,493.99	\$0.00		\$0.00
D	8260-FIN-Y04-7000-3331-1	Servicios de consultoría administrativa, procesos, técnica y en tecnologías de la información G. Corriente	\$0.00	\$0.00	\$172,894.75	\$172,894.75	\$0.00		\$0.00
D	8260-FIN-Y04-7000-3341-1	Servicios de capacitación G. Corriente	\$0.00	\$0.00	\$424,106.00	\$424,106.00	\$0.00		\$0.00
D	8260-FIN-Y04-7000-3361-1	Servicios de apoyo administrativo, fotocopiado e impresión G. Corriente	\$0.00	\$0.00	\$392,175.31	\$392,175.31	\$0.00		\$0.00



**INSTITUTO ELECTORAL DE COAHUILA
COAHUILA DE ZARAGOZA**

Balanza de Comprobación del 01/ene./2016 al 31/dic./2016

Fecha y 19/ene./2017

06:59 p. m.

Usr: javier

Nat.	Cuenta	Nombre de la cuenta	SALDO ANTERIOR		MOVIMIENTOS		SALDO ACTUAL	
			DEUDOR	ACREEDOR	DEUDOR	ACREEDOR	DEUDOR	ACREEDOR
D	8260-FIN-Y04-7000-3361-1	Servicios de vigilancia G. Corriente	\$0.00	\$0.00	\$588,120.00	\$588,120.00	\$0.00	\$0.00
D	6260-FIN-Y04-7000-3391-1	Servicios profesionales, científicos y técnicos integrales G. Corriente	\$0.00	\$0.00	\$3,952.00	\$3,952.00	\$0.00	\$0.00
D	8260-FIN-Y04-7000-3411-1	Servicios financieros y bancarios G. Corriente	\$0.00	\$0.00	\$20,493.19	\$20,493.19	\$0.00	\$0.00
D	6260-FIN-Y04-7000-3451-1	Seguro de bienes patrimoniales G. Corriente	\$0.00	\$0.00	\$126,903.60	\$128,903.60	\$0.00	\$0.00
D	6260-FIN-Y04-7000-3471-1	Fletes y maniobras G. Corriente	\$0.00	\$0.00	\$122,681.60	\$122,681.60	\$0.00	\$0.00
D	6260-FIN-Y04-7000-3511-1	Conservación y mantenimiento menor de inmuebles G. Corriente	\$0.00	\$0.00	\$4,059,729.35	\$4,059,729.35	\$0.00	\$0.00
D	6260-FIN-Y04-7000-3521-1	Instalación, reparación y mantenimiento de mobiliario y equipo de administración, educacional y recreativo G. Corriente	\$0.00	\$0.00	\$151,666.03	\$151,666.03	\$0.00	\$0.00
D	8260-FIN-Y04-7000-3531-1	Instalación, reparación y mantenimiento de equipo de cómputo y tecnologías de la información G. Corriente	\$0.00	\$0.00	\$34,600.00	\$34,800.00	\$0.00	\$0.00
D	8260-FIN-Y04-7000-3551-1	Reparación y mantenimiento de equipo de transporte G. Corriente	\$0.00	\$0.00	\$392,664.62	\$392,664.62	\$0.00	\$0.00
D	8260-FIN-Y04-7000-3581-1	Servicios de limpieza y manejo de desechos G. Corriente	\$0.00	\$0.00	\$435,487.72	\$421,799.72	\$13,688.00	\$0.00
D	8260-FIN-Y04-7000-3711-1	Pasajes aéreos G. Corriente	\$0.00	\$0.00	\$129,555.00	\$129,555.00	\$0.00	\$0.00
D	8260-FIN-Y04-7000-3721-1	Pasajes terrestres G. Corriente	\$0.00	\$0.00	\$28,246.00	\$28,246.00	\$0.00	\$0.00
D	8260-FIN-Y04-7000-3751-1	Viáticos en el país G. Corriente	\$0.00	\$0.00	\$162,972.67	\$162,972.67	\$0.00	\$0.00
D	8260-FIN-Y04-7000-3811-1	Gastos de ceremonial G. Corriente	\$0.00	\$0.00	\$45,435.10	\$45,435.10	\$0.00	\$0.00
D	8260-FIN-Y04-7000-3821-1	Gastos de orden social y cultural G. Corriente	\$0.00	\$0.00	\$19,696.61	\$19,696.61	\$0.00	\$0.00
D	8260-FIN-Y04-7000-3831-1	Congresos y convenciones G. Corriente	\$0.00	\$0.00	\$246,669.76	\$246,669.76	\$0.00	\$0.00
D	8260-FIN-Y04-7000-3951-1	Penas, multas, accesorios y actualizaciones G. Corriente	\$0.00	\$0.00	\$24,203.22	\$24,203.22	\$0.00	\$0.00
D	8260-FIN-Y04-7000-5111-2	Muebles de oficina y estantería G. Capital	\$0.00	\$0.00	\$123,221.07	\$123,221.07	\$0.00	\$0.00
D	8260-FIN-Y04-7000-5151-2	Equipo de cómputo y de tecnología de la información G. Capital	\$0.00	\$0.00	\$969,326.15	\$969,326.15	\$0.00	\$0.00
D	8260-FIN-Y04-7000-5191-2	Otros mobiliarios y equipos de administración G. Capital	\$0.00	\$0.00	\$71,327.43	\$71,327.43	\$0.00	\$0.00
D	8260-FIN-Y04-7000-5211-2	Equipos y aparatos audiovisuales G. Capital	\$0.00	\$0.00	\$104,707.43	\$104,707.43	\$0.00	\$0.00
D	8260-FIN-Y04-7000-5231-2	Cámaras fotográficas y de video G. Capital	\$0.00	\$0.00	\$6,999.00	\$6,999.00	\$0.00	\$0.00
D	8260-FIN-Y04-7000-5621-2	Maquinaria y equipo industrial G. Capital	\$0.00	\$0.00	\$5,034.52	\$5,034.52	\$0.00	\$0.00
D	8260-FIN-Y04-7000-5651-2	Equipo de comunicación y telecomunicación G. Capital	\$0.00	\$0.00	\$30,098.98	\$30,098.98	\$0.00	\$0.00
D	8260-FIN-Y04-7000-5671-2	Herramientas y máquinas-herramienta G. Capital	\$0.00	\$0.00	\$24,092.04	\$24,092.04	\$0.00	\$0.00
D	8260-FIN-Y04-7000-5911-2	Software G. Capital	\$0.00	\$0.00	\$15,312.00	\$15,312.00	\$0.00	\$0.00
D	8260-FIN-Y05-1400-1131-1	Sueldos base al personal permanente G. Corriente	\$0.00	\$0.00	\$265,975.17	\$265,975.17	\$0.00	\$0.00
D	8260-FIN-Y05-1400-1321-1	Primas de vacaciones, dominical y gratificación de fin de año G. Corriente	\$0.00	\$0.00	\$60,939.73	\$60,939.73	\$0.00	\$0.00
D	8260-FIN-Y05-1400-1341-1	Compensaciones G. Corriente	\$0.00	\$0.00	\$212,861.60	\$212,861.60	\$0.00	\$0.00
D	8260-FIN-Y05-1400-1411-1	Aportaciones de seguridad social G. Corriente	\$0.00	\$0.00	\$28,663.96	\$28,663.96	\$0.00	\$0.00
D	8260-FIN-Y05-1400-1421-1	Aportaciones a fondos de vivienda G. Corriente	\$0.00	\$0.00	\$16,042.05	\$16,042.05	\$0.00	\$0.00
D	8260-FIN-Y05-1400-1431-1	Aportaciones al sistema para el retiro G. Corriente	\$0.00	\$0.00	\$16,523.30	\$16,523.30	\$0.00	\$0.00
D	8260-FIN-Y05-1400-2121-1	Materiales y útiles de impresión y reproducción G. Corriente	\$0.00	\$0.00	\$18,015.96	\$18,015.96	\$0.00	\$0.00
D	8260-FIN-Y05-1400-3751-1	Viáticos en el país G. Corriente	\$0.00	\$0.00	\$23,451.86	\$23,451.86	\$0.00	\$0.00
D	8260-FIN-Y06-1300-1131-1	Sueldos base al personal permanente G. Corriente	\$0.00	\$0.00	\$702,583.65	\$702,583.65	\$0.00	\$0.00
D	6260-FIN-Y06-1300-1321-1	Primas de vacaciones, dominical y gratificación de fin de año G. Corriente	\$0.00	\$0.00	\$215,443.51	\$215,443.51	\$0.00	\$0.00
D	8260-FIN-Y06-1300-1341-1	Compensaciones G. Corriente	\$0.00	\$0.00	\$825,893.87	\$625,893.67	\$0.00	\$0.00
D	6260-FIN-Y06-1300-1411-1	Aportaciones de seguridad social G. Corriente	\$0.00	\$0.00	\$66,773.80	\$66,773.80	\$0.00	\$0.00
D	8260-FIN-Y06-1300-1421-1	Aportaciones a fondos de vivienda G. Corriente	\$0.00	\$0.00	\$38,553.72	\$38,553.72	\$0.00	\$0.00
D	8260-FIN-Y06-1300-1431-1	Aportaciones al sistema para el retiro G. Corriente	\$0.00	\$0.00	\$39,710.36	\$39,710.36	\$0.00	\$0.00
D	8260-FIN-Y06-1300-2111-1	Materiales, útiles y equipos menores de oficina G. Corriente	\$0.00	\$0.00	\$2,157.68	\$2,157.68	\$0.00	\$0.00
D	8260-FIN-Y06-1300-2121-1	Materiales y útiles de impresión y reproducción G. Corriente	\$0.00	\$0.00	\$24,001.56	\$24,001.56	\$0.00	\$0.00
D	8260-FIN-Y06-1300-3181-1	Servicios postales y telegráficos G. Corriente	\$0.00	\$0.00	\$3,463.71	\$3,463.71	\$0.00	\$0.00



Usu: javier

Rep: rptBalanzaComprobacion

INSTITUTO ELECTORAL DE COAHUILA COAHUILA DE ZARAGOZA

Balanza de Comprobación del 01/ene./2016 al 31/dic./2016

Fecha y 19/ene./2017

Cuentas de Mayor con saldo y/o movimientos. (De la cuenta: 1000 a la 9000)

Nat.	Cuenta	Nombre de la cuenta	SALDO ANTERIOR		MOVIMIENTOS		SALDD ACTUAL		06:59 p. m.
			DEUDOR	ACREEDDR	DEUDOR	ACREEDOR	DEUDOR	ACREEDOR	
D	8260-FIN-Y06-1300-3341-1	Servicios de capacitación G. Corriente	\$0.00	\$0.00	\$15,410.00	\$15,410.00	\$0.00	\$0.00	
D	8260-FIN-Y06-1300-3361-1	Servicios de apoyo administrativo, fotocopiado e impresión G. Corriente	\$0.00	\$0.00	\$4,176.00	\$4,176.00	\$0.00	\$0.00	
D	8260-FIN-Y06-1300-3471-1	Fletes y maniobras G. Corriente	\$0.00	\$0.00	\$3,360.00	\$3,360.00	\$0.00	\$0.00	
D	8260-FIN-Y06-1300-3711-1	Pasajes aéreos G. Corriente	\$0.00	\$0.00	\$57,955.31	\$57,955.31	\$0.00	\$0.00	
D	8260-FIN-Y06-1300-3751-1	Viáticos en el país G. Corriente	\$0.00	\$0.00	\$67,291.54	\$67,291.54	\$0.00	\$0.00	
D	8270	PRESUPUESTO DE EGRESOS PAGADO	\$0.00	\$0.00	\$172,994,267.79	\$0.00	\$172,994,267.79	\$0.00	
D	8270-FIN-Y01-1000-2211-1	Productos alimenticios para personas G. Corriente	\$0.00	\$0.00	\$18,433.09	\$0.00	\$18,433.09	\$0.00	
D	8270-FIN-Y01-1000-3751-1	Viáticos en el país G. Corriente	\$0.00	\$0.00	\$96,527.33	\$0.00	\$96,527.33	\$0.00	
D	8270-FIN-Y01-1100-2211-1	Productos alimenticios para personas G. Corriente	\$0.00	\$0.00	\$7,811.81	\$0.00	\$7,811.81	\$0.00	
D	8270-FIN-Y01-1100-3751-1	Viáticos en el país G. Corriente	\$0.00	\$0.00	\$3,408.01	\$0.00	\$3,408.01	\$0.00	
D	8270-FIN-Y01-1100-3831-1	Congresos y convenciones G. Corriente	\$0.00	\$0.00	\$165,938.00	\$0.00	\$165,938.00	\$0.00	
D	8270-FIN-Y01-1200-2211-1	Productos alimenticios para personas G. Corriente	\$0.00	\$0.00	\$3,965.01	\$0.00	\$3,965.01	\$0.00	
D	8270-FIN-Y01-1200-3311-1	Servicios legales, de contabilidad, auditoría y relacionados G. Corriente	\$0.00	\$0.00	\$1,706,704.40	\$0.00	\$1,706,704.40	\$0.00	
D	8270-FIN-Y01-1200-3451-1	Seguro de bienes patrimoniales G. Corriente	\$0.00	\$0.00	\$13,920.00	\$0.00	\$13,920.00	\$0.00	
D	8270-FIN-Y01-1200-3611-1	Difusión por radio, televisión y otros medios de mensajes sobre programas y actividades gubernamentales G. Corriente	\$0.00	\$0.00	\$121,831.74	\$0.00	\$121,831.74	\$0.00	
D	8270-FIN-Y01-1200-3711-1	Pasajes aéreos G. Corriente	\$0.00	\$0.00	\$5,358.04	\$0.00	\$5,358.04	\$0.00	
D	8270-FIN-Y01-1200-3721-1	Pasajes terrestres G. Corriente	\$0.00	\$0.00	\$22,471.75	\$0.00	\$22,471.75	\$0.00	
D	8270-FIN-Y01-1200-3751-1	Viáticos en el país G. Corriente	\$0.00	\$0.00	\$16,562.86	\$0.00	\$16,562.86	\$0.00	
D	8270-FIN-Y01-1800-3751-1	Viáticos en el país G. Corriente	\$0.00	\$0.00	\$4,192.61	\$0.00	\$4,192.61	\$0.00	
D	8270-FIN-Y01-2000-2151-1	Material impreso e información digital G. Corriente	\$0.00	\$0.00	\$86,740.00	\$0.00	\$86,740.00	\$0.00	
D	8270-FIN-Y01-2000-3751-1	Viáticos en el país G. Corriente	\$0.00	\$0.00	\$13,946.64	\$0.00	\$13,946.64	\$0.00	
D	8270-FIN-Y01-4000-3751-1	Viáticos en el país G. Corriente	\$0.00	\$0.00	\$3,535.32	\$0.00	\$3,535.32	\$0.00	
D	8270-FIN-Y01-5000-2111-1	Materiales, útiles y equipos menores de oficina G. Corriente	\$0.00	\$0.00	\$683,514.06	\$0.00	\$683,514.06	\$0.00	
D	8270-FIN-Y01-5000-2151-1	Material impreso e información digital G. Corriente	\$0.00	\$0.00	\$158,699.60	\$0.00	\$158,699.60	\$0.00	
D	8270-FIN-Y01-5000-2171-1	Materiales y útiles de enseñanza G. Corriente	\$0.00	\$0.00	\$1,151,300.00	\$0.00	\$1,151,300.00	\$0.00	
D	8270-FIN-Y01-5000-2211-1	Productos alimenticios para personas G. Corriente	\$0.00	\$0.00	\$6,032.00	\$0.00	\$6,032.00	\$0.00	
D	8270-FIN-Y01-5000-3151-1	Telefonía celular G. Corriente	\$0.00	\$0.00	\$18,252.00	\$0.00	\$18,252.00	\$0.00	
D	8270-FIN-Y01-5000-3361-1	Servicios de apoyo administrativo, fotocopiado e impresión G. Corriente	\$0.00	\$0.00	\$1,875.00	\$0.00	\$1,875.00	\$0.00	
D	8270-FIN-Y01-5000-3751-1	Viáticos en el país G. Corriente	\$0.00	\$0.00	\$270,910.98	\$0.00	\$270,910.98	\$0.00	
D	8270-FIN-Y01-5000-5111-2	Muebles de oficina y estantería G. Capital	\$0.00	\$0.00	\$1,469,602.05	\$0.00	\$1,469,602.05	\$0.00	
D	8270-FIN-Y01-5000-5151-2	Equipo de cómputo y de tecnología de la información G. Capital	\$0.00	\$0.00	\$907,340.40	\$0.00	\$907,340.40	\$0.00	
D	8270-FIN-Y01-5000-5191-2	Otros mobiliarios y equipos de administración G. Capital	\$0.00	\$0.00	\$124,200.09	\$0.00	\$124,200.09	\$0.00	
D	8270-FIN-Y01-5000-5411-2	Vehículos y equipo terrestre G. Capital	\$0.00	\$0.00	\$992,400.00	\$0.00	\$992,400.00	\$0.00	
D	8270-FIN-Y01-5100-3751-1	Viáticos en el país G. Corriente	\$0.00	\$0.00	\$1,750.00	\$0.00	\$1,750.00	\$0.00	
D	8270-FIN-Y01-6000-3751-1	Viáticos en el país G. Corriente	\$0.00	\$0.00	\$6,527.05	\$0.00	\$6,527.05	\$0.00	
D	8270-FIN-Y01-7000-3581-1	Servicios de limpieza y manejo de desechos G. Corriente	\$0.00	\$0.00	\$100.00	\$0.00	\$100.00	\$0.00	
D	8270-FIN-Y01-7000-3611-1	Difusión por radio, televisión y otros medios de mensajes sobre programas y actividades gubernamentales G. Corriente	\$0.00	\$0.00	\$6,650.28	\$0.00	\$6,650.28	\$0.00	
D	8270-FIN-Y01-7000-3751-1	Viáticos en el país G. Corriente	\$0.00	\$0.00	\$113,038.37	\$0.00	\$113,038.37	\$0.00	
D	8270-FIN-Y01-7000-5151-2	Equipo de cómputo y de tecnología de la información G. Capital	\$0.00	\$0.00	\$3,917.99	\$0.00	\$3,917.99	\$0.00	
D	8270-FIN-Y01-8000-1221-1	Sueldos base al personal eventual G. Corriente	\$0.00	\$0.00	\$480,831.24	\$0.00	\$480,831.24	\$0.00	
D	8270-FIN-Y01-8000-2111-1	Materiales, útiles y equipos menores de oficina G. Corriente	\$0.00	\$0.00	\$9,092.37	\$0.00	\$9,092.37	\$0.00	
D	8270-FIN-Y01-8000-2161-1	Material de limpieza G. Corriente	\$0.00	\$0.00	\$14,860.18	\$0.00	\$14,860.18	\$0.00	
D	8270-FIN-Y01-8000-2211-1	Productos alimenticios para personas G. Corriente	\$0.00	\$0.00	\$8,849.44	\$0.00	\$8,849.44	\$0.00	



INSTITUTO ELECTORAL DE COAHUILA COAHUILA DE ZARAGOZA

Balanza de Comprobación del 01/ene./2016 al 31/dic./2016

Fecha y 19/ene./2017

06:59 p. m.

Usr: javiar

Nat.	Cuenta	Nombre de la cuenta	SALDO ANTERIOR		MOVIMIENTOS		SALDO ACTUAL	
			DEUDOR	ACREEDOR	DEUDOR	ACREEDOR	DEUDOR	ACREEDOR
D	8270-FIN-Y01-8000-2231-1	Utensilios para el servicio de alimentación G. Corriente	\$0.00	\$0.00	\$2,205.24	\$0.00	\$2,205.24	\$0.00
D	8270-FIN-Y01-8000-2461-1	Material eléctrico y electrónico G. Corriente	\$0.00	\$0.00	\$1,380.00	\$0.00	\$1,380.00	\$0.00
D	8270-FIN-Y01-8000-2611-1	Combustibles, lubricantes y aditivos G. Corriente	\$0.00	\$0.00	\$1,996.21	\$0.00	\$1,996.21	\$0.00
D	8270-FIN-Y01-8000-2921-1	Refacciones y accesorios menores de edificios G. Corriente	\$0.00	\$0.00	\$1,504.36	\$0.00	\$1,504.36	\$0.00
D	8270-FIN-Y01-8000-3221-1	Arrendamiento de edificios G. Corriente	\$0.00	\$0.00	\$174,745.54	\$0.00	\$174,745.54	\$0.00
D	8270-FIN-Y01-8000-3511-1	Conservación y mantenimiento menor de inmuebles G. Corriente	\$0.00	\$0.00	\$119,288.60	\$0.00	\$119,288.60	\$0.00
D	8270-FIN-Y01-8100-1221-1	Sueldos base al personal eventual G. Corriente	\$0.00	\$0.00	\$899,675.32	\$0.00	\$899,675.32	\$0.00
D	8270-FIN-Y01-8100-2111-1	Materiales, útiles y equipos menores de oficina G. Corriente	\$0.00	\$0.00	\$7,748.12	\$0.00	\$7,748.12	\$0.00
D	8270-FIN-Y01-8100-2161-1	Material de limpieza G. Corriente	\$0.00	\$0.00	\$28,200.67	\$0.00	\$28,200.67	\$0.00
D	8270-FIN-Y01-8100-2211-1	Productos alimenticios para personas G. Corriente	\$0.00	\$0.00	\$15,165.11	\$0.00	\$15,165.11	\$0.00
D	8270-FIN-Y01-8100-2231-1	Utensilios para el servicio de alimentación G. Corriente	\$0.00	\$0.00	\$5,735.95	\$0.00	\$5,735.95	\$0.00
D	8270-FIN-Y01-8100-2611-1	Combustibles, lubricantes y aditivos G. Corriente	\$0.00	\$0.00	\$9,599.88	\$0.00	\$9,599.88	\$0.00
D	8270-FIN-Y01-8100-2921-1	Refacciones y accesorios menores de edificios G. Corriente	\$0.00	\$0.00	\$7,772.53	\$0.00	\$7,772.53	\$0.00
D	8270-FIN-Y01-8100-3111-1	Energía eléctrica G. Corriente	\$0.00	\$0.00	\$396.00	\$0.00	\$396.00	\$0.00
D	8270-FIN-Y01-8100-3131-1	Agua G. Corriente	\$0.00	\$0.00	\$463.84	\$0.00	\$463.84	\$0.00
D	8270-FIN-Y01-8100-3221-1	Arrendamiento de edificios G. Corriente	\$0.00	\$0.00	\$249,984.64	\$0.00	\$249,984.64	\$0.00
D	8270-FIN-Y01-8100-3511-1	Conservación y mantenimiento menor de inmuebles G. Corriente	\$0.00	\$0.00	\$284,977.20	\$0.00	\$284,977.20	\$0.00
D	8270-FIN-Y02-6000-1131-1	Sueldos base al personal permanente G. Corriente	\$0.00	\$0.00	\$687,868.90	\$0.00	\$687,868.90	\$0.00
D	8270-FIN-Y02-6000-1321-1	Primas de vacaciones, dominical y gratificación de fin de año G. Corriente	\$0.00	\$0.00	\$187,069.29	\$0.00	\$187,069.29	\$0.00
D	8270-FIN-Y02-6000-1341-1	Compensaciones G. Corriente	\$0.00	\$0.00	\$761,833.32	\$0.00	\$761,833.32	\$0.00
D	8270-FIN-Y02-6000-1411-1	Aportaciones de seguridad social G. Corriente	\$0.00	\$0.00	\$61,873.01	\$0.00	\$61,873.01	\$0.00
D	8270-FIN-Y02-6000-1421-1	Aportaciones a fondos de vivienda G. Corriente	\$0.00	\$0.00	\$33,474.62	\$0.00	\$33,474.62	\$0.00
D	8270-FIN-Y02-6000-1431-1	Aportaciones al sistema para el retiro G. Corriente	\$0.00	\$0.00	\$35,090.77	\$0.00	\$35,090.77	\$0.00
D	8270-FIN-Y02-6000-2111-1	Materiales, útiles y equipos menores de oficina G. Corriente	\$0.00	\$0.00	\$3,737.60	\$0.00	\$3,737.60	\$0.00
D	8270-FIN-Y02-6000-2121-1	Materiales y útiles de impresión y reproducción G. Corriente	\$0.00	\$0.00	\$18,798.68	\$0.00	\$18,798.68	\$0.00
D	8270-FIN-Y02-6000-2211-1	Productos alimenticios para personas G. Corriente	\$0.00	\$0.00	\$1,425.00	\$0.00	\$1,425.00	\$0.00
D	8270-FIN-Y02-6000-3751-1	Viáticos en el país G. Corriente	\$0.00	\$0.00	\$4,437.44	\$0.00	\$4,437.44	\$0.00
D	8270-FIN-Y02-9010-4471-1	Ayudas sociales a entidades de interés público G. Corriente	\$0.00	\$0.00	\$17,673,839.50	\$0.00	\$17,673,839.50	\$0.00
D	8270-FIN-Y02-9020-4471-1	Ayudas sociales a entidades de interés público G. Corriente	\$0.00	\$0.00	\$25,631,843.89	\$0.00	\$25,631,843.89	\$0.00
D	8270-FIN-Y02-9030-4471-1	Ayudas sociales a entidades de interés público G. Corriente	\$0.00	\$0.00	\$4,711,340.84	\$0.00	\$4,711,340.84	\$0.00
D	8270-FIN-Y02-9050-4471-1	Ayudas sociales a entidades de interés público G. Corriente	\$0.00	\$0.00	\$5,870,207.43	\$0.00	\$5,870,207.43	\$0.00
D	8270-FIN-Y02-9060-4471-1	Ayudas sociales a entidades de interés público G. Corriente	\$0.00	\$0.00	\$6,586,929.42	\$0.00	\$6,586,929.42	\$0.00
D	8270-FIN-Y02-9080-4471-1	Ayudas sociales a entidades de interés público G. Corriente	\$0.00	\$0.00	\$5,414,213.38	\$0.00	\$5,414,213.38	\$0.00
D	8270-FIN-Y02-9090-4471-1	Ayudas sociales a entidades de interés público G. Corriente	\$0.00	\$0.00	\$5,275,720.54	\$0.00	\$5,275,720.54	\$0.00
D	8270-FIN-Y02-9100-4471-1	Ayudas sociales a entidades de interés público G. Corriente	\$0.00	\$0.00	\$6,159,149.92	\$0.00	\$6,159,149.92	\$0.00
D	8270-FIN-Y02-9110-4471-1	Ayudas sociales a entidades de interés público G. Corriente	\$0.00	\$0.00	\$4,160,036.12	\$0.00	\$4,160,036.12	\$0.00
D	8270-FIN-Y02-9120-4471-1	Ayudas sociales a entidades de interés público G. Corriente	\$0.00	\$0.00	\$4,724,071.80	\$0.00	\$4,724,071.80	\$0.00
D	8270-FIN-Y02-9130-4471-1	Ayudas sociales a entidades de interés público G. Corriente	\$0.00	\$0.00	\$4,371,216.01	\$0.00	\$4,371,216.01	\$0.00
D	8270-FIN-Y02-9140-4471-1	Ayudas sociales a entidades de interés público G. Corriente	\$0.00	\$0.00	\$1,895,863.25	\$0.00	\$1,895,863.25	\$0.00
D	8270-FIN-Y02-9150-4471-1	Ayudas sociales a entidades de interés público G. Corriente	\$0.00	\$0.00	\$1,895,863.05	\$0.00	\$1,895,863.05	\$0.00
D	8270-FIN-Y04-1000-1131-1	Sueldos base al personal permanente G. Corriente	\$0.00	\$0.00	\$3,506,749.29	\$0.00	\$3,506,749.29	\$0.00
D	8270-FIN-Y04-1000-1321-1	Primas de vacaciones, dominical y gratificación de fin de año G. Corriente	\$0.00	\$0.00	\$1,439,515.62	\$0.00	\$1,439,515.62	\$0.00
D	8270-FIN-Y04-1000-1341-1	Compensaciones G. Corriente	\$0.00	\$0.00	\$7,352,333.46	\$0.00	\$7,352,333.46	\$0.00
D	8270-FIN-Y04-1000-1411-1	Aportaciones de seguridad social G. Corriente	\$0.00	\$0.00	\$251,389.97	\$0.00	\$251,389.97	\$0.00
D	8270-FIN-Y04-1000-1421-1	Aportaciones a fondos de vivienda G. Corriente	\$0.00	\$0.00	\$159,679.74	\$0.00	\$159,679.74	\$0.00
D	8270-FIN-Y04-1000-1431-1	Aportaciones al sistema para el retiro G. Corriente	\$0.00	\$0.00	\$148,415.84	\$0.00	\$148,415.84	\$0.00



**INSTITUTO ELECTORAL DE COAHUILA
COAHUILA DE ZARAGOZA**

Balanza de Comprobación del 01/ene./2016 al 31/dic./2016

Fecha y 19/ene./2017

06:59 p. m.

Usr: javier

Nat.	Cuenta	Nombre de la cuenta	SALDO ANTERIOR		MOVIMIENTOS		SALDO ACTUAL	
			DEUDOR	ACREEDOR	DEUDOR	ACREEDOR	DEUDOR	ACREEDOR
D	8270-FIN-Y04-1000-1441-1	Aportaciones para seguros G. Corriente	\$0.00	\$0.00	\$1,045,605.03	\$0.00	\$1,045,605.03	\$0.00
D	8270-FIN-Y04-1000-2111-1	Materiales, útiles y equipos menores de oficina G. Corriente	\$0.00	\$0.00	\$145,825.79	\$0.00	\$145,825.79	\$0.00
D	8270-FIN-Y04-1000-2121-1	Materiales y útiles de impresión y reproducción G. Corriente	\$0.00	\$0.00	\$26,826.16	\$0.00	\$26,826.16	\$0.00
D	8270-FIN-Y04-1000-2151-1	Material impreso e información digital G. Corriente	\$0.00	\$0.00	\$2,514.88	\$0.00	\$2,514.88	\$0.00
D	8270-FIN-Y04-1000-2211-1	Productos alimenticios para personas G. Corriente	\$0.00	\$0.00	\$270,404.14	\$0.00	\$270,404.14	\$0.00
D	8270-FIN-Y04-1000-2481-1	Materiales complementarios G. Corriente	\$0.00	\$0.00	\$1,235.70	\$0.00	\$1,235.70	\$0.00
D	8270-FIN-Y04-1000-2941-1	Refacciones y accesorios menores de equipo de cómputo y tecnologías de la información G. Corriente	\$0.00	\$0.00	\$2,412.80	\$0.00	\$2,412.80	\$0.00
D	8270-FIN-Y04-1000-3151-1	Telefonía celular G. Corriente	\$0.00	\$0.00	\$3,148.80	\$0.00	\$3,148.80	\$0.00
D	8270-FIN-Y04-1000-3181-1	Servicios postales y telegráficos G. Corriente	\$0.00	\$0.00	\$48,269.16	\$0.00	\$48,269.16	\$0.00
D	8270-FIN-Y04-1000-3711-1	Pasajes aéreos G. Corriente	\$0.00	\$0.00	\$399,890.42	\$0.00	\$399,890.42	\$0.00
D	8270-FIN-Y04-1000-3751-1	Viáticos en el país G. Corriente	\$0.00	\$0.00	\$606,668.37	\$0.00	\$606,668.37	\$0.00
D	8270-FIN-Y04-1000-3811-1	Gastos de ceremonial G. Corriente	\$0.00	\$0.00	\$2,200.00	\$0.00	\$2,200.00	\$0.00
D	8270-FIN-Y04-1000-3821-1	Gastos de orden social y cultural G. Corriente	\$0.00	\$0.00	\$1,243.00	\$0.00	\$1,243.00	\$0.00
D	8270-FIN-Y04-1000-3831-1	Congresos y convenciones G. Corriente	\$0.00	\$0.00	\$405,340.42	\$0.00	\$405,340.42	\$0.00
D	8270-FIN-Y04-1100-1131-1	Sueldos base al personal permanente G. Corriente	\$0.00	\$0.00	\$1,322,525.26	\$0.00	\$1,322,525.26	\$0.00
D	8270-FIN-Y04-1100-1321-1	Primas de vacaciones, dominical y gratificación de fin de año G. Corriente	\$0.00	\$0.00	\$448,542.74	\$0.00	\$448,542.74	\$0.00
D	8270-FIN-Y04-1100-1341-1	Compensaciones G. Corriente	\$0.00	\$0.00	\$2,109,513.40	\$0.00	\$2,109,513.40	\$0.00
D	8270-FIN-Y04-1100-1411-1	Aportaciones de seguridad social G. Corriente	\$0.00	\$0.00	\$116,740.73	\$0.00	\$116,740.73	\$0.00
D	8270-FIN-Y04-1100-1421-1	Aportaciones a fondos de vivienda G. Corriente	\$0.00	\$0.00	\$70,293.87	\$0.00	\$70,293.87	\$0.00
D	8270-FIN-Y04-1100-1431-1	Aportaciones al sistema para el retiro G. Corriente	\$0.00	\$0.00	\$72,402.78	\$0.00	\$72,402.78	\$0.00
D	8270-FIN-Y04-1100-1441-1	Aportaciones para seguros G. Corriente	\$0.00	\$0.00	\$66,074.95	\$0.00	\$66,074.95	\$0.00
D	8270-FIN-Y04-1100-2111-1	Materiales, útiles y equipos menores de oficina G. Corriente	\$0.00	\$0.00	\$57,650.21	\$0.00	\$57,650.21	\$0.00
D	8270-FIN-Y04-1100-2121-1	Materiales y útiles de impresión y reproducción G. Corriente	\$0.00	\$0.00	\$58,829.40	\$0.00	\$58,829.40	\$0.00
D	8270-FIN-Y04-1100-2151-1	Material impreso e información digital G. Corriente	\$0.00	\$0.00	\$9,235.92	\$0.00	\$9,235.92	\$0.00
D	8270-FIN-Y04-1100-2211-1	Productos alimenticios para personas G. Corriente	\$0.00	\$0.00	\$186,570.79	\$0.00	\$186,570.79	\$0.00
D	8270-FIN-Y04-1100-2711-1	Vestuario y uniformes G. Corriente	\$0.00	\$0.00	\$149,099.66	\$0.00	\$149,099.66	\$0.00
D	8270-FIN-Y04-1100-2941-1	Refacciones y accesorios menores de equipo de cómputo y tecnologías de la información G. Corriente	\$0.00	\$0.00	\$6,544.00	\$0.00	\$6,544.00	\$0.00
D	8270-FIN-Y04-1100-3151-1	Telefonía celular G. Corriente	\$0.00	\$0.00	\$674.00	\$0.00	\$674.00	\$0.00
D	8270-FIN-Y04-1100-3171-1	Servicios de acceso de Internet, redes y procesamiento de información G. Corriente	\$0.00	\$0.00	\$4,640.00	\$0.00	\$4,640.00	\$0.00
D	8270-FIN-Y04-1100-3331-1	Servicios de consultoría administrativa, procesos, técnica y en tecnologías de la información G. Corriente	\$0.00	\$0.00	\$14,500.00	\$0.00	\$14,500.00	\$0.00
D	8270-FIN-Y04-1100-3361-1	Servicios de apoyo administrativo, fotocopiado e impresión G. Corriente	\$0.00	\$0.00	\$16,221.44	\$0.00	\$16,221.44	\$0.00
D	8270-FIN-Y04-1100-3551-1	Reparación y mantenimiento de equipo de transporte G. Corriente	\$0.00	\$0.00	\$110.00	\$0.00	\$110.00	\$0.00
D	8270-FIN-Y04-1100-3611-1	Difusión por radio, televisión y otros medios de mensajes sobre programas y actividades gubernamentales G. Corriente	\$0.00	\$0.00	\$874,637.61	\$0.00	\$874,637.61	\$0.00
D	8270-FIN-Y04-1100-3821-1	Difusión por radio, televisión y otros medios de mensajes comerciales para promover la venta de bienes o servicios G. Corriente	\$0.00	\$0.00	\$134,908.00	\$0.00	\$134,908.00	\$0.00
D	8270-FIN-Y04-1100-3711-1	Pasajes aéreos G. Corriente	\$0.00	\$0.00	\$205,640.12	\$0.00	\$205,640.12	\$0.00
D	8270-FIN-Y04-1100-3721-1	Pasajes terrestres G. Corriente	\$0.00	\$0.00	\$1,624.00	\$0.00	\$1,624.00	\$0.00
D	8270-FIN-Y04-1100-3751-1	Viáticos en el país G. Corriente	\$0.00	\$0.00	\$327,100.10	\$0.00	\$327,100.10	\$0.00
D	8270-FIN-Y04-1100-3811-1	Gastos de ceremonial G. Corriente	\$0.00	\$0.00	\$7,570.50	\$0.00	\$7,570.50	\$0.00
D	8270-FIN-Y04-1100-3821-1	Gastos de orden social y cultural G. Corriente	\$0.00	\$0.00	\$16,404.12	\$0.00	\$16,404.12	\$0.00
D	8270-FIN-Y04-1100-3831-1	Congresos y convenciones G. Corriente	\$0.00	\$0.00	\$572,160.73	\$0.00	\$572,160.73	\$0.00



**INSTITUTO ELECTORAL DE COAHUILA
COAHUILA DE ZARAGOZA**

Balanza de Comprobación del 01/ene./2016 al 31/dic./2016

Fecha y 19/ene./2017

06:59 p. m.

Usu: javier

Nat.	Cuenta	Nombre de la cuenta	SALDO ANTERIOR		MOVIMIENTOS		SALDO ACTUAL	
			DEUDOR	ACREEDOR	DEUDOR	ACREEDOR	DEUDOR	ACREEDOR
D	8270-FIN-Y04-1200-1131-1	Sueldos base al personal permanente G. Corriente	\$0.00	\$0.00	\$927,556.57	\$0.00	\$927,556.57	\$0.00
D	8270-FIN-Y04-1200-1321-1	Primas de vacaciones, dominical y gratificación de fin de año G. Corriente	\$0.00	\$0.00	\$252,188.15	\$0.00	\$252,188.15	\$0.00
D	8270-FIN-Y04-1200-1341-1	Compensaciones G. Corriente	\$0.00	\$0.00	\$1,126,370.45	\$0.00	\$1,126,370.45	\$0.00
D	8270-FIN-Y04-1200-1411-1	Aportaciones de seguridad social G. Corriente	\$0.00	\$0.00	\$80,906.54	\$0.00	\$80,906.54	\$0.00
D	8270-FIN-Y04-1200-1421-1	Aportaciones a fondos de vivienda G. Corriente	\$0.00	\$0.00	\$47,008.72	\$0.00	\$47,008.72	\$0.00
D	8270-FIN-Y04-1200-1431-1	Aportaciones al sistema para el retiro G. Corriente	\$0.00	\$0.00	\$48,719.00	\$0.00	\$48,719.00	\$0.00
D	8270-FIN-Y04-1200-2111-1	Materiales, útiles y equipos menores de oficina G. Corriente	\$0.00	\$0.00	\$66,212.80	\$0.00	\$66,212.80	\$0.00
D	8270-FIN-Y04-1200-2211-1	Productos alimenticios para personas G. Corriente	\$0.00	\$0.00	\$22,165.98	\$0.00	\$22,165.98	\$0.00
D	8270-FIN-Y04-1200-2941-1	Refacciones y accesorios menores de equipo de cómputo y tecnologías de la información G. Corriente	\$0.00	\$0.00	\$1,519.60	\$0.00	\$1,519.60	\$0.00
D	8270-FIN-Y04-1200-3151-1	Telefonía celular G. Corriente	\$0.00	\$0.00	\$337.00	\$0.00	\$337.00	\$0.00
D	8270-FIN-Y04-1200-3311-1	Servicios legales, de contabilidad, auditoría y relacionados G. Corriente	\$0.00	\$0.00	\$15,557.47	\$0.00	\$15,557.47	\$0.00
D	8270-FIN-Y04-1200-3611-1	Difusión por radio, televisión y otros medios de mensajes sobre programas y actividades gubernamentales G. Corriente	\$0.00	\$0.00	\$63,445.83	\$0.00	\$63,445.83	\$0.00
D	8270-FIN-Y04-1200-3711-1	Pasajes aéreos G. Corriente	\$0.00	\$0.00	\$51,415.00	\$0.00	\$51,415.00	\$0.00
D	8270-FIN-Y04-1200-3751-1	Viáticos en el país G. Corriente	\$0.00	\$0.00	\$142,845.54	\$0.00	\$142,845.54	\$0.00
D	8270-FIN-Y04-1200-3831-1	Congresos y convenciones G. Corriente	\$0.00	\$0.00	\$198,793.78	\$0.00	\$198,793.78	\$0.00
D	8270-FIN-Y04-1300-3151-1	Telefonía celular G. Corriente	\$0.00	\$0.00	\$337.00	\$0.00	\$337.00	\$0.00
D	8270-FIN-Y04-1500-1131-1	Sueldos base al personal permanente G. Corriente	\$0.00	\$0.00	\$585,725.94	\$0.00	\$585,725.94	\$0.00
D	8270-FIN-Y04-1500-1321-1	Primas de vacaciones, dominical y gratificación de fin de año G. Corriente	\$0.00	\$0.00	\$161,855.45	\$0.00	\$161,855.45	\$0.00
D	8270-FIN-Y04-1500-1341-1	Compensaciones G. Corriente	\$0.00	\$0.00	\$618,020.67	\$0.00	\$618,020.67	\$0.00
D	8270-FIN-Y04-1500-1411-1	Aportaciones de seguridad social G. Corriente	\$0.00	\$0.00	\$50,542.27	\$0.00	\$50,542.27	\$0.00
D	8270-FIN-Y04-1500-1421-1	Aportaciones a fondos de vivienda G. Corriente	\$0.00	\$0.00	\$28,221.67	\$0.00	\$28,221.67	\$0.00
D	8270-FIN-Y04-1500-1431-1	Aportaciones al sistema para el retiro G. Corriente	\$0.00	\$0.00	\$29,068.31	\$0.00	\$29,068.31	\$0.00
D	8270-FIN-Y04-1500-2111-1	Materiales, útiles y equipos menores de oficina G. Corriente	\$0.00	\$0.00	\$13,640.52	\$0.00	\$13,640.52	\$0.00
D	8270-FIN-Y04-1500-2121-1	Materiales y útiles de impresión y reproducción G. Corriente	\$0.00	\$0.00	\$28,489.60	\$0.00	\$28,489.60	\$0.00
D	8270-FIN-Y04-1500-2161-1	Material de limpieza G. Corriente	\$0.00	\$0.00	\$863.00	\$0.00	\$863.00	\$0.00
D	8270-FIN-Y04-1500-2211-1	Productos alimenticios para personas G. Corriente	\$0.00	\$0.00	\$6,379.70	\$0.00	\$6,379.70	\$0.00
D	8270-FIN-Y04-1500-2461-1	Material eléctrico y electrónico G. Corriente	\$0.00	\$0.00	\$10,730.00	\$0.00	\$10,730.00	\$0.00
D	8270-FIN-Y04-1500-2941-1	Refacciones y accesorios menores de equipo de cómputo y tecnologías de la información G. Corriente	\$0.00	\$0.00	\$20,840.64	\$0.00	\$20,840.64	\$0.00
D	8270-FIN-Y04-1500-3151-1	Telefonía celular G. Corriente	\$0.00	\$0.00	\$1,959.00	\$0.00	\$1,959.00	\$0.00
D	8270-FIN-Y04-1500-3711-1	Pasajes aéreos G. Corriente	\$0.00	\$0.00	\$30,671.00	\$0.00	\$30,671.00	\$0.00
D	8270-FIN-Y04-1500-3751-1	Viáticos en el país G. Corriente	\$0.00	\$0.00	\$60,990.29	\$0.00	\$60,990.29	\$0.00
D	8270-FIN-Y04-1500-5191-2	Otros mobiliarios y equipos de administración G. Capital	\$0.00	\$0.00	\$22,852.00	\$0.00	\$22,852.00	\$0.00
D	8270-FIN-Y04-1600-1131-1	Sueldos base al personal permanente G. Corriente	\$0.00	\$0.00	\$1,571,575.42	\$0.00	\$1,571,575.42	\$0.00
D	8270-FIN-Y04-1800-1321-1	Primas de vacaciones, dominical y gratificación de fin de año G. Corriente	\$0.00	\$0.00	\$49,950.61	\$0.00	\$49,950.61	\$0.00
D	8270-FIN-Y04-1800-1341-1	Compensaciones G. Corriente	\$0.00	\$0.00	\$166,393.80	\$0.00	\$166,393.80	\$0.00
D	8270-FIN-Y04-1800-1411-1	Aportaciones de seguridad social G. Corriente	\$0.00	\$0.00	\$19,364.50	\$0.00	\$19,364.50	\$0.00
D	8270-FIN-Y04-1600-1421-1	Aportaciones a fondos de vivienda G. Corriente	\$0.00	\$0.00	\$11,546.14	\$0.00	\$11,546.14	\$0.00
D	8270-FIN-Y04-1600-1431-1	Aportaciones al sistema para el retiro G. Corriente	\$0.00	\$0.00	\$11,892.52	\$0.00	\$11,892.52	\$0.00
D	8270-FIN-Y04-1600-2111-1	Materiales, útiles y equipos menores de oficina G. Corriente	\$0.00	\$0.00	\$3,305.19	\$0.00	\$3,305.19	\$0.00
D	8270-FIN-Y04-1600-2121-1	Materiales y útiles de impresión y reproducción G. Corriente	\$0.00	\$0.00	\$6,755.84	\$0.00	\$6,755.84	\$0.00
D	8270-FIN-Y04-1600-2141-1	Materiales, útiles y equipos menores de tecnologías de la información y comunicaciones G. Corriente	\$0.00	\$0.00	\$14,875.17	\$0.00	\$14,875.17	\$0.00



Usr: javier

Rep: rptBalanzaComprobacion

INSTITUTO ELECTORAL DE COAHUILA COAHUILA DE ZARAGOZA

Balanza de Comprobación del 01/ene./2016 al 31/dic./2016

Fecha y 19/ene./2017

Cuentas de Mayor con saldo y/o movimientos. (De la cuenta: 1000 a la 9000)

Nat.	Cuenta	Nombre de la cuenta	SALDO ANTERIOR		MOVIMIENTOS		SALDO ACTUAL	
			DEUDOR	ACREEDOR	DEUDOR	ACREEDOR	DEUDOR	ACREEDOR
D	8270-FIN-Y04-1600-2461-1	Material eléctrico y electrónico G. Corriente	\$0.00	\$0.00	\$66.99	\$0.00	\$66.99	\$0.00
D	6270-FIN-Y04-1600-2941-1	Refacciones y accesorios menores de equipo de cómputo y tecnologías de la información G. Corriente	\$0.00	\$0.00	\$15,397.12	\$0.00	\$15,397.12	\$0.00
D	8270-FIN-Y04-1600-3531-1	Instalación, reparación y mantenimiento de equipo de cómputo y tecnologías de la información G. Corriente	\$0.00	\$0.00	\$986.00	\$0.00	\$986.00	\$0.00
D	8270-FIN-Y04-1700-1131-1	Sueldos base al personal permanente G. Corriente	\$0.00	\$0.00	\$296,101.01	\$0.00	\$296,101.01	\$0.00
D	8270-FIN-Y04-1700-1321-1	Primas de vacaciones, dominical y gratificación de fin de año G. Corriente	\$0.00	\$0.00	\$75,967.93	\$0.00	\$75,967.93	\$0.00
D	8270-FIN-Y04-1700-1341-1	Compensaciones G. Corriente	\$0.00	\$0.00	\$280,779.01	\$0.00	\$280,779.01	\$0.00
D	8270-FIN-Y04-1700-1411-1	Aportaciones de seguridad social G. Corriente	\$0.00	\$0.00	\$32,876.62	\$0.00	\$32,876.62	\$0.00
D	8270-FIN-Y04-1700-1421-1	Aportaciones a fondos de vivienda G. Corriente	\$0.00	\$0.00	\$18,188.10	\$0.00	\$18,188.10	\$0.00
D	8270-FIN-Y04-1700-1431-1	Aportaciones al sistema para el retiro G. Corriente	\$0.00	\$0.00	\$18,733.72	\$0.00	\$18,733.72	\$0.00
D	8270-FIN-Y04-1700-2121-1	Materiales y útiles de impresión y reproducción G. Corriente	\$0.00	\$0.00	\$12,030.36	\$0.00	\$12,030.36	\$0.00
D	8270-FIN-Y04-1800-1131-1	Sueldos base al personal permanente G. Corriente	\$0.00	\$0.00	\$507,491.49	\$0.00	\$507,491.49	\$0.00
D	8270-FIN-Y04-1800-1321-1	Primas de vacaciones, dominical y gratificación de fin de año G. Corriente	\$0.00	\$0.00	\$106,639.24	\$0.00	\$106,639.24	\$0.00
D	8270-FIN-Y04-1800-1341-1	Compensaciones G. Corriente	\$0.00	\$0.00	\$365,464.66	\$0.00	\$365,464.66	\$0.00
D	8270-FIN-Y04-1800-1411-1	Aportaciones de seguridad social G. Corriente	\$0.00	\$0.00	\$46,264.56	\$0.00	\$46,264.56	\$0.00
D	8270-FIN-Y04-1800-1421-1	Aportaciones a fondos de vivienda G. Corriente	\$0.00	\$0.00	\$24,913.76	\$0.00	\$24,913.76	\$0.00
D	8270-FIN-Y04-1800-1431-1	Aportaciones al sistema para el retiro G. Corriente	\$0.00	\$0.00	\$25,649.62	\$0.00	\$25,649.62	\$0.00
D	8270-FIN-Y04-1800-2111-1	Materiales, útiles y equipos menores de oficina G. Corriente	\$0.00	\$0.00	\$1,000.00	\$0.00	\$1,000.00	\$0.00
D	8270-FIN-Y04-1800-2121-1	Materiales y útiles de impresión y reproducción G. Corriente	\$0.00	\$0.00	\$9,254.48	\$0.00	\$9,254.48	\$0.00
D	6270-FIN-Y04-1800-2151-1	Material impreso e información digital G. Corriente	\$0.00	\$0.00	\$600.00	\$0.00	\$600.00	\$0.00
D	8270-FIN-Y04-1800-3611-1	Difusión por radio, televisión y otros medios de mensajes sobre programas y actividades gubernamentales G. Corriente	\$0.00	\$0.00	\$456,157.13	\$0.00	\$456,157.13	\$0.00
D	8270-FIN-Y04-1800-3751-1	Viáticos en el país G. Corriente	\$0.00	\$0.00	\$37,446.35	\$0.00	\$37,446.35	\$0.00
D	8270-FIN-Y04-2000-1131-1	Sueldos base al personal permanente G. Corriente	\$0.00	\$0.00	\$338,240.69	\$0.00	\$338,240.69	\$0.00
D	8270-FIN-Y04-2000-1321-1	Primas de vacaciones, dominical y gratificación de fin de año G. Corriente	\$0.00	\$0.00	\$96,716.49	\$0.00	\$96,716.49	\$0.00
D	8270-FIN-Y04-2000-1341-1	Compensaciones G. Corriente	\$0.00	\$0.00	\$374,761.46	\$0.00	\$374,761.46	\$0.00
D	8270-FIN-Y04-2000-1411-1	Aportaciones de seguridad social G. Corriente	\$0.00	\$0.00	\$31,568.99	\$0.00	\$31,568.99	\$0.00
D	8270-FIN-Y04-2000-1421-1	Aportaciones a fondos de vivienda G. Corriente	\$0.00	\$0.00	\$16,326.90	\$0.00	\$16,326.90	\$0.00
D	8270-FIN-Y04-2000-1431-1	Aportaciones al sistema para el retiro G. Corriente	\$0.00	\$0.00	\$16,816.68	\$0.00	\$16,816.68	\$0.00
D	8270-FIN-Y04-2000-2111-1	Materiales, útiles y equipos menores de oficina G. Corriente	\$0.00	\$0.00	\$1,000.00	\$0.00	\$1,000.00	\$0.00
D	8270-FIN-Y04-2000-3711-1	Pasajes aéreos G. Corriente	\$0.00	\$0.00	\$41,434.93	\$0.00	\$41,434.93	\$0.00
D	8270-FIN-Y04-2000-3751-1	Viáticos en el país G. Corriente	\$0.00	\$0.00	\$19,832.54	\$0.00	\$19,832.54	\$0.00
D	8270-FIN-Y04-3000-1131-1	Sueldos base al personal permanente G. Corriente	\$0.00	\$0.00	\$363,175.87	\$0.00	\$363,175.87	\$0.00
D	8270-FIN-Y04-3000-1321-1	Primas de vacaciones, dominical y gratificación de fin de año G. Corriente	\$0.00	\$0.00	\$75,993.66	\$0.00	\$75,993.66	\$0.00
D	8270-FIN-Y04-3000-1341-1	Compensaciones G. Corriente	\$0.00	\$0.00	\$274,600.91	\$0.00	\$274,600.91	\$0.00
D	8270-FIN-Y04-3000-1411-1	Aportaciones de seguridad social G. Corriente	\$0.00	\$0.00	\$31,429.15	\$0.00	\$31,429.15	\$0.00
D	8270-FIN-Y04-3000-1421-1	Aportaciones a fondos de vivienda G. Corriente	\$0.00	\$0.00	\$17,952.91	\$0.00	\$17,952.91	\$0.00
D	8270-FIN-Y04-3000-1431-1	Aportaciones al sistema para el retiro G. Corriente	\$0.00	\$0.00	\$18,491.52	\$0.00	\$18,491.52	\$0.00
D	8270-FIN-Y04-3000-2121-1	Materiales y útiles de impresión y reproducción G. Corriente	\$0.00	\$0.00	\$17,356.80	\$0.00	\$17,356.80	\$0.00
D	8270-FIN-Y04-4000-1131-1	Sueldos base al personal permanente G. Corriente	\$0.00	\$0.00	\$640,030.81	\$0.00	\$640,030.81	\$0.00
D	8270-FIN-Y04-4000-1321-1	Primas de vacaciones, dominical y gratificación de fin de año G. Corriente	\$0.00	\$0.00	\$190,840.23	\$0.00	\$190,840.23	\$0.00
D	8270-FIN-Y04-4000-1341-1	Compensaciones G. Corriente	\$0.00	\$0.00	\$724,482.27	\$0.00	\$724,482.27	\$0.00
D	8270-FIN-Y04-4000-1411-1	Aportaciones de seguridad social G. Corriente	\$0.00	\$0.00	\$63,455.28	\$0.00	\$63,455.28	\$0.00



INSTITUTO ELECTORAL DE COAHUILA COAHUILA DE ZARAGOZA

Balanza de Comprobación del 01/ene./2016 al 31/dic./2016

Fecha y 19/ene./2017

06:59 p. m.

Usr: javier

Nat.	Cuenta	Nombre de la cuenta	SALDO ANTERIOR		MOVIMIENTOS		SALDO ACTUAL	
			DEUDOR	ACREEDOR	DEUDOR	ACREEDOR	DEUDOR	ACREEDOR
D	8270-FIN-Y04-4000-1421-1	Aportaciones a fondos de vivienda G. Corriente	\$0.00	\$0.00	\$35,084.91	\$0.00	\$35,084.91	\$0.00
D	8270-FIN-Y04-4000-1431-1	Aportaciones al sistema para el retiro G. Corriente	\$0.00	\$0.00	\$36,137.41	\$0.00	\$36,137.41	\$0.00
D	8270-FIN-Y04-4000-2111-1	Materiales, útiles y equipos menores de oficina G. Corriente	\$0.00	\$0.00	\$1,800.40	\$0.00	\$1,800.40	\$0.00
D	8270-FIN-Y04-4000-2121-1	Materiales y útiles de impresión y reproducción G. Corriente	\$0.00	\$0.00	\$17,855.88	\$0.00	\$17,855.88	\$0.00
D	8270-FIN-Y04-4000-2211-1	Productos alimenticios para personas G. Corriente	\$0.00	\$0.00	\$12,881.08	\$0.00	\$12,881.08	\$0.00
D	8270-FIN-Y04-4000-3711-1	Pasajes aéreos G. Corriente	\$0.00	\$0.00	\$22,896.00	\$0.00	\$22,896.00	\$0.00
D	8270-FIN-Y04-4000-3751-1	Viáticos en el país G. Corriente	\$0.00	\$0.00	\$40,209.86	\$0.00	\$40,209.86	\$0.00
D	8270-FIN-Y04-4000-3831-1	Congresos y convenciones G. Corriente	\$0.00	\$0.00	\$1,097.75	\$0.00	\$1,097.75	\$0.00
D	8270-FIN-Y04-5000-1131-1	Sueldos base al personal permanente G. Corriente	\$0.00	\$0.00	\$698,916.39	\$0.00	\$698,916.39	\$0.00
D	8270-FIN-Y04-5000-1321-1	Primas de vacaciones, dominical y gratificación de fin de año G. Corriente	\$0.00	\$0.00	\$229,026.25	\$0.00	\$229,026.25	\$0.00
D	8270-FIN-Y04-5000-1341-1	Compensaciones G. Corriente	\$0.00	\$0.00	\$882,444.34	\$0.00	\$882,444.34	\$0.00
D	8270-FIN-Y04-5000-1411-1	Aportaciones de seguridad social G. Corriente	\$0.00	\$0.00	\$78,086.70	\$0.00	\$78,086.70	\$0.00
D	8270-FIN-Y04-5000-1421-1	Aportaciones a fondos de vivienda G. Corriente	\$0.00	\$0.00	\$44,706.84	\$0.00	\$44,706.84	\$0.00
D	8270-FIN-Y04-5000-1431-1	Aportaciones al sistema para el retiro G. Corriente	\$0.00	\$0.00	\$46,047.92	\$0.00	\$46,047.92	\$0.00
D	8270-FIN-Y04-5000-2111-1	Materiales, útiles y equipos menores de oficina G. Corriente	\$0.00	\$0.00	\$1,313.20	\$0.00	\$1,313.20	\$0.00
D	8270-FIN-Y04-5000-2121-1	Materiales y útiles de impresión y reproducción G. Corriente	\$0.00	\$0.00	\$28,541.80	\$0.00	\$28,541.80	\$0.00
D	8270-FIN-Y04-5000-2211-1	Productos alimenticios para personas G. Corriente	\$0.00	\$0.00	\$1,477.80	\$0.00	\$1,477.80	\$0.00
D	8270-FIN-Y04-5000-3361-1	Servicios de apoyo administrativo, fotocopiado e impresión G. Corriente	\$0.00	\$0.00	\$19,604.00	\$0.00	\$19,604.00	\$0.00
D	8270-FIN-Y04-5000-3611-1	Difusión por radio, televisión y otros medios de mensajes sobre programas y actividades gubernamentales G. Corriente	\$0.00	\$0.00	\$71,594.46	\$0.00	\$71,594.46	\$0.00
D	8270-FIN-Y04-5000-3711-1	Pasajes aéreos G. Corriente	\$0.00	\$0.00	\$41,508.00	\$0.00	\$41,508.00	\$0.00
D	8270-FIN-Y04-5000-3721-1	Pasajes terrestres G. Corriente	\$0.00	\$0.00	\$2,320.00	\$0.00	\$2,320.00	\$0.00
D	8270-FIN-Y04-5000-3751-1	Viáticos en el país G. Corriente	\$0.00	\$0.00	\$107,433.26	\$0.00	\$107,433.26	\$0.00
D	8270-FIN-Y04-5000-5911-2	Software G. Capital	\$0.00	\$0.00	\$45,864.08	\$0.00	\$45,864.08	\$0.00
D	8270-FIN-Y04-5100-1131-1	Sueldos base al personal permanente G. Corriente	\$0.00	\$0.00	\$641,743.27	\$0.00	\$641,743.27	\$0.00
D	8270-FIN-Y04-5100-1321-1	Primas de vacaciones, dominical y gratificación de fin de año G. Corriente	\$0.00	\$0.00	\$183,429.55	\$0.00	\$183,429.55	\$0.00
D	8270-FIN-Y04-5100-1341-1	Compensaciones G. Corriente	\$0.00	\$0.00	\$753,674.36	\$0.00	\$753,674.36	\$0.00
D	8270-FIN-Y04-5100-1411-1	Aportaciones de seguridad social G. Corriente	\$0.00	\$0.00	\$56,255.82	\$0.00	\$56,255.82	\$0.00
D	8270-FIN-Y04-5100-1421-1	Aportaciones a fondos de vivienda G. Corriente	\$0.00	\$0.00	\$28,415.27	\$0.00	\$28,415.27	\$0.00
D	8270-FIN-Y04-5100-1431-1	Aportaciones al sistema para el retiro G. Corriente	\$0.00	\$0.00	\$30,635.57	\$0.00	\$30,635.57	\$0.00
D	8270-FIN-Y04-5100-2111-1	Materiales, útiles y equipos menores de oficina G. Corriente	\$0.00	\$0.00	\$2,240.00	\$0.00	\$2,240.00	\$0.00
D	8270-FIN-Y04-5100-3361-1	Servicios de apoyo administrativo, fotocopiado e impresión G. Corriente	\$0.00	\$0.00	\$7,651.36	\$0.00	\$7,651.36	\$0.00
D	8270-FIN-Y04-5100-3711-1	Pasajes aéreos G. Corriente	\$0.00	\$0.00	\$14,039.00	\$0.00	\$14,039.00	\$0.00
D	8270-FIN-Y04-5100-3721-1	Pasajes terrestres G. Corriente	\$0.00	\$0.00	\$21,170.00	\$0.00	\$21,170.00	\$0.00
D	8270-FIN-Y04-5100-3751-1	Viáticos en el país G. Corriente	\$0.00	\$0.00	\$2,136.51	\$0.00	\$2,136.51	\$0.00
D	8270-FIN-Y04-5100-3831-1	Congresos y convenciones G. Corriente	\$0.00	\$0.00	\$630,737.22	\$0.00	\$630,737.22	\$0.00
D	8270-FIN-Y04-6000-2211-1	Productos alimenticios para personas G. Corriente	\$0.00	\$0.00	\$1,059.30	\$0.00	\$1,059.30	\$0.00
D	8270-FIN-Y04-7000-1131-1	Sueldos base al personal permanente G. Corriente	\$0.00	\$0.00	\$2,671,908.29	\$0.00	\$2,671,908.29	\$0.00
D	8270-FIN-Y04-7000-1321-1	Primas de vacaciones, dominical y gratificación de fin de año G. Corriente	\$0.00	\$0.00	\$659,698.67	\$0.00	\$659,698.67	\$0.00
D	8270-FIN-Y04-7000-1341-1	Compensaciones G. Corriente	\$0.00	\$0.00	\$2,292,152.23	\$0.00	\$2,292,152.23	\$0.00
D	8270-FIN-Y04-7000-1411-1	Aportaciones de seguridad social G. Corriente	\$0.00	\$0.00	\$251,251.82	\$0.00	\$251,251.82	\$0.00
D	8270-FIN-Y04-7000-1421-1	Aportaciones a fondos de vivienda G. Corriente	\$0.00	\$0.00	\$137,542.55	\$0.00	\$137,542.55	\$0.00
D	8270-FIN-Y04-7000-1431-1	Aportaciones al sistema para el retiro G. Corriente	\$0.00	\$0.00	\$136,237.63	\$0.00	\$136,237.63	\$0.00
D	8270-FIN-Y04-7000-1521-1	Indemnizaciones G. Corriente	\$0.00	\$0.00	\$442,564.28	\$0.00	\$442,564.28	\$0.00



Usu: javier

Rep: rptBalanzaComprobacion

INSTITUTO ELECTORAL DE COAHUILA COAHUILA DE ZARAGOZA

Balanza de Comprobación del 01/ene./2016 al 31/dic./2016

Fecha y 19/ene./2017

Cuentas de Mayor con saldo y/o movimientos. (De la cuenta: 1000 a la 9000)

Nat.	Cuenta	Nombre de la cuenta	SALDO ANTERIOR		MOVIMIENTOS		SALDD ACTUAL		06:59 p. m.
			DEUDOR	ACREEDOR	DEUDOR	ACREEDOR	DEUDOR	ACREEDOR	
D	8270-FIN-Y04-7000-2111-1	Materiales, útiles y equipos menores de oficina G. Corriente	\$0.00	\$0.00	\$417,216.90	\$0.00	\$417,216.90	\$0.00	
D	8270-FIN-Y04-7000-2121-1	Materiales y útiles de impresión y reproducción G. Corriente	\$0.00	\$0.00	\$362,803.88	\$0.00	\$362,803.88	\$0.00	
D	8270-FIN-Y04-7000-2151-1	Material impreso e información digital G. Corriente	\$0.00	\$0.00	\$245,241.18	\$0.00	\$245,241.18	\$0.00	
D	8270-FIN-Y04-7000-2161-1	Material de limpieza G. Corriente	\$0.00	\$0.00	\$159,739.37	\$0.00	\$159,739.37	\$0.00	
D	8270-FIN-Y04-7000-2211-1	Productos alimenticios para personas G. Corriente	\$0.00	\$0.00	\$743,543.95	\$0.00	\$743,543.95	\$0.00	
D	8270-FIN-Y04-7000-2231-1	Utensilios para el servicio de alimentación G. Corriente	\$0.00	\$0.00	\$28,470.52	\$0.00	\$28,470.52	\$0.00	
D	8270-FIN-Y04-7000-2461-1	Material eléctrico y electrónico G. Corriente	\$0.00	\$0.00	\$64,428.37	\$0.00	\$64,428.37	\$0.00	
D	8270-FIN-Y04-7000-2481-1	Materiales complementarios G. Corriente	\$0.00	\$0.00	\$200,021.84	\$0.00	\$200,021.84	\$0.00	
D	8270-FIN-Y04-7000-2531-1	Medicinas y productos farmacéuticos G. Corriente	\$0.00	\$0.00	\$329.95	\$0.00	\$329.95	\$0.00	
D	8270-FIN-Y04-7000-2611-1	Combustibles, lubricantes y aditivos G. Corriente	\$0.00	\$0.00	\$544,935.84	\$0.00	\$544,935.84	\$0.00	
D	8270-FIN-Y04-7000-2711-1	Vestuario y uniformes G. Corriente	\$0.00	\$0.00	\$48,720.00	\$0.00	\$48,720.00	\$0.00	
D	8270-FIN-Y04-7000-2911-1	Herramientas menores G. Corriente	\$0.00	\$0.00	\$29,673.54	\$0.00	\$29,673.54	\$0.00	
D	8270-FIN-Y04-7000-2921-1	Refacciones y accesorios menores de edificios G. Corriente	\$0.00	\$0.00	\$9,724.23	\$0.00	\$9,724.23	\$0.00	
D	8270-FIN-Y04-7000-2941-1	Refacciones y accesorios menores de equipo de cómputo y tecnologías de la información G. Corriente	\$0.00	\$0.00	\$66,078.39	\$0.00	\$66,078.39	\$0.00	
D	8270-FIN-Y04-7000-3111-1	Energía eléctrica G. Corriente	\$0.00	\$0.00	\$283,175.78	\$0.00	\$283,175.78	\$0.00	
D	8270-FIN-Y04-7000-3121-1	Gas G. Corriente	\$0.00	\$0.00	\$879.05	\$0.00	\$879.05	\$0.00	
D	8270-FIN-Y04-7000-3131-1	Agua G. Corriente	\$0.00	\$0.00	\$46,207.36	\$0.00	\$46,207.36	\$0.00	
D	8270-FIN-Y04-7000-3141-1	Telefonía tradicional G. Corriente	\$0.00	\$0.00	\$288,850.76	\$0.00	\$288,850.76	\$0.00	
D	8270-FIN-Y04-7000-3151-1	Telefonía celular G. Corriente	\$0.00	\$0.00	\$67,873.11	\$0.00	\$67,873.11	\$0.00	
D	8270-FIN-Y04-7000-3171-1	Servicios de acceso de Internet, redes y procesamiento de información G. Corriente	\$0.00	\$0.00	\$148,009.48	\$0.00	\$148,009.48	\$0.00	
D	8270-FIN-Y04-7000-3181-1	Servicios postales y telegráficos G. Corriente	\$0.00	\$0.00	\$61,977.68	\$0.00	\$61,977.68	\$0.00	
D	8270-FIN-Y04-7000-3221-1	Arrendamiento de edificios G. Corriente	\$0.00	\$0.00	\$1,883,452.83	\$0.00	\$1,883,452.83	\$0.00	
D	8270-FIN-Y04-7000-3261-1	Arrendamiento de maquinaria, otros equipos y herramientas G. Corriente	\$0.00	\$0.00	\$38,140.23	\$0.00	\$38,140.23	\$0.00	
D	8270-FIN-Y04-7000-3271-1	Arrendamiento de activos intangibles G. Corriente	\$0.00	\$0.00	\$125,586.24	\$0.00	\$125,586.24	\$0.00	
D	8270-FIN-Y04-7000-3311-1	Servicios legales, de contabilidad, auditoría y relacionados G. Corriente	\$0.00	\$0.00	\$2,399,493.99	\$0.00	\$2,399,493.99	\$0.00	
D	8270-FIN-Y04-7000-3331-1	Servicios de consultoría administrativa, procesos, técnica y en tecnologías de la información G. Corriente	\$0.00	\$0.00	\$172,894.75	\$0.00	\$172,894.75	\$0.00	
D	8270-FIN-Y04-7000-3341-1	Servicios de capacitación G. Corriente	\$0.00	\$0.00	\$424,106.00	\$0.00	\$424,106.00	\$0.00	
D	8270-FIN-Y04-7000-3361-1	Servicios de apoyo administrativo, fotocopiado e impresión G. Corriente	\$0.00	\$0.00	\$392,175.31	\$0.00	\$392,175.31	\$0.00	
D	8270-FIN-Y04-7000-3381-1	Servicios de vigilancia G. Corriente	\$0.00	\$0.00	\$588,120.00	\$0.00	\$588,120.00	\$0.00	
D	8270-FIN-Y04-7000-3391-1	Servicios profesionales, científicos y técnicos integrales G. Corriente	\$0.00	\$0.00	\$3,952.00	\$0.00	\$3,952.00	\$0.00	
D	8270-FIN-Y04-7000-3411-1	Servicios financieros y bancarios G. Corriente	\$0.00	\$0.00	\$20,493.19	\$0.00	\$20,493.19	\$0.00	
D	8270-FIN-Y04-7000-3451-1	Seguro de bienes patrimoniales G. Corriente	\$0.00	\$0.00	\$128,903.60	\$0.00	\$128,903.60	\$0.00	
D	8270-FIN-Y04-7000-3471-1	Fletes y maniobras G. Corriente	\$0.00	\$0.00	\$122,681.60	\$0.00	\$122,681.60	\$0.00	
D	8270-FIN-Y04-7000-3511-1	Conservación y mantenimiento menor de inmuebles G. Corriente	\$0.00	\$0.00	\$4,059,729.35	\$0.00	\$4,059,729.35	\$0.00	
D	8270-FIN-Y04-7000-3521-1	Instalación, reparación y mantenimiento de mobiliario y equipo de administración, educacional y recreativo G. Corriente	\$0.00	\$0.00	\$151,666.03	\$0.00	\$151,666.03	\$0.00	
D	8270-FIN-Y04-7000-3531-1	Instalación, reparación y mantenimiento de equipo de cómputo y tecnologías de la información G. Corriente	\$0.00	\$0.00	\$34,800.00	\$0.00	\$34,800.00	\$0.00	
D	8270-FIN-Y04-7000-3551-1	Reparación y mantenimiento de equipo de transporte G. Corriente	\$0.00	\$0.00	\$392,664.62	\$0.00	\$392,664.62	\$0.00	
D	8270-FIN-Y04-7000-3581-1	Servicios de limpieza y manejo de desechos G. Corriente	\$0.00	\$0.00	\$435,487.72	\$0.00	\$435,487.72	\$0.00	
D	8270-FIN-Y04-7000-3711-1	Pasajes aéreos G. Corriente	\$0.00	\$0.00	\$129,555.00	\$0.00	\$129,555.00	\$0.00	
D	8270-FIN-Y04-7000-3721-1	Pasajes terrestres G. Corriente	\$0.00	\$0.00	\$28,246.00	\$0.00	\$28,246.00	\$0.00	



**INSTITUTO ELECTORAL DE COAHUILA
COAHUILA DE ZARAGOZA**

Balanza de Comprobación del 01/ene./2016 al 31/dic./2016

Fecha y 19/ene./2017

06:59 p. m.

Usr: javier

Nat.	Cuenta	Nombre de la cuenta	SALDO ANTERIOR		MOVIMIENTOS		SALDO ACTUAL	
			DEUDOR	ACREEDOR	DEUDOR	ACREEDOR	DEUDOR	ACREEDOR
D	8270-FIN-Y04-7000-3751-1	Viáticos en el país G. Corriente	\$0.00	\$0.00	\$162,972.67	\$0.00	\$162,972.67	\$0.00
D	8270-FIN-Y04-7000-3811-1	Gastos de ceremonial G. Corriente	\$0.00	\$0.00	\$45,435.10	\$0.00	\$45,435.10	\$0.00
D	8270-FIN-Y04-7000-3821-1	Gastos de orden social y cultural G. Corriente	\$0.00	\$0.00	\$19,896.61	\$0.00	\$19,896.61	\$0.00
D	8270-FIN-Y04-7000-3831-1	Congresos y convenciones G. Corriente	\$0.00	\$0.00	\$246,869.78	\$0.00	\$246,869.78	\$0.00
D	8270-FIN-Y04-7000-3951-1	Penas, multas, accesorios y actualizaciones G. Corriente	\$0.00	\$0.00	\$24,203.22	\$0.00	\$24,203.22	\$0.00
D	8270-FIN-Y04-7000-5111-2	Muebles de oficina y estantería G. Capital	\$0.00	\$0.00	\$123,221.07	\$0.00	\$123,221.07	\$0.00
D	8270-FIN-Y04-7000-5151-2	Equipo de cómputo y de tecnología de la información G. Capital	\$0.00	\$0.00	\$969,326.15	\$0.00	\$969,326.15	\$0.00
D	8270-FIN-Y04-7000-5191-2	Otros mobiliarios y equipos de administración G. Capital	\$0.00	\$0.00	\$71,327.43	\$0.00	\$71,327.43	\$0.00
D	8270-FIN-Y04-7000-5211-2	Equipos y aparatos audiovisuales G. Capital	\$0.00	\$0.00	\$104,707.43	\$0.00	\$104,707.43	\$0.00
D	8270-FIN-Y04-7000-5231-2	Cámaras fotográficas y de video G. Capital	\$0.00	\$0.00	\$6,999.00	\$0.00	\$6,999.00	\$0.00
D	8270-FIN-Y04-7000-5621-2	Maquinaria y equipo industrial G. Capital	\$0.00	\$0.00	\$5,034.52	\$0.00	\$5,034.52	\$0.00
D	8270-FIN-Y04-7000-5651-2	Equipo de comunicación y telecomunicación G. Capital	\$0.00	\$0.00	\$30,098.98	\$0.00	\$30,098.98	\$0.00
D	8270-FIN-Y04-7000-5671-2	Herramientas y máquinas-herramienta G. Capital	\$0.00	\$0.00	\$24,092.04	\$0.00	\$24,092.04	\$0.00
D	8270-FIN-Y04-7000-5911-2	Software G. Capital	\$0.00	\$0.00	\$15,312.00	\$0.00	\$15,312.00	\$0.00
D	8270-FIN-Y05-1400-1131-1	Sueldos base al personal permanente G. Corriente	\$0.00	\$0.00	\$285,975.17	\$0.00	\$285,975.17	\$0.00
D	8270-FIN-Y05-1400-1321-1	Primas de vacaciones, dominical y gratificación de fin de año G. Corriente	\$0.00	\$0.00	\$60,939.73	\$0.00	\$60,939.73	\$0.00
D	8270-FIN-Y05-1400-1341-1	Compensaciones G. Corriente	\$0.00	\$0.00	\$212,861.60	\$0.00	\$212,861.60	\$0.00
D	8270-FIN-Y05-1400-1411-1	Aportaciones de seguridad social G. Corriente	\$0.00	\$0.00	\$28,663.96	\$0.00	\$28,663.96	\$0.00
D	8270-FIN-Y05-1400-1421-1	Aportaciones a fondos de vivienda G. Corriente	\$0.00	\$0.00	\$16,042.05	\$0.00	\$16,042.05	\$0.00
D	8270-FIN-Y05-1400-1431-1	Aportaciones al sistema para el retiro G. Corriente	\$0.00	\$0.00	\$16,523.30	\$0.00	\$16,523.30	\$0.00
D	8270-FIN-Y05-1400-2121-1	Materiales y útiles de impresión y reproducción G. Corriente	\$0.00	\$0.00	\$18,015.96	\$0.00	\$18,015.96	\$0.00
D	8270-FIN-Y05-1400-3751-1	Viáticos en el país G. Corriente	\$0.00	\$0.00	\$23,451.86	\$0.00	\$23,451.86	\$0.00
D	8270-FIN-Y06-1300-1131-1	Sueldos base al personal permanente G. Corriente	\$0.00	\$0.00	\$702,583.65	\$0.00	\$702,583.65	\$0.00
D	8270-FIN-Y06-1300-1321-1	Primas de vacaciones, dominical y gratificación de fin de año G. Corriente	\$0.00	\$0.00	\$215,443.51	\$0.00	\$215,443.51	\$0.00
D	8270-FIN-Y06-1300-1341-1	Compensaciones G. Corriente	\$0.00	\$0.00	\$825,893.87	\$0.00	\$825,893.87	\$0.00
D	8270-FIN-Y06-1300-1411-1	Aportaciones de seguridad social G. Corriente	\$0.00	\$0.00	\$66,773.80	\$0.00	\$66,773.80	\$0.00
D	8270-FIN-Y06-1300-1421-1	Aportaciones a fondos de vivienda G. Corriente	\$0.00	\$0.00	\$38,553.72	\$0.00	\$38,553.72	\$0.00
D	8270-FIN-Y06-1300-1431-1	Aportaciones al sistema para el retiro G. Corriente	\$0.00	\$0.00	\$39,710.36	\$0.00	\$39,710.36	\$0.00
D	8270-FIN-Y06-1300-2111-1	Materiales, útiles y equipos menores de oficina G. Corriente	\$0.00	\$0.00	\$2,157.68	\$0.00	\$2,157.68	\$0.00
D	8270-FIN-Y06-1300-2121-1	Materiales y útiles de impresión y reproducción G. Corriente	\$0.00	\$0.00	\$24,001.56	\$0.00	\$24,001.56	\$0.00
D	8270-FIN-Y06-1300-3181-1	Servicios postales y telegráficos G. Corriente	\$0.00	\$0.00	\$3,463.71	\$0.00	\$3,463.71	\$0.00
D	8270-FIN-Y06-1300-3341-1	Servicios de capacitación G. Corriente	\$0.00	\$0.00	\$15,410.00	\$0.00	\$15,410.00	\$0.00
D	8270-FIN-Y06-1300-3361-1	Servicios de apoyo administrativo, fotocopiado e impresión G. Corriente	\$0.00	\$0.00	\$4,176.00	\$0.00	\$4,176.00	\$0.00
D	8270-FIN-Y08-1300-3471-1	Fletes y maniobras G. Corriente	\$0.00	\$0.00	\$3,360.00	\$0.00	\$3,360.00	\$0.00
D	8270-FIN-Y06-1300-3711-1	Pasajes aéreos G. Corriente	\$0.00	\$0.00	\$57,955.31	\$0.00	\$57,955.31	\$0.00
D	8270-FIN-Y06-1300-3751-1	Viáticos en el país G. Corriente	\$0.00	\$0.00	\$67,291.54	\$0.00	\$67,291.54	\$0.00
Sumas =>			\$0.00	\$0.00	\$2,244,822,528.01	\$2,244,822,528.01	\$535,697,602.35	\$535,697,602.35



Instituto Electoral de Coahuila

IEC

13.- DICTAMEN



NARVÁEZ CONSULTORES, S.C.

CONTADORES PÚBLICOS Y AUDITORES

1.

H. Congreso del Estado de Coahuila de Zaragoza Auditoria Superior del Estado de Coahuila Presente

Hemos examinado los estados de situación financiera del **INSTITUTO ELECTORAL DE COAHUILA**, por el periodo comprendido del 01 de enero al 31 de diciembre de 2016, y los estados de actividades, de variaciones en el patrimonio y de flujos de efectivo, que les son relativos, por el año que terminó en esa fecha. Dichos estados financieros son responsabilidad de la administración de la entidad. Nuestra responsabilidad consiste en expresar una opinión sobre los mismos con base en nuestra auditoría.

Nuestro examen fue realizado de acuerdo con las normas de auditoría generalmente aceptadas, las cuales requieren que la auditoría sea planeada y realizada de tal manera que permita obtener una seguridad razonable de que los estados financieros no contienen errores importantes y de que están preparados de acuerdo con las normas de información financiera. La auditoría consiste en el examen, con base en pruebas selectivas, de la evidencia que soporta las cifras y revelaciones de los estados financieros; asimismo, incluye la evaluación de las normas de información financiera utilizadas, de las estimaciones significativas efectuadas por la administración y de la presentación de los estados financieros tomados en su conjunto. Consideramos que nuestros exámenes proporcionan una base razonable para sustentar nuestra opinión.

En nuestra opinión, los estados financieros antes mencionados presentan razonablemente, en todos los aspectos importantes, la situación financiera del **INSTITUTO ELECTORAL DE COAHUILA**, al 31 de diciembre de 2016, los resultados de sus actividades, las variaciones en su patrimonio y los flujos de efectivo, por el año que terminó en esa fecha, de conformidad con las normas de información financiera.

Saltillo, Coah., a 26 de enero de 2017

NARVÁEZ CONSULTORES, S. C.

CPC y MI Abraham Narváez Arellano
Cédula Profesional No. 1720935

Oficina Saltillo
San Juan de Reyes No. 210
Col. Ampliación Real de Peña
Saltillo, Coahuila
Tel. 01 (844) 485-15-31 y 485-15-32
contacto@narvaezconsultores.com
www.narvaezconsultores.com



Independent Affiliated of
UC&CS AMERICA
www.UCCS-america.org

Accounting Legal and Business Advisors
An Strategic Alliance
New York Mexico